BOLETÍN INFORMATIVO MUNICIPAL
CIUDAD DE LAS VARILLAS
Noviembre 2025

HONORABLE CONCEJO DELIBERANTE DE LA CIUDAD DE LAS VARILLAS

Pablo G. Sargentoni, Presidente

Matías D. Clemente, Secretaría

Índice de Ordenanzas - Noviembre 2025

327. RATIFICACIÓN CONVENIO MARCO PARA EL DESARROLLO INTEGRAL DE MODELOS DE GENERACION DISTRIBUIDA COMUNITARIA EN LAS VARILLAS .5.11.

328. RATIFICACIÓN DE CONVENIO DE DACION EN PAGO ENTRE MLV Y GERBAUDO.05.11.

329. REMATE PUBLICO Y.O DESGUACE DE BIENES MUNICIPALES EN DESUSO.05.11.

330. AUTORIZACIÓN PARA ESCRITURACIÓN. COTZ.

331. AUTORIZACIÓN PARA ESCRITURACIÓN GENTE. 05.11.

332. AUTORIZACIÓN A SUSCRIBIR ACUERDO DE COMPENSACION ENTRE MLV Y OSMAR CALDARA. 05.11.

333. EXTINCIÓN DE OBLIGACIONES SI. VA. VI. PLUS - ADHERENTE Nº 00185 – ACTIS, EVANGELINA SOLEDAD. 12.11.

334. EXTINCIÓN DE OBLIGACIONES SI. VA. VI. III - ADHERENTE Nº 00149 – ARROYO, ELBA BEATRIZ. 12.11.

335. EXTINCIÓN DE OBLIGACIONES SI. VA. VI. III - ADHERENTE Nº 00263 – ALGARBE, MIRIAM SOLEDAD.12.11.

336. EXTINCIÓN DE OBLIGACIONES SI. VA. VI. III - ADHERENTE Nº 00150 – BRIZZIO, CESAR LUIS. 12.11.

337. EXTINCIÓN DE OBLIGACIONES SI. VA. VI. III - ADHERENTE Nº 00058 – BRUNO, AGUSTINA. 12.11.

338. EXTINCIÓN DE OBLIGACIONES SI. VA. VI. III - ADHERENTE Nº 00057 – BRUNO, ALEJANDRO. 12.11.

339. EXTINCIÓN DE OBLIGACIONES SI. VA. VI. II ADHERENTE Nº 00078 – BRISSIO, FLAVIO RICARDO. 12.11.

340. EXTINCIÓN DE OBLIGACIONES SI. VA. VI. I ADHERENTE Nº 00070 – CUASOLO, ALEJANDRA BEATRIZ. 12.11.

341. EXTINCIÓN DE OBLIGACIONES SI. VA. VI. II ADHERENTE Nº 00456 – DANIEL, GRACIELA ELENA. 12.11.

342. EXTINCIÓN DE OBLIGACIONES SI. VA. VI. II ADHERENTE Nº 00057 – FONSECA, MARIA CRISTINA. 12.11.

343. EXTINCIÓN DE OBLIGACIONES SI. VA. VI. PLUS - ADHERENTE Nº 00117 – DEPETRIS, RICARDO LUIS .12.11.

344. EXTINCIÓN DE OBLIGACIONES SI. VA. VI. II ADHERENTE Nº 00207 – GENARO, OSCAR HUMBERTO DOMINGO.12.11.

345. EXTINCIÓN DE OBLIGACIONES SI. VA. VI. II ADHERENTE Nº 00344 – GONZALEZ, GLADIS GRACIELA. 12.11.

346. EXTINCIÓN DE OBLIGACIONES SI. VA. VI. II ADHERENTE Nº 0096.2025 – STURM, JORGE CARLOS.12.11.

347. EXTINCIÓN DE OBLIGACIONES SI. VA. VI. III - ADHERENTE Nº 00016 – TONELLO, NELSO JORGE .12.11.

348. EXTINCIÓN DE OBLIGACIONES SI. VA. VI. II ADHERENTE Nº 00315 – WALCKER, DERGIO MARTIN. 12.11.

349. CESIÓN DE DERECHOS ADHERENTE Nº 00166 - PLAN SI.VA.VI V – VIVIENDA Nº 186 – MINARI, JOSE ROBERTO. 12.11.

350. CESIÓN DE DERECHOS ADHERENTE Nº 00121 - PLAN SI.VA.VI III - CASA Nº 230 – CARABAJAL, MIRYAN CRISTINA. 12.11.

351. CESIÓN DE DERECHOS ADHERENTE Nº 00253 - PLAN SI.VA.VI V – VIVIENDA Nº 188 – OJEDA, LUCIANA MABEL. 12.11.

352. CESIÓN DE DERECHOS ADHERENTE Nº 00253 - PLAN SI.VA.VI V – VIVIENDA Nº 188 – OJEDA, LUCIANA MABEL. 12.11.

353.CESIÓN DE DERECHOS ADHERENTE Nº 00118 – PLAN SI VA VI IV - CASA Nº328 – GSPONER, MARIELA ESPERANZA.12.11.

354. CESIÓN DE DERECHOS ADHERENTE Nº 00370 – PLAN SI VA VI IV - CASA Nº333 – APPENDINO, GUSTAVO ANDRES.12.11.

355. CESIÓN DE DERECHOS ADHERENTE Nº 00388 – PLAN SI VA VI IV - CASA Nº325 – CULASSO, CARLOS HUMBERTO ROBERTO.12.11.

356. CESIÓN DE DERECHOS ADHERENTE Nº 00099 – PLAN SI VA VI IV - CASA Nº326 – D.E.C.A.F.I.P. S.R.L.12.11.

357. CESIÓN DE DERECHOS ADHERENTE Nº 00039 – PLAN SI VA VI IV - CASA Nº331 – OJEDA, NORBERTO DANIEL. 12.11.

358. CESIÓN DE DERECHOS ADHERENTE Nº 00235 - PLAN SI.VA.VI V – VIVIENDA Nº 185 – SALAMANCA, FACUNDO RAMIRO. 12.11.

359. CESIÓN DE DERECHOS ADHERENTE Nº 00122 - PLAN SI.VA.VI PLUS – CASA Nº118 – JUNCOS, LUCAS JESUS.12.11.

360. DONACIÓN CON CARGO ADHERENTE Nº 00039 - PLAN SI.VA.VI III - CASA Nº 91 – BOSSIO, YANINA BEATRIZ Y ORELLANO, DAVID ALEJANDRO.12.11.

361. MODIFICACIÓN DEL ARTÍCULO 1º DE LA ORDENANZA 148.2017. BADARIOTTI EMANUEL. 12.11.

362. MODIFICACIÓN DEL ARTÍCULO 1º DE LA ORDENANZA 369.2021-GOMEZ MICAELA. 12.11.

363. MODIFICACIÓN DEL ARTÍCULO 1º DE LA ORDENANZA 63.2018.ALVAREZ JORGE. 12.11.

364. MODIFICACIÓN DEL ARTÍCULO 1º DE LA ORDENANZA 93.2020. MARIA GRACIA . CHIOCARELLO.

365. MODIFICACIÓN DEL ARTÍCULO 1º DE LA ORDENANZA 208.2020. BERTOLONE M. GRACIA.

366. MODIFICACIÓN DEL ARTÍCULO 1º DE LA ORDENANZA 200.2017. HORACIO ROLAND.12.11.

367. MODIFICACIÓN DEL ARTÍCULO 1º DE LA ORDENANZA 246.2017. CEBALLOS FRANCO.12.11.

368. MODIFICACIÓN DEL ARTÍCULO 1º DE LA ORDENANZA 351.2021. MUTTIGLIENGO JUAN JOSE. 12.11.

BOLETÍN INFORMATIVO MUNICIPAL
CIUDAD DE LAS VARILLAS
Noviembre 2025

369. MODIFICACIÓN ORDENANZA 60.2015. CUADRADO PAMELA.12.11.

370. MODIFICACIÓN DEL ARTÍCULO 1º DE LA ORDENANZA 400.2022.TEGGI SILVINA.12.11.

371.MODIFICACIÓN ARTICULO 1º ORDENANZA 14.2025. MAIDANA JUAN DOMINGO.12.11.

372. MODIFICACIÓN ORDENANZA 37.2014. ARMANDO ELIAS.12.11.

373. MODIFICACIÓN DEL ARTÍCULO 1º DE LA ORDENANZA 63.2018. ALVAREZ JORGE. 12.11.

374. MODIFICACIÓN ART. 1º - ORDENANZA 117.2021. LUDUEÑA SOFIA.12.11.

375. MODIFICACIÓN ORDENANZA 153.2018. BORGHINO JUAN IGNACIO.12.11.

376. MODIFICACIÓN ART. 1º - ORDENANZA 144.2017. MANSILLA ESTEFANIA. 12.11.

377. MODIFICACIÓN ARTICULO 1º ORDENANZA 180.2014. LAZZURI ALEJANDRA. 12.11.

378. MODIFICACIÓN ARTICULO 1º ORDENANZA 179.2016. COZ GERMAN. 12.11.

379. MODIFICACIÓN ARTICULO 1º ORDENANZA 227.2020. GOBETTO DAVID. 12.11.

380. MODIFICACIÓN ORDENANZA 228.2019. BARBETTA MARICEL.12.11.

381. MODIFICACIÓN ARTICULO 1º ORDENANZA Nº267.2016. GARRONE ELIANA. 12.11.

382. MODIFICACIÓN ARTICULO 1º ORDENANZA 244.2019. BRAVIN ANALIA. 12.11.

383. PLAN FACILIDADES 6 CUOTAS. 12.11.

384. RECTIFICACIÓN DE PRESUPUESTO 2025 E.M.A.V .20.11.

385. RECTIFICACIÓN Nº 2 DE PRESUPUESTO . 20.11.

386. AUTORIZACIÓN PARA ESCRITURACIÓN . XIMENA HEREDIA .20.11.

387.TARIFARIA 2026.

BOLETÍN INFORMATIVO MUNICIPAL
CIUDAD DE LAS VARILLAS
Noviembre 2025

388.PRESUPUESTO GENERAL DE GASTOS Y CÁLCULO DE RECURSOS PARA LA ADMINISTRACIÓN MUNICIPAL AÑO 2026. 26.11.

389. TARIFARIA EMAV 2026 - 26.11.

390. PRESUPUESTO EMAV 2026. 26.11.

391. ACEPTACION DONACION ESCULTURA HORNERO DE OSCAR VALLETTO. 26.11.

392. AUTORIZACIÓN AL PODER EJECUTIVO MUNICIPAL A SUSCRIBIR LA ADHESIÓN Y CONDICIONES GENERALES CON SERVICIOS FECESCOR S.A. 26.11.

393 MOD. ASIGNACIÓN ECONOMICA PROGRAMA ESTÍMULO LABORAL. 26.11.

394. EXTINCIÓN DE OBLIGACIONES SI. VA. VI. III - ADHERENTE Nº 00246 – MASSIMINO, MARIANO. 26.11.

395. EXTINCIÓN DE OBLIGACIONES SI. VA. VI. II ADHERENTE Nº 00266 – BATTAN, FERNANDO ALBERTO. 26.11.

396. EXTINCIÓN DE OBLIGACIONES SI. VA. VI. II ADHERENTE Nº 00281 – RAIMONDI, ANDREA MARCELA. 26.11.

397. EXTINCIÓN DE OBLIGACIONES SI. VA. VI. III - ADHERENTE Nº 00241 – GIACCONE, PABLO JUAN.26.11.

398. EXTINCIÓN DE OBLIGACIONES SI. VA. VI. II ADHERENTE Nº 00267 – AIASSA, NAHUEL ENZO. 26.11.

399. EXTINCIÓN DE OBLIGACIONES SI. VA. VI. III - ADHERENTE Nº 00015 – SEBASTE, LUCIANO. 26.11.

400. CESIÓN DE DERECHOS ADHERENTE Nº 00337 - PLAN SI.VA.VI V – VIVIENDA Nº 189 – FISSORE, ROSANA TERESA. 26.11.

401. CESIÓN DE DERECHOS ADHERENTE Nº 00265 - PLAN SI.VA.VI III - CASA Nº 231 – GRIBAUDO, JOAQUIN. 26.11.

402. CESIÓN DE DERECHOS ADHERENTE Nº 00277 - PLAN SI.VA.VI III - CASA Nº 232 – GASPAROTTO, CAROLINA ELISA Y ARMANDO, ALEXIS EZEQUIEL. 26.11.

403.MODIFICACIÓN DEL ARTÍCULO 1º DE LA ORDENANZA 143.2024. ALADIO SILVIA. 26.11.

BOLETÍN INFORMATIVO MUNICIPAL
CIUDAD DE LAS VARILLAS
Noviembre 2025

404. MODIFICACIÓN DEL ARTÍCULO 1º DE LA ORDENANZA 220.2023.OJEDA LUCIANA. 26.11.

405. MODIFICACIÓN DEL ARTÍCULO 1º DE LA ORDENANZA 300.2025. VIOTTO YOLANDA.26.11.

406. MODIFICACIÓN DEL ARTÍCULO 1º DE LA ORDENANZA 398.2022. GERBAUDO LUCAS.26.11.

407. MODIFICACIÓN DEL ARTÍCULO 1º DE LA ORDENANZA 158.2023. GERBAUDO LUCAS. 26.11.

408. MODIFICACIÓN DEL ARTÍCULO 1º DE LA ORDENANZA 172.2016. STRUMIA NICOLAS. 26.11.

409. MODIFICACIÓN DEL ARTÍCULO 1º DE LA ORDENANZA 38.2020. OLMEDO ALBERTO.26.11.

410. MODIFICACIÓN ARTICULO 1º ORDENANZA 262.2025. ROMERO NATALIA.26.11,

411.MODIFICACIÓN DEL ARTÍCULO 1º DE LA ORDENANZA 128.2017.DIEGO MARTIN BOGETTI.

412. MODIFICACIÓN DEL ARTÍCULO 1º DE LA ORDENANZA 222.2022. POCHETTINO NORBERTO-26.11.

413. MODIFICACIÓN ARTICULO 1º ORDENANZA 159.2025. POCHETTINO NORBERTO. 26.11.

414. CESIÓN DE DERECHOS ADHERENTE Nº 00053 – PLAN SI VA VI IV - CASA Nº053 – COLLA, JULIO CESAR.26.11.

415. CESIÓN DE DERECHOS ADHERENTE Nº 00235 – PLAN SI VA VI IV - CASA Nº337 – FUENTES, NESTOR HUGO.26.11.

416. CESIÓN DE DERECHOS - ADHERENTE Nº 001014 - PLAN LAS VARILLAS HOGAR – CASA Nº 83. 26.11.

417. CESIÓN DE DERECHOS ADHERENTE Nº 00470 – PLAN SI VA VI II - CASA Nº 415 – POLLANO, MIGUEL JUAN . 26.11.

418. MES DE LA PREMATURIDAD. 26.11.

ORDENANZA Nº 327 /2025

El Honorable Concejo Deliberante
De la Ciudad de Las Varillas
Sanciona con fuerza de:

ORDENANZA

Artículo 1º: RATIFICASE en todos y cada uno de sus términos el Convenio Marco para el Desarrollo Integral De Modelos De Generación Distribuida Comunitaria En Las Varillas, celebrado entre La Municipalidad de Las Varillas, La Cooperativa de Energía Eléctrica y Otros Servicios Públicos Las Varillas Ltda, el Centro Comercial, Industrial y de la Propiedad de Las Varillas y la firma HINS Energía S.A, en los términos que se expresan en el acuerdo que como anexo se relaciona a la presente.
Artículo 2º: Comuníquese, publíquese, entréguese al R.M. y archívese.

FECHA DE SANCIÓN: 05 /11 /2025

Matías D. Clemente	**Pablo G. Sargentoni**
Secretario H.C.D.	**Presidente H.C.D.**
Municipalidad de Las Varillas	**Municipalidad de Las Varillas**

PROMULGADO POR DECRETO Nº 1089 /2025 **DE FECHA 06 / 11 /2025**

FUNDAMENTOS DE LA ORDENANZA Nº 327 /2025

En virtud de lo establecido nuestra Carta Orgánica Municipal y sus principios consagradas, LA MUNICIPALIDAD posee facultades para celebrar convenios que promuevan el bienestar general de nuestra comunidad y hagan más eficiente la actividad administrativa.

Que el convenio en cuestión, se enmarca en las Leyes Nacionales y Provinciales, que fomentan activamente la generación de energía a partir de fuentes renovables y, específicamente, el desarrollo de la generación distribuida bajo modelos comunitarios.

Que el objeto del Convenio, previsto en la cláusula Primera del mismo, es establecer un marco de cooperación estratégico para implementar un proyecto de generación distribuida de energía renovable, integrado a la red eléctrica pública, bajo un modelo comunitario que se busca sea replicable y escalable.

Que la iniciativa representa un modelo virtuoso de articulación público-privada, sumando los esfuerzos de la Municipalidad, la Cooperativa como prestadora del servicio, la entidad representativa del comercio y la industria (CeCIP) como impulsora de la demanda, y una empresa HINS con experiencia técnica probada en la materia.

Que la Cláusula Tercera del Convenio establece la intención de avanzar, como primera experiencia, con la construcción de un parque solar de 500 kW, financiado por "La Cooperativa", según las previsiones de la Cláusula Quinta, sentando las bases para un desarrollo energético sostenible en la localidad.

Que los compromisos asumidos por la Municipalidad, se centran en brindar apoyo institucional y normativo, gestión de permisos, habilitaciones y autorizaciones, así como evaluar la puesta a disposición de terrenos municipales para la instalación del parque solar, también implican acompañar las acciones de sensibilización comunitaria, alineándose con las funciones indelegables del municipio de promover el desarrollo local y velar por el bien común.

En este sentido, el convenio fortalece la sinergia institucional, optimizando recursos técnicos, humanos y logísticos para crear un entorno seguro que promueva el desarrollo integral de la comunidad. Esta colaboración refuerza los lazos entre los diferentes actores, bajo un marco de transparencia, eficiencia y responsabilidad compartida.

ORDENANZA Nº 328 /2025

El Honorable Concejo Deliberante
De la Ciudad de Las Varillas
Sanciona con fuerza de:

ORDENANZA

Artículo 1º: **RATIFIQUESE** en todos sus términos el Convenio de Dación en Pago suscripto entre la Municipalidad de Las Varillas, el Sr. Hugo Carlos Gerbaudo, Víctor Jorge Gerbaudo, Julio Antonio Gerbaudo, Héctor Eduardo Gerbaudo, Pablo Ariel Gerbaudo, Juan Alberto Gerbaudo y Ángel Oscar Gerbaudo, que como anexo se acompañan al presente.

Artículo 2º: Los gastos de mensura y subdivisión que surjan oportunamente de la inscripción catastral y dominial del inmueble en cuestión, correrán a cargo de los dadores.

Artículo 3º: Comuníquese, publíquese, entréguese al R.M. y archívese.

FECHA DE SANCIÓN: 05 /11 /2025

Matías D. Clemente	**Pablo G. Sargentoni**
Secretario H.C.D.	**Presidente H.C.D.**
Municipalidad de Las Varillas	**Municipalidad de Las Varillas**

PROMULGADO POR DECRETO Nº 1090 /2025 **DE FECHA 06 / 11 /2025**

CONVENIO DE DACIÓN EN PAGO:

En la ciudad de Las Varillas, departamento San Justo, provincia de Córdoba, a 08 días del mes de agosto de dos mil veinticinco, entre los Sres. HUGO CARLOS GERBAUDO , DNI 14.332.781, casado, con domicilio en calle Italia Nº 890 de Las Varillas; VICTOR JOSE GERBAUDO , DNI 13.426.415, casado, con domicilio en Leandro N. Alem Nº 900 de Las Varillas; JULIO ANTONIO GERBAUDO , DNI 22.186.486, soltero, con domicilio en Pasaje Venezuela Nº 1385 de Las Varillas; HECTOR EDUARDO GERBAUDO , DNI 24.510.329, soltero, con domicilio en Leandro N. Alem Nº 900 de Las Varillas; PABLO ARIEL GERBAUDO , DNI 24.510.331, casado, con domicilio en calle Alem Nº 901 de Las Varillas ; JUAN ALBERTO GERBAUDO , DNI 11.557.239, casado, con domicilio en Marcelo T. de Alvear Nº 430, Las Varillas y ANGEL OSCAR GERBAUDO , DNI 12.783.817, casado, con domicilio en Gerónimo Luis de Cabrera Nº 380, Las Varillas, por una parte y como DADORES; y por la otra y como tomadores, la **MUNICIPALIDAD DE LAS VARILLAS**, representada en este acto por el Sr. Presidente del Honorable Concejo Deliberante a cargo de la Intendencia, Pablo Germán SARGENTONI y el Secretario de Gobierno y Acción Social Pablo Sebastián AYALA, con domicilio en calle Sarmiento Nº 89, y como TOMADOR, convienen el presente contrato de **dación en pago** que se regirá por las cláusulas siguientes:

PRIMERA: Por auto nro. 310 del 19.06.2019, dictado por la Dra. Carolina Musso, Juez de 1ra. Inst. CCCONC.FLIA.CTROL,NIÑEZ Y JUV,PEN.JUVENIL Y FALTAS SC del Juzgado de Las Varillas, en los autos caratulados: FORNERO NELLY PULQUERIA - GERBAUDO JULIO JUAN - DECLARATORIA DE HEREDEROS" - Expte . 7700866 , han sido declarados herederos de la causante a su esposo JULIO JUAN GERBAUDO e hijos JUAN ALBERTO GERBAUDO, HUGO CARLOS GERBAUDO, JULIO ANTONIO GERBAUDO, HECTOR EDUARDO GERBAUDO, PABLO ARIEL GERBAUDO, VICTOR HUGO GERBAUDO y ANGEL OSCAR GERBAUDO.- Asimismo, con fecha 14/11/2018,

PABLO G. SARGENTONI
PRESIDENTE H.C.D.
MUNICIPALIDAD DE LAS VARILLAS

Ing. PABLO S. AYALA
SECRETARIO DE GOBIERNO Y ACCION SOCIAL
MUNICIPALIDAD DE LAS VARILLAS

11557939

el coheredero ANGEL OSCAR GERBAUDO, cedió mediante Escritura Nro.328 todos los derechos y acciones que como heredero de la causante tiene o pudiere corresponde sobre el inmueble antes mencionado y sus mejoras al Sr. JUAN MANUEL GERBAUDO, DNI:39.736.551.-

Por auto nro. 67 de fecha 03/08/2022, dictado por la Dra. Carolina Musso Juez de 1ra. Inst. CCCONC.FLIA.CTROL,NIÑEZ Y JUV,PEN.JUVENIL Y FALTAS SC de este Juzgado de Las Varillas, en los autos caratulados: FORNERO NELLY PULQUERIA - GERBAUDO JULIO JUAN - DECLARATORIA DE HEREDEROS" - Expte . 7700866 , han sido declarados herederos, sus hijos JUAN ALBERTO GERBAUDO, HUGO CARLOS GERBAUDO, JULIO ANTONIO GERBAUDO, HECTOR EDUARDO GERBAUDO, PABLO ARIEL GERBAUDO, VICTOR HUGO GERBAUDO y ANGEL OSCAR GERBAUDO.-

Que los dadores son propietarios del inmueble que se describen como LOTE N° 21, designación catastral Municipal C 01 S01 m43 P21 LOTE 21, que mide 10, 48 metros de frente sobre calle G.L de Cabrera, con una superficie de 315,26 m2; que es parte del inmueble de mayor superficie, propiedad que en el proceso sucesorio fue declarado como perteneciente al acervo hereditario de los causantes, inscripto en el Registro de la Propiedad, en la Matrícula Nº 1.120.504: que se describe como: UNA FRACCIÓN DE TERRENO formada por la QUINTA NUMERO DIECISIETE del plano del lote denominado "SAN RAMON", Las Varillas, Pedanía Sacanta, Dpto. San Justo, Provincia de Córdoba, cuyo plano ha sido aprobado por la Municipalidad de dicho pueblo, por decreto Nº 475 de fecha 25/10/1959 e inscripto en el Registro General de la Prov. de Córdoba: Protocolo de Planos Nº 14.016 y en el Protocolo de Planillas al Nº 37.450. La que es de forma irregular y debidamente amojonada consta de: 94.99 centímetros en su costado NE: desde el extremo SE de este costado hacia el SO 100 mts: desde aquí hacia el NO, 20,17 mts: desde aquí nuevamente hacia el SO 26,81 mts.: desde aquí hacia el O: 18 mts: desde aquí hacia el N: 99,08 mts.: y desde aquí hacia el NO: 59,10 mts. hasta dar con el extremo NO del costado NE. Punto de partida.

Ing. PABLO S. AYALA
SECRETARIO DE GOBIERNO Y ACCION SOCIAL
MUNICIPALIDAD DE LAS VARILLAS

PROF. PABLO G. SARGENTONI
PRESIDENTE H.C.D.
MUNICIPALIDAD DE LAS VARILLAS

cerrando la figura que tiene una Superficie total de NUEVE MIL OCHOCIENTOS SETENTA Y CUATRO METROS CUADRADOS, cinco mil quinientos treinta y nueve centímetros cuadrados (Sup : 9.874,5539 m2).- Lindando al NO calle de por medio con la Manzana F, al SO y al S calle de por medio con la quinta Nº 18; al SO calle de por medio con la Manzana D y quinta Nº 21 y con terreno reservado para Iglesia y al O calle de por medio con terreno reservado para iglesia.-

Que los DADORES han convenido la subdivisión de dicho inmueble mediante los trabajos de mensura y loteo y adjudicación de común acuerdo, inclusive lotes adjudicados para gastos, costos y costas. El plano de mensura y subdivisión de dicho inmueble cuenta con certificación por el Ing. Ángel Francisco Cantoni, M.P. 1639.-

SEGUNDA: LOS DADORES reconocen adeudar a la Municipalidad de Las Varillas la suma de Pesos Nueve Millones Cuatrocientos Noventa y Tres Mil Setecientos Doce con Quince Centavos ($ 9.493.712,15), originada en tasa por servicios a la propiedad (Cuentas Nº 03932-00, 10004/5/6/7/8/9-00, 10010/11/12/13/14/15/18/19/20/21/22/23/24/25-00), obra agua corriente (Cuenta 0122393200) y obra cordón cuneta (Cuenta 4052911500), Se deja constancia que los rubros y montos adeudados que se describen corresponden hasta la fecha 08 de agosto de 2025.- Se acompañan las liquidaciones de deudas correspondientes como Anexo I del presente acuerdo.-

TERCERA: LOS DADORES ofrecen, en pago al TOMADOR por dicha deuda, la fracción de terreno identificado como LOTE 21, el cual se describe en la clausula Primera del presente.Ambas partes convienen tasar el bien que entrega el DADOR conforme la tasación emitida por el corredor Inmobiliario Diego F. BAINOTTI, M.P 02-2299, en la suma de PESOS OCHO MILLONNES NOVECIENTOS MIL ($ 8.900.000). Se acompaña tasación como Anexo II del presente.-

Además se conviene expresamente que los gastos de mensura y subdivisión que se requieran para su posterior inscripción catastral y dominial, son a cargo de los DADORES.-

Ing. PABLO S. AYALA
SECRETARIO DE GOBIERNO Y ACCION SOCIAL
MUNICIPALIDAD DE LAS VARILLAS

PROF. PABLO G. SARGENTONI
PRESIDENTE H.C.D.
MUNICIPALIDAD DE LAS VARILLAS

CUARTA: El presente convenio de Dación en Pago se suscribe ad-referendum de su aprobación por el Honorable Concejo Deliberante de la Municipalidad, sin la que carecerá de todo valor, no dando al proponente DADOR derecho a reclamo alguno.-

QUINTA: Para todas las cuestiones legales o judiciales que pudieran surgir del presente, las partes convienen la jurisdicción y competencia de los tribunales ordinarios de esta ciudad, renunciando a cualquier otro fuero y/o jurisdicción, dejando establecido como domicilios especiales los inicialmente indicados.-

Previa lectura y ratificación se firman dos ejemplares, uno para cada parte, en el lugar y fecha indicados en el encabezamiento.-

12783817

11557239

24510331

ING. PABLO S. AYALA
SECRETARIO DE GOBIERNO Y ACCION SOCIAL
MUNICIPALIDAD DE LAS VARILLAS

PROF. PABLO G. SARGENTO
PRESIDENTE H.C.D.
MUNICIPALIDAD DE LAS VARILL

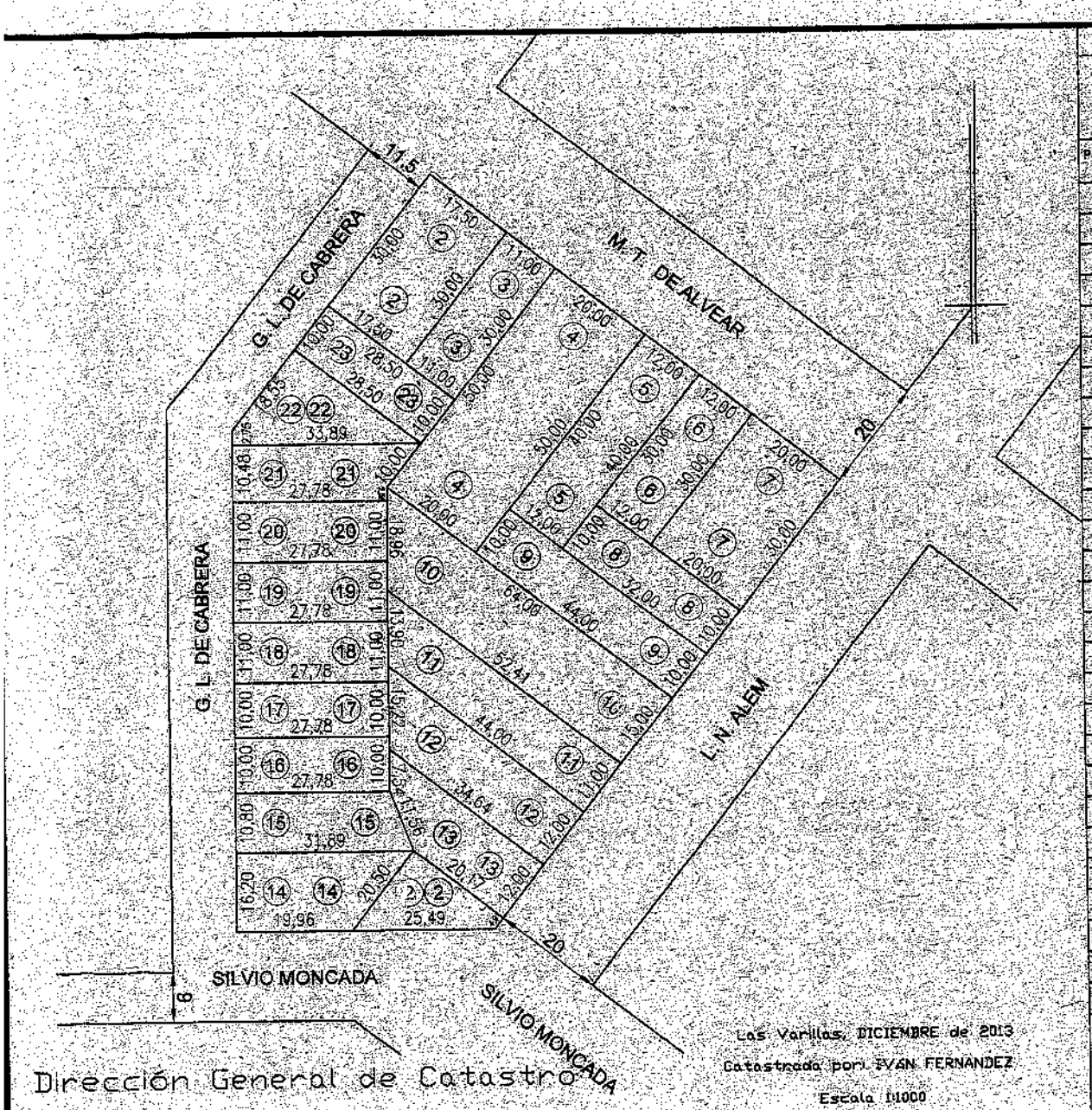

Dirección General de Catastro

Las Varillas, DICIEMBRE de 2013

Catastrada por: IVAN FERNANDEZ

Escala 1:1000

LOCALIDAD LAS VARILLAS

Manz. Of.: 17	Dto. SAN JUSTO			
Plano Nº:	Fed. SACANTA	C 01	S 01	M 43

Parc. Nº	Lote Nº	Superficie	PROPIETARIO	
1	17	9.909,7332	GERBAUDO, JULIO JUAN	3932
2	2	256,16	PEREZ LUIS ALBERTO - TESTA NORA MARIA	9570
2	2	525,00	GERBAUDO, JULIO JUAN	10004
3	3	330,00	GERBAUDO, JULIO JUAN	10005
4	4	1.000,00	GERBAUDO, JULIO JUAN	10006
5	5	480,00	GERBAUDO, JULIO JUAN	10007
6	6	360,00	GERBAUDO, JULIO JUAN	10008
7	7	600,00	GERBAUDO, JULIO JUAN	10009
8	8	320,00	GERBAUDO, JULIO JUAN	10010
9	9	440,00	GERBAUDO, JULIO JUAN	10011
10	10	873,08	GERBAUDO, JULIO JUAN	10012
11	11	529,77	GERBAUDO, JULIO JUAN	10013
12	12	417,31	GERBAUDO, JULIO JUAN	10014
13	13	344,38	GERBAUDO, JULIO JUAN	10015
14	14	415,47	Municipalidad de L.V. (Cosenova, Ivan)	10016
15	15	334,83	MUNIC. DE LAS VARILLAS (Alem Gaston)	10017
16	16	277,80	GERBAUDO, JULIO JUAN	10018
17	17	277,80	GERBAUDO, JULIO JUAN	10019
18	18	305,56	GERBAUDO, JULIO JUAN	10020
19	19	305,56	GERBAUDO, JULIO JUAN	10021
20	20	305,56	GERBAUDO, JULIO JUAN	10022
21	21	315,26	GERBAUDO, JULIO JUAN	10023
22	22	310,87	GERBAUDO, JULIO JUAN	10024
23	23	285,00	GERBAUDO, JULIO JUAN	10025

DEUDA SUCESORES DE GERBAUDO, JULIO JUAN

AL 08/08/2025

NÚMERO DE LOTE	DEUDA TASA
03932-00	164994.97
10004-00	861955.62
10005-00	439230.83
10006-00	294514.47
10007-00	827429.67
10008-00	827429.67
10009-00	1455169.14
10010-00	686016.03
10011-00	686016.03
10012-00	198531.51
10013-00	752561.20
10014-00	819106.16
10015-00	819106.16
10018-00	72662.73
10019-00	72662.73
10020-00	77630.74
10021-00	77630.74
10022-00	77630.74
10023-00	74823.69
10024-00	135946.59
10025-00	72662.73
TOTAL	**9493712.15**

Moratoria pendiente de la cta.madre

SANDRA GUDIÑO
DPTO. CATASTRO
MUNICIPALIDAD DE LAS VARILLAS

Municipalidad de Las Varillas

Fecha de Impresión: 05/08/2025

LISTADO DE DEUDA TASA POR SERVICIO A LA PROPIEDAD

TIPO CUENTA: TASA POR SERVICIO A LA PROPIEDAD
TIPO PLAN: TODOS
DESDE:0393200
FECHA DESDE:01/01/1960
FECHA HASTA: 05/08/2025
TIPO CUOTA: TODOS
HASTA: 0393200
FECHA ACTUALIZACION: 05/08/2025

Cuenta: 0393200 Domicilio: PJE. VENEZUELA N° 1385 Localidad: LAS VARILLAS
Apellido y Nombre: SUCESORES DE GERBAUDO JULIO JUAN
ORDENANZA 55/2013 - PLAN ORDINARIO - TAL. N°:00055554 AÑO:2022

AÑO	N° CUOTA	VENCIMIENTO CUOTA	SITUACION DEUDA HIST.		RECARGO	DEUDA ACT.
	005	10/03/2023	CUOTA: 005	NORMAL	3.820,05	6.715,75	10.535,80
	006	10/04/2023	CUOTA: 006	NORMAL	3.820,05	6.482,81	10.302,86
	007	10/05/2023	CUOTA: 007	NORMAL	3.820,05	6.257,40	10.077,45
	008	12/06/2023	CUOTA: 008	NORMAL	3.820,05	6.009,44	9.829,49
	009	10/07/2023	CUOTA: 009	NORMAL	3.820,05	5.799,06	9.619,11
	010	10/08/2023	CUOTA: 010	NORMAL	3.820,05	5.566,13	9.386,18
	011	11/09/2023	CUOTA: 011	NORMAL	3.820,05	5.325,69	9.145,74
	012	10/10/2023	CUOTA: 012	NORMAL	3.820,05	5.107,79	8.927,84
	013	10/11/2023	CUOTA: 013	NORMAL	3.820,05	4.874,85	8.694,90
	014	11/12/2023	CUOTA: 014	NORMAL	3.820,05	4.641,92	8.461,97
	015	10/01/2024	CUOTA: 015	NORMAL	3.820,05	4.416,51	8.236,56
	016	12/02/2024	CUOTA: 016	NORMAL	3.820,05	4.142,30	7.962,35
	017	11/03/2024	CUOTA: 017	NORMAL	3.820,05	3.870,69	7.690,74
	018	10/04/2024	CUOTA: 018	NORMAL	3.820,05	3.579,67	7.399,72
	019	10/05/2024	CUOTA: 019	NORMAL	3.820,05	3.288,65	7.108,70
	020	10/06/2024	CUOTA: 020	NORMAL	3.820,05	3.003,44	6.823,49
	021	10/07/2024	CUOTA: 021	NORMAL	3.820,05	2.758,96	6.579,01
	022	12/08/2024	CUOTA: 022	NORMAL	3.820,05	2.490,02	6.310,07
	023	10/09/2024	CUOTA: 023	NORMAL	3.820,05	2.253,69	6.073,74
	024	10/10/2024	CUOTA: 024	NORMAL	3.820,05	2.009,20	5.829,25
			TOTAL AÑO 2022		76.401,00	88.593,97	164.994,97
			TOTAL CUENTA 0393200		76.401,00	88.593,97	164.994,97
			TOTAL GENERAL		76.401,00	88.593,97	164.994,97

Municipalidad de Las Varillas

Fecha de Impresión: 05/08/2025

LISTADO DE DEUDA TASA POR SERVICIO A LA PROPIEDAD

TIPO CUENTA: TASA POR SERVICIO A LA PROPIEDAD
TIPO PLAN: TODOS
DESDE:1000400
FECHA DESDE:01/01/1960
FECHA HASTA: 05/08/2025
TIPO CUOTA: TODOS
HASTA: 1001500
FECHA ACTUALIZACION: 05/08/2025

AÑO	Nº CUOTA	VENCIMIENTO CUOTA		SITUACION	DEUDA HIST.	RECARGO	DEUDA ACT.
Cuenta: 1000400			Domicilio: LEANDRO N. ALEM Nº 951 Localidad: LAS VARILLAS				
Apellido y Nombre: SUCESORES DE GERBAUDO JULIO JUAN							
2022	001	18/02/2022	CUOTA BASICA	NORMAL	2.976,62	6.570,97	9.547,59
	002	25/03/2022	CUOTA BASICA	NORMAL	2.976,62	6.461,59	9.438,21
	003	13/04/2022	CUOTA BASICA	NORMAL	2.976,62	6.402,22	9.378,84
	004	16/05/2022	CUOTA BASICA	NORMAL	2.976,62	6.299,09	9.275,71
	005	15/06/2022	CUOTA BASICA	NORMAL	3.195,14	6.682,66	9.877,80
	006	15/07/2022	CUOTA BASICA	NORMAL	3.195,14	6.581,69	9.776,83
	007	16/08/2022	CUOTA BASICA	NORMAL	3.195,14	6.474,01	9.669,15
	008	15/09/2022	CUOTA BASICA	NORMAL	3.195,14	6.373,04	9.568,18
	009	14/10/2022	CUOTA BASICA	NORMAL	3.304,44	6.503,13	9.807,57
	010	15/11/2022	CUOTA BASICA	NORMAL	3.304,44	6.297,14	9.601,58
	011	15/12/2022	CUOTA BASICA	NORMAL	3.304,44	6.109,87	9.414,31
	012	16/01/2023	CUOTA BASICA	NORMAL	3.304,44	5.910,12	9.214,56
			TOTAL AÑO 2022		37.904,80	76.669,53	114.570,33
2023	001	17/02/2023	CUOTA BASICA	NORMAL	4.285,48	7.423,44	11.708,92
	002	23/03/2023	CUOTA BASICA	NORMAL	4.285,48	7.147,53	11.433,01
	003	14/04/2023	CUOTA BASICA	NORMAL	4.285,48	6.969,00	11.254,48
	004	15/05/2023	CUOTA BASICA	NORMAL	4.285,48	6.717,44	11.002,92
	005	15/06/2023	CUOTA BASICA	NORMAL	4.919,22	7.460,63	12.379,85
	006	14/07/2023	CUOTA BASICA	NORMAL	4.919,22	7.189,08	12.108,30
	007	15/08/2023	CUOTA BASICA	NORMAL	4.954,22	6.889,45	11.843,67
	008	15/09/2023	CUOTA BASICA	NORMAL	4.954,22	6.599,19	11.553,41
	009	17/10/2023	CUOTA BASICA	NORMAL	5.271,10	6.719,55	11.990,65
	010	15/11/2023	CUOTA BASICA	NORMAL	5.271,10	6.429,90	11.701,00
	011	15/12/2023	CUOTA BASICA	NORMAL	6.962,34	8.107,28	15.069,62
	012	15/01/2024	CUOTA BASICA	NORMAL	6.962,34	7.697,80	14.660,14
			TOTAL AÑO 2023		61.355,68	85.350,29	146.705,97
2024	001	16/02/2024	CUOTA BASICA	NORMAL	12.235,65	12.755,10	24.990,75
	002	20/03/2024	CUOTA BASICA	NORMAL	12.395,65	11.760,05	24.155,70
	003	16/04/2024	CUOTA BASICA	NORMAL	15.407,06	13.682,41	29.089,47
	004	15/05/2024	CUOTA BASICA	NORMAL	15.407,06	12.589,37	27.996,43
	005	14/06/2024	CUOTA BASICA	NORMAL	17.940,50	13.274,47	31.214,97
	006	15/07/2024	CUOTA BASICA	NORMAL	17.940,50	12.145,62	30.086,12
	007	15/08/2024	CUOTA BASICA	NORMAL	20.537,86	12.669,28	33.207,14
	008	23/09/2024	CUOTA BASICA	NORMAL	20.537,86	11.036,12	31.573,98
	009	15/10/2024	CUOTA BASICA	NORMAL	23.524,73	11.632,08	35.156,82
	010	15/11/2024	CUOTA BASICA	NORMAL	23.524,73	10.139,20	33.663,93
	011	17/12/2024	CUOTA BASICA	NORMAL	25.889,56	9.309,02	35.198,58
	012	15/01/2025	CUOTA BASICA	NORMAL	25.889,56	7.518,76	33.408,32
			TOTAL AÑO 2024		231.230,72	138.511,49	369.742,21
2025	001	14/02/2025	CUOTA BASICA	NORMAL	32.880,35	7.398,37	40.278,72
	002	14/03/2025	CUOTA BASICA	NORMAL	32.880,35	5.704,77	38.585,12
	003	14/04/2025	CUOTA BASICA	NORMAL	34.524,36	4.591,22	39.115,58
	004	14/05/2025	CUOTA BASICA	NORMAL	34.524,36	3.237,53	37.761,89
	005	13/06/2025	CUOTA BASICA	NORMAL	36.250,57	1.978,06	38.228,63
	006	14/07/2025	CUOTA BASICA	NORMAL	36.250,57	716,60	36.967,17
			TOTAL AÑO 2025		207.310,56	23.626,55	230.937,11
			TOTAL CUENTA 1000400		537.801,76	324.153,86	861.955,62
Cuenta: 1000500			Domicilio: LEANDRO N. ALEM Nº 951 Localidad: LAS VARILLAS				
Apellido y Nombre: SUCESORES DE GERBAUDO JULIO JUAN							
2023	006	14/07/2023	CUOTA BASICA	NORMAL	3.153,81	4.518,85	7.672,66
	007	15/08/2023	CUOTA BASICA	NORMAL	3.188,81	4.330,51	7.519,32
	008	18/09/2023	CUOTA BASICA	NORMAL	3.387,98	4.148,06	7.536,04
	009	17/10/2023	CUOTA BASICA	NORMAL	3.387,98	4.223,69	7.611,67
	010	15/11/2023	CUOTA BASICA	NORMAL	4.471,93	4.041,63	8.429,56
	011	15/12/2023	CUOTA BASICA	NORMAL	4.471,93	5.096,01	9.567,94
	012	15/01/2024	CUOTA BASICA	NORMAL	4.471,93	4.838,62	9.310,55
			TOTAL AÑO 2023		25.251,25	31.197,37	56.448,62
2024	001	16/02/2024	CUOTA BASICA	NORMAL	7.832,13	8.017,49	15.849,62
	002	20/03/2024	CUOTA BASICA	NORMAL	7.992,13	7.392,04	15.384,17
	003	16/04/2024	CUOTA BASICA	NORMAL	9.902,65	8.600,37	18.503,02
	004	15/05/2024	CUOTA BASICA	NORMAL	9.902,65	7.913,31	17.815,96
	005	14/06/2024	CUOTA BASICA	NORMAL	11.610,44	8.343,95	19.954,39
	006	15/07/2024	CUOTA BASICA	NORMAL	11.610,44	7.634,41	19.244,85
	007	15/08/2024	CUOTA BASICA	NORMAL	13.258,28	7.963,55	21.221,83
	008	23/09/2024	CUOTA BASICA	NORMAL	13.258,28	6.936,99	20.195,27
	009	15/10/2024	CUOTA BASICA	NORMAL	15.153,20	7.311,60	22.464,80
	010	15/11/2024	CUOTA BASICA	NORMAL	15.153,20	6.373,21	21.526,41
	011	17/12/2024	CUOTA BASICA	NORMAL	16.680,90	5.851,39	22.532,29
	012	15/01/2025	CUOTA BASICA	NORMAL	16.680,90	4.726,08	21.406,98
			TOTAL AÑO 2024		149.015,20	87.064,39	236.099,59
2025							

Municipalidad de Las Varillas

Fecha de Impresión: 05/08/2025

LISTADO DE DEUDA TASA POR SERVICIO A LA PROPIEDAD

TIPO CUENTA: TASA POR SERVICIO A LA PROPIEDAD
TIPO PLAN: TODOS
DESDE:1000400
FECHA DESDE:01/01/1960
FECHA HASTA: 05/08/2025
TIPO CUOTA: TODOS
HASTA: 1001500
FECHA ACTUALIZACION: 05/08/2025

AÑO	Nº CUOTA	VENCIMIENTO	CUOTA	SITUACION	DEUDA HIST.	RECARGO	DEUDA ACT.
	001	14/02/2025	CUOTA BASICA	NORMAL	20.909,08	4.650,40	25.559,48
	002	14/03/2025	CUOTA BASICA	NORMAL	20.909,08	3.585,86	24.494,94
	003	14/04/2025	CUOTA BASICA	NORMAL	21.954,52	2.885,90	24.840,42
	004	14/05/2025	CUOTA BASICA	NORMAL	21.954,52	2.035,02	23.989,54
	005	13/06/2025	CUOTA BASICA	NORMAL	23.052,23	1.243,35	24.295,58
	006	14/07/2025	CUOTA BASICA	NORMAL	23.052,23	450,43	23.502,66
			TOTAL AÑO 2025		131.831,66	14.850,96	146.682,62
			TOTAL CUENTA 1000500		306.118,11	133.112,72	439.230,83

Cuenta: 1000600 Domicilio: LEANDRO N. ALEM Nº 951 Localidad: LAS VARILLAS
Apellido y Nombre: SUCESORES DE GERBAUDO JULIO JUAN

2024	007	15/08/2024	CUOTA BASICA	NORMAL	14.114,72	8.517,18	22.631,90
	008	23/09/2024	CUOTA BASICA	NORMAL	14.114,72	7.419,24	21.533,96
	009	15/10/2024	CUOTA BASICA	NORMAL	16.138,09	7.819,89	23.957,98
	010	15/11/2024	CUOTA BASICA	NORMAL	16.138,09	6.816,26	22.954,35
	011	17/12/2024	CUOTA BASICA	NORMAL	17.764,27	6.258,17	24.022,44
	012	15/01/2025	CUOTA BASICA	NORMAL	17.764,27	5.054,62	22.818,89
			TOTAL AÑO 2024		96.034,16	41.885,36	137.919,52
2025	001	14/02/2025	CUOTA BASICA	NORMAL	22.317,47	4.973,70	27.291,17
	002	14/03/2025	CUOTA BASICA	NORMAL	22.317,47	3.835,14	26.152,61
	003	14/04/2025	CUOTA BASICA	NORMAL	23.433,34	3.086,52	26.519,86
	004	14/05/2025	CUOTA BASICA	NORMAL	23.433,34	2.176,50	25.609,84
	005	13/06/2025	CUOTA BASICA	NORMAL	24.604,97	1.329,78	25.934,75
	006	14/07/2025	CUOTA BASICA	NORMAL	24.604,97	481,75	25.086,72
			TOTAL AÑO 2025		140.711,56	15.883,39	156.594,95
			TOTAL CUENTA 1000600		236.745,72	57.768,75	294.514,47

Cuenta: 1000700 Domicilio: LEANDRO N. ALEM Nº 951 Localidad: LAS VARILLAS
Apellido y Nombre: SUCESORES DE GERBAUDO JULIO JUAN

2022	001	18/02/2022	CUOTA BASICA	NORMAL	2.083,77	4.505,79	6.589,56
	002	25/03/2022	CUOTA BASICA	NORMAL	2.083,77	4.430,79	6.514,56
	003	13/04/2022	CUOTA BASICA	NORMAL	2.083,77	4.390,07	6.473,84
	004	16/09/2022	CUOTA BASICA	NORMAL	2.083,77	4.319,37	6.403,14
	005	15/06/2022	CUOTA BASICA	NORMAL	2.233,61	4.582,38	6.815,99
	006	15/07/2022	CUOTA BASICA	NORMAL	2.233,61	4.513,14	6.746,75
	007	16/08/2022	CUOTA BASICA	NORMAL	2.233,61	4.439,31	6.672,92
	008	15/09/2022	CUOTA BASICA	NORMAL	2.233,61	4.370,07	6.603,68
	009	14/10/2022	CUOTA BASICA	NORMAL	2.308,56	4.459,28	6.767,84
	010	15/11/2022	CUOTA BASICA	NORMAL	2.308,56	4.318,02	6.626,58
	011	15/12/2022	CUOTA BASICA	NORMAL	2.308,56	4.189,61	6.498,17
	012	16/01/2023	CUOTA BASICA	NORMAL	2.308,56	4.052,63	6.361,19
	ORDENANZA 55/2013 - PLAN ORDINARIO - TAL Nº 00054477 AÑO:2022						
	008	12/09/2022	CUOTA: 008	NORMAL	5.221,34	10.650,06	15.871,40
	009	10/10/2022	CUOTA: 009	NORMAL	5.221,34	10.492,84	15.714,18
	010	10/11/2022	CUOTA: 010	NORMAL	5.221,34	10.194,44	15.415,78
	011	12/12/2022	CUOTA: 011	NORMAL	5.221,34	9.872,64	15.093,98
	012	10/01/2023	CUOTA: 012	NORMAL	5.221,34	9.581,03	14.802,37
	013	10/02/2023	CUOTA: 013	NORMAL	5.221,34	9.269,29	14.490,63
	014	10/03/2023	CUOTA: 014	NORMAL	5.221,34	8.987,73	14.209,07
	015	10/04/2023	CUOTA: 015	NORMAL	5.221,34	8.676,00	13.897,34
	016	10/05/2023	CUOTA: 016	NORMAL	5.221,34	8.374,32	13.595,66
	017	12/06/2023	CUOTA: 017	NORMAL	5.221,34	8.042,49	13.263,83
	018	10/07/2023	CUOTA: 018	NORMAL	5.221,34	7.760,91	12.982,25
	019	10/08/2023	CUOTA: 019	NORMAL	5.221,34	7.449,19	12.670,53
	020	11/09/2023	CUOTA: 020	NORMAL	5.221,34	7.127,40	12.348,74
	021	10/10/2023	CUOTA: 021	NORMAL	5.221,34	6.835,78	12.057,12
	022	10/11/2023	CUOTA: 022	NORMAL	5.221,34	6.524,04	11.745,38
	023	11/12/2023	CUOTA: 023	NORMAL	5.221,34	6.212,32	11.433,66
	024	10/01/2024	CUOTA: 024	NORMAL	5.221,34	5.910,65	11.131,99
			TOTAL AÑO 2022		115.266,51	194.531,59	309.798,13
2023	001	17/02/2023	CUOTA BASICA	NORMAL	2.990,85	5.090,37	8.081,22
	002	23/03/2023	CUOTA BASICA	NORMAL	2.990,85	4.901,16	7.892,01
	003	14/04/2023	CUOTA BASICA	NORMAL	2.990,85	4.778,74	7.769,59
	004	15/05/2023	CUOTA BASICA	NORMAL	2.990,85	4.606,24	7.597,09
	005	15/06/2023	CUOTA BASICA	NORMAL	3.425,43	5.115,88	8.541,31
	006	14/07/2023	CUOTA BASICA	NORMAL	3.425,43	4.929,69	8.355,12
	007	15/08/2023	CUOTA BASICA	NORMAL	3.460,43	4.724,22	8.184,65
	008	15/09/2023	CUOTA BASICA	NORMAL	3.460,43	4.525,18	7.985,61
	009	17/10/2023	CUOTA BASICA	NORMAL	3.677,70	4.607,68	8.285,38
	010	15/11/2023	CUOTA BASICA	NORMAL	3.677,70	4.409,08	8.086,78
	011	15/12/2023	CUOTA BASICA	NORMAL	4.855,07	5.559,27	10.414,34
	012	15/01/2024	CUOTA BASICA	NORMAL	4.855,07	5.278,50	10.133,57
			TOTAL AÑO 2023		42.800,66	58.526,01	101.326,67

2024

Municipalidad de Las Varillas

Fecha de Impresión: 05/08/2025

LISTADO DE DEUDA TASA POR SERVICIO A LA PROPIEDAD

TIPO CUENTA: TASA POR SERVICIO A LA PROPIEDAD
TIPO PLAN: TODOS
DESDE:1000400
FECHA DESDE:01/01/1960
FECHA HASTA: 05/08/2025
TIPO CUOTA: TODOS
HASTA: 1001500
FECHA ACTUALIZACION: 05/08/2025

AÑO	Nº CUOTA	VENCIMIENTO	CUOTA	SITUACION	DEUDA HIST.	RECARGO	DEUDA ACT
	001	16/02/2024	CUOTA BASICA	NORMAL	8.509,59	8.746,35	17.255,94
	002	20/03/2024	CUOTA BASICA	NORMAL	8.669,59	8.064,04	16.733,63
	003	16/04/2024	CUOTA BASICA	NORMAL	10.749,49	9.382,23	20.131,72
	004	15/05/2024	CUOTA BASICA	NORMAL	10.749,49	8.632,72	19.382,21
	005	14/06/2024	CUOTA BASICA	NORMAL	12.584,28	9.102,49	21.686,77
	006	15/07/2024	CUOTA BASICA	NORMAL	12.584,28	8.328,42	20.912,70
	007	15/08/2024	CUOTA BASICA	NORMAL	14.378,23	8.687,51	23.065,74
	008	23/09/2024	CUOTA BASICA	NORMAL	14.378,23	7.567,63	21.945,86
	009	15/10/2024	CUOTA BASICA	NORMAL	16.441,13	7.976,29	24.417,42
	010	15/11/2024	CUOTA BASICA	NORMAL	16.441,13	6.952,59	23.393,72
	011	17/12/2024	CUOTA BASICA	NORMAL	18.097,61	6.383,34	24.480,95
	012	15/01/2025	CUOTA BASICA	NORMAL	18.097,61	5.155,73	23.253,34
			TOTAL AÑO 2024		161.680,66	94.979,34	256.660,00
2025							
	001	14/02/2025	CUOTA BASICA	NORMAL	22.750,81	5.073,16	27.823,97
	002	14/03/2025	CUOTA BASICA	NORMAL	22.750,81	3.911,85	26.662,66
	003	14/04/2025	CUOTA BASICA	NORMAL	23.888,35	3.148,26	27.036,61
	004	14/05/2025	CUOTA BASICA	NORMAL	23.888,35	2.220,02	26.108,37
	005	13/06/2025	CUOTA BASICA	NORMAL	25.082,74	1.356,39	26.439,13
	006	14/07/2025	CUOTA BASICA	NORMAL	25.082,74	491,39	25.574,13
			TOTAL AÑO 2025		143.443,80	16.201,07	159.644,87
			TOTAL CUENTA 1000700		463.191,66	364.238,01	827.429,67

Domicilio: LEANDRO N. ALEM Nº 951 Localidad: LAS VARILLAS

Cuenta: 1000800
Apellido y Nombre: SUCESORES DE GERBAUDO JULIO JUAN

2022							
	001	18/02/2022	CUOTA BASICA	NORMAL	2.083,77	4.505,79	6.589,56
	002	25/03/2022	CUOTA BASICA	NORMAL	2.083,77	4.450,79	6.534,56
	003	13/04/2022	CUOTA BASICA	NORMAL	2.083,77	4.390,07	6.473,84
	004	16/05/2022	CUOTA BASICA	NORMAL	2.083,77	4.319,37	6.403,14
	005	16/06/2022	CUOTA BASICA	NORMAL	3.233,61	4.582,38	6.815,99
	006	15/07/2022	CUOTA BASICA	NORMAL	3.233,61	4.513,14	6.746,75
	007	16/08/2022	CUOTA BASICA	NORMAL	3.233,61	4.439,31	6.672,92
	008	15/09/2022	CUOTA BASICA	NORMAL	3.233,61	4.370,07	6.603,68
	009	14/10/2022	CUOTA BASICA	NORMAL	3.308,56	4.459,28	6.767,84
	010	15/11/2022	CUOTA BASICA	NORMAL	3.308,56	4.318,02	6.626,58
	011	15/12/2022	CUOTA BASICA	NORMAL	3.308,56	4.189,61	6.498,17
	012	16/01/2023	CUOTA BASICA	NORMAL	3.308,56	4.052,63	6.361,19
ORDENANZA 55/2013 - PLAN ORDINARIO - TAL Nº 00054478 AÑO:2022							
		12/09/2022	CUOTA: 008	NORMAL	5.221,34	10.650,06	15.871,40
	008	10/10/2022	CUOTA: 009	NORMAL	5.221,34	10.492,84	15.714,18
	009	10/11/2022	CUOTA: 010	NORMAL	5.221,34	10.194,44	15.415,78
	010	12/12/2022	CUOTA: 011	NORMAL	5.221,34	9.872,64	15.093,98
	011	10/01/2023	CUOTA: 012	NORMAL	5.221,34	9.581,03	14.802,37
	012	10/02/2023	CUOTA: 013	NORMAL	5.221,34	9.269,29	14.490,63
	013	10/03/2023	CUOTA: 014	NORMAL	5.221,34	8.987,73	14.209,07
	014	10/04/2023	CUOTA: 015	NORMAL	5.221,34	8.676,00	13.897,34
	015	10/05/2023	CUOTA: 016	NORMAL	5.221,34	8.374,32	13.595,66
	016	12/06/2023	CUOTA: 017	NORMAL	5.221,34	8.042,49	13.263,83
	017	10/07/2023	CUOTA: 018	NORMAL	5.221,34	7.760,91	12.982,25
	018	10/08/2023	CUOTA: 019	NORMAL	5.221,34	7.449,19	12.670,53
	019	11/09/2023	CUOTA: 020	NORMAL	5.221,34	7.127,40	12.348,74
	020	10/10/2023	CUOTA: 021	NORMAL	5.221,34	6.835,78	12.057,12
	021	10/11/2023	CUOTA: 022	NORMAL	5.221,34	6.524,04	11.745,38
	022	11/12/2023	CUOTA: 023	NORMAL	5.221,34	6.212,32	11.433,66
	023	10/01/2024	CUOTA: 024	NORMAL	5.221,34	5.910,65	11.131,99
	024		TOTAL AÑO 2022		115.266,54	194.531,69	309.798,13
2023							
	001	17/02/2023	CUOTA BASICA	NORMAL	2.990,85	5.090,37	8.081,22
	002	23/03/2023	CUOTA BASICA	NORMAL	2.990,85	4.901,16	7.892,01
	003	14/04/2023	CUOTA BASICA	NORMAL	2.990,85	4.778,74	7.769,59
	004	15/05/2023	CUOTA BASICA	NORMAL	2.990,85	4.606,24	7.597,09
	005	15/06/2023	CUOTA BASICA	NORMAL	3.425,43	5.115,88	8.541,31
	006	14/07/2023	CUOTA BASICA	NORMAL	3.425,43	4.929,69	8.355,12
	007	15/08/2023	CUOTA BASICA	NORMAL	3.460,43	4.724,22	8.184,65
	008	15/09/2023	CUOTA BASICA	NORMAL	3.460,43	4.525,18	7.985,61
	009	17/10/2023	CUOTA BASICA	NORMAL	3.677,70	4.607,68	8.285,38
	010	15/11/2023	CUOTA BASICA	NORMAL	3.677,70	4.409,08	8.086,78
	011	15/12/2023	CUOTA BASICA	NORMAL	4.855,07	5.559,27	10.414,34
	012	15/01/2024	CUOTA BASICA	NORMAL	4.855,07	5.278,50	10.133,57
			TOTAL AÑO 2023		42.800,66	58.526,01	101.326,67
2024							
	001	16/02/2024	CUOTA BASICA	NORMAL	8.509,59	8.746,35	17.255,94
	002	20/03/2024	CUOTA BASICA	NORMAL	8.669,59	8.064,04	16.733,63
	003	16/04/2024	CUOTA BASICA	NORMAL	10.749,49	9.382,23	20.131,72
	004	15/05/2024	CUOTA BASICA	NORMAL	10.749,49	8.632,72	19.382,21
	005	14/06/2024	CUOTA BASICA	NORMAL	12.584,28	9.102,49	21.686,77
	006	15/07/2024	CUOTA BASICA	NORMAL	12.584,28	8.328,42	20.912,70
	007	15/08/2024	CUOTA BASICA	NORMAL	14.378,23	8.687,51	23.065,74

Municipalidad de Las Varillas

Fecha de Impresión: 05/08/2025

LISTADO DE DEUDA TASA POR SERVICIO A LA PROPIEDAD

TIPO CUENTA: TASA POR SERVICIO A LA PROPIEDAD — **TIPO CUOTA: TODOS**
TIPO PLAN: TODOS — **HASTA: 1001500**
DESDE:1000400
FECHA DESDE:01/01/1960 — **FECHA HASTA: 05/08/2025** — **FECHA ACTUALIZACION: 05/08/2025**

AÑO	Nº CUOTA	VENCIMIENTO	CUOTA	SITUACION	DEUDA HIST.	RECARGO	DEUDA ACT.
	008	23/09/2024	CUOTA BASICA	NORMAL	14.378,23	7.567,63	21.945,86
	009	15/10/2024	CUOTA BASICA	NORMAL	16.441,13	7.976,29	24.417,42
	010	15/11/2024	CUOTA BASICA	NORMAL	16.441,13	6.952,59	23.393,72
	011	17/12/2024	CUOTA BASICA	NORMAL	18.097,61	6.383,34	24.480,95
	012	15/01/2025	CUOTA BASICA	NORMAL	18.097,61	5.155,73	23.253,34
			TOTAL AÑO 2024		161.680,66	94.979,34	256.660,00
2025							
	001	14/02/2025	CUOTA BASICA	NORMAL	22.750,81	5.073,16	27.823,97
	002	14/03/2025	CUOTA BASICA	NORMAL	22.750,81	3.911,85	26.662,66
	003	14/04/2025	CUOTA BASICA	NORMAL	23.888,35	3.148,26	27.036,61
	004	14/05/2025	CUOTA BASICA	NORMAL	23.888,35	2.220,02	26.108,37
	005	13/06/2025	CUOTA BASICA	NORMAL	25.082,74	1.356,39	26.439,13
	006	14/07/2025	CUOTA BASICA	NORMAL	25.082,74	491,39	25.574,13
			TOTAL AÑO 2025		143.443,80	16.201,07	159.644,87
			TOTAL CUENTA 1000800		**453.191,66**	**364.238,01**	**827.429,67**

Cuenta: 1000900 — Domicilio: LEANDRO N. ALEM Nº 951 Localidad: LAS VARILLAS
Apellido y Nombre: SUCESORES DE GERBAUDO JULIO JUAN

2023							
	002	28/03/2023	CUOTA BASICA	NORMAL	8.404,78	14.295,08	22.699,86
	003	14/04/2023	CUOTA BASICA	NORMAL	8.404,78	13.938,03	22.342,81
	004	15/05/2023	CUOTA BASICA	NORMAL	8.404,78	13.434,90	21.839,68
	005	15/06/2023	CUOTA BASICA	NORMAL	9.672,25	14.921,27	24.593,52
	006	14/07/2023	CUOTA BASICA	NORMAL	9.672,25	14.378,19	24.050,44
	007	15/08/2023	CUOTA BASICA	NORMAL	9.707,25	13.778,93	23.486,18
	008	15/09/2023	CUOTA BASICA	NORMAL	9.707,25	13.198,39	22.905,64
	009	17/10/2023	CUOTA BASICA	NORMAL	10.340,98	13.439,06	23.780,04
	010	15/11/2023	CUOTA BASICA	NORMAL	10.340,98	12.859,78	23.200,76
	011	15/12/2023	CUOTA BASICA	NORMAL	13.667,27	16.214,54	29.881,81
	012	15/01/2024	CUOTA BASICA	NORMAL	13.667,27	15.395,61	29.062,88
			TOTAL AÑO 2023		111.989,84	155.853,78	267.843,62
2024							
	001	16/02/2024	CUOTA BASICA	NORMAL	24.091,31	25.510,21	49.601,52
	002	20/03/2024	CUOTA BASICA	NORMAL	24.251,31	23.520,12	47.771,43
	003	16/04/2024	CUOTA BASICA	NORMAL	30.226,63	27.364,82	57.591,45
	004	15/05/2024	CUOTA BASICA	NORMAL	30.226,63	25.178,74	55.405,37
	005	14/06/2024	CUOTA BASICA	NORMAL	34.984,01	26.548,92	61.532,93
	006	15/07/2024	CUOTA BASICA	NORMAL	34.993,01	24.291,25	59.284,26
	007	15/08/2024	CUOTA BASICA	NORMAL	40.136,74	25.338,69	65.475,33
	008	23/09/2024	CUOTA BASICA	NORMAL	40.136,74	22.072,25	62.208,99
	009	15/10/2024	CUOTA BASICA	NORMAL	46.063,45	23.264,18	69.327,63
	010	15/11/2024	CUOTA BASICA	NORMAL	46.063,45	20.278,39	66.341,84
	011	17/12/2024	CUOTA BASICA	NORMAL	50.682,13	18.618,06	69.300,19
	012	15/01/2025	CUOTA BASICA	NORMAL	50.682,13	15.037,51	65.719,64
			TOTAL AÑO 2024		452.526,54	277.023,04	729.549,58
2025							
	001	14/02/2025	CUOTA BASICA	NORMAL	65.110,69	14.796,74	79.907,43
	002	14/03/2025	CUOTA BASICA	NORMAL	65.110,69	11.409,53	76.520,22
	003	14/04/2025	CUOTA BASICA	NORMAL	68.366,23	9.182,42	77.548,65
	004	14/05/2025	CUOTA BASICA	NORMAL	68.366,23	6.475,08	74.841,31
	005	13/06/2025	CUOTA BASICA	NORMAL	71.784,51	3.956,11	75.740,62
	006	14/07/2025	CUOTA BASICA	NORMAL	71.784,51	1.433,20	73.217,71
			TOTAL AÑO 2025		410.522,86	47.253,08	457.775,94
			TOTAL CUENTA 1000900		**975.039,24**	**480.129,90**	**1.455.169,14**

Cuenta: 1001000 — Domicilio: LEANDRO N. ALEM Nº 951 Localidad: LAS VARILLAS
Apellido y Nombre: SUCESORES DE GERBAUDO JULIO JUAN

2017							
	002	28/03/2017	CUOTA BASICA	JUDICIAL	304,40	1.104,53	1.408,93
	003	17/04/2017	CUOTA BASICA	JUDICIAL	304,40	1.099,78	1.404,18
	004	17/05/2017	CUOTA BASICA	JUDICIAL	401,25	1.464,10	1.865,35
	005	19/06/2017	CUOTA BASICA	JUDICIAL	401,25	1.453,60	1.854,85
	006	13/07/2017	CUOTA BASICA	JUDICIAL	401,25	1.445,97	1.847,22
	007	11/08/2017	CUOTA BASICA	JUDICIAL	401,25	1.436,75	1.838,00
	008	14/09/2017	CUOTA BASICA	JUDICIAL	401,25	1.425,93	1.827,18
	009	13/10/2017	CUOTA BASICA	JUDICIAL	401,25	1.416,71	1.817,96
	010	14/11/2017	CUOTA BASICA	JUDICIAL	401,25	1.406,53	1.807,78
	011	15/12/2017	CUOTA BASICA	JUDICIAL	401,25	1.396,67	1.797,92
	012	12/01/2018	CUOTA BASICA	JUDICIAL	401,25	1.387,76	1.789,01
			TOTAL AÑO 2017		4.220,05	15.038,33	19.258,38
2018							
	001	21/02/2018	CUOTA BASICA	JUDICIAL	503,66	1.743,90	2.247,56
	002	27/03/2018	CUOTA BASICA	JUDICIAL	503,66	1.730,17	2.233,83
	003	19/04/2018	CUOTA BASICA	JUDICIAL	503,66	1.720,90	2.224,56
	004	14/05/2018	CUOTA BASICA	JUDICIAL	503,66	1.710,82	2.214,48
	005	14/06/2018	CUOTA BASICA	JUDICIAL	503,66	1.698,30	2.201,96
	006	13/07/2018	CUOTA BASICA	JUDICIAL	503,66	1.686,61	2.190,27
	007	14/08/2018	CUOTA BASICA	JUDICIAL	503,66	1.673,70	2.177,36

Municipalidad de Las Varillas

Fecha de Impresión: 05/08/2025

LISTADO DE DEUDA TASA POR SERVICIO A LA PROPIEDAD

TIPO CUENTA: TASA POR SERVICIO A LA PROPIEDAD
TIPO PLAN: TODOS — **TIPO CUOTA: TODOS**
DESDE:1000400 — **HASTA: 1001500**
FECHA DESDE:01/01/1960 — **FECHA HASTA: 05/08/2025** — **FECHA ACTUALIZACION: 05/08/2025**

AÑO	Nº CUOTA	VENCIMIENTO	CUOTA	SITUACION	DEUDA HIST	RECARGO	DEUDA ACT
	008	14/09/2018	CUOTA BASICA	JUDICIAL	503,66	1.661,20	2.164,86
	009	16/10/2018	CUOTA BASICA	JUDICIAL	503,66	1.648,28	2.151,94
	010	16/11/2018	CUOTA BASICA	JUDICIAL	503,66	1.635,77	2.139,43
	011	14/12/2018	CUOTA BASICA	JUDICIAL	503,66	1.624,48	2.128,14
	012	11/01/2019	CUOTA BASICA	JUDICIAL	503,66	1.612,29	2.115,95
			TOTAL AÑO 2018		6.043,92	20.146,42	26.190,34
2019							
	001	20/02/2019	CUOTA BASICA	JUDICIAL	730,09	2.309,93	3.040,02
	002	27/03/2019	CUOTA BASICA	JUDICIAL	730,09	2.285,36	3.015,45
	003	17/04/2019	CUOTA BASICA	JUDICIAL	730,09	2.270,61	3.000,70
	004	15/05/2019	CUOTA BASICA	JUDICIAL	730,09	2.250,96	2.981,05
	005	13/06/2019	CUOTA BASICA	JUDICIAL	730,09	2.230,60	2.960,69
	006	16/07/2019	CUOTA BASICA	JUDICIAL	730,09	2.207,42	2.937,51
	007	14/08/2019	CUOTA BASICA	JUDICIAL	730,09	2.187,07	2.917,16
	008	17/09/2019	CUOTA BASICA	JUDICIAL	730,09	2.163,19	2.893,28
	009	22/10/2019	CUOTA BASICA	JUDICIAL	730,09	2.138,62	2.868,71
	010	19/11/2019	CUOTA BASICA	JUDICIAL	730,09	2.118,96	2.849,05
	011	13/12/2019	CUOTA BASICA	JUDICIAL	730,09	2.102,11	2.832,20
	012	13/01/2020	CUOTA BASICA	JUDICIAL	730,09	2.081,87	2.811,96
			TOTAL AÑO 2019		8.761,08	26.346,70	35.107,78
2020							
	001	19/02/2020	CUOTA BASICA	JUDICIAL	954,71	2.678,27	3.632,98
	002	20/04/2020	CUOTA BASICA	JUDICIAL	954,71	2.631,87	3.586,58
	003	02/11/2020	CUOTA BASICA	JUDICIAL	954,71	2.482,79	3.437,50
	004	02/11/2020	CUOTA BASICA	JUDICIAL	954,71	2.482,79	3.437,50
	005	25/06/2020	CUOTA BASICA	JUDICIAL	1.060,02	2.879,55	3.939,57
	006	15/07/2020	CUOTA BASICA	JUDICIAL	1.060,02	2.862,58	3.922,60
	007	14/08/2020	CUOTA BASICA	JUDICIAL	1.060,02	2.837,14	3.897,16
	008	15/09/2020	CUOTA BASICA	JUDICIAL	1.060,02	2.809,98	3.870,00
	009	15/10/2020	CUOTA BASICA	JUDICIAL	1.130,23	2.976,58	4.106,81
	010	16/11/2020	CUOTA BASICA	JUDICIAL	1.130,23	2.947,55	4.077,78
	011	15/12/2020	CUOTA BASICA	JUDICIAL	1.130,23	2.921,25	4.051,48
	012	15/01/2021	CUOTA BASICA	JUDICIAL	1.130,23	2.893,14	4.023,37
			TOTAL AÑO 2020		12.579,84	33.403,49	45.983,33
2021							
	001	19/02/2021	CUOTA BASICA	JUDICIAL	1.368,37	3.433,66	4.802,03
	002	25/03/2021	CUOTA BASICA	JUDICIAL	1.368,37	3.396,66	4.765,03
	003	15/04/2021	CUOTA BASICA	JUDICIAL	1.368,37	3.373,82	4.742,19
	004	14/05/2021	CUOTA BASICA	JUDICIAL	1.368,37	3.342,26	4.710,63
	005	15/06/2021	CUOTA BASICA	JUDICIAL	1.477,22	3.583,12	5.060,34
	006	15/07/2021	CUOTA BASICA	JUDICIAL	1.477,22	3.547,76	5.024,98
	007	16/08/2021	CUOTA BASICA	JUDICIAL	1.477,22	3.507,67	4.984,89
	008	15/09/2021	CUOTA BASICA	JUDICIAL	1.477,22	3.474,66	4.951,88
	009	15/10/2021	CUOTA BASICA	JUDICIAL	1.531,60	3.571,49	5.103,09
	010	15/11/2021	CUOTA BASICA	JUDICIAL	1.531,60	3.533,54	5.065,14
	011	15/12/2021	CUOTA BASICA	JUDICIAL	1.531,60	3.496,81	5.028,41
	012	14/01/2022	CUOTA BASICA	JUDICIAL	1.531,60	3.454,60	4.986,20
			TOTAL AÑO 2021		17.508,76	41.716,05	59.224,81
2022							
	001	18/02/2022	CUOTA BASICA	JUDICIAL	1.759,11	3.754,84	5.513,95
	002	25/03/2022	CUOTA BASICA	JUDICIAL	1.759,11	3.692,34	5.451,45
	003	13/04/2022	CUOTA BASICA	JUDICIAL	1.759,11	3.658,42	5.417,53
	004	16/05/2022	CUOTA BASICA	JUDICIAL	1.759,11	3.599,49	5.358,60
	005	15/06/2022	CUOTA BASICA	JUDICIAL	1.883,98	3.818,68	5.702,66
	006	15/07/2022	CUOTA BASICA	JUDICIAL	1.883,98	3.760,98	5.644,96
	007	16/08/2022	CUOTA BASICA	JUDICIAL	1.883,98	3.699,45	5.583,43
	008	15/09/2022	CUOTA BASICA	JUDICIAL	1.883,98	3.641,76	5.525,74
	009	14/10/2022	CUOTA BASICA	JUDICIAL	1.946,42	3.716,06	5.662,48
	010	15/11/2022	CUOTA BASICA	JUDICIAL	1.946,42	3.598,34	5.544,76
	011	15/12/2022	CUOTA BASICA	JUDICIAL	1.946,42	3.491,33	5.437,75
	012	16/01/2023	CUOTA BASICA	JUDICIAL	1.946,42	3.377,19	5.323,61
			TOTAL AÑO 2022		22.358,04	43.808,88	66.166,92
2023							
	001	17/02/2023	CUOTA BASICA	NORMAL	2.520,07	4.241,96	6.762,03
	002	23/03/2023	CUOTA BASICA	NORMAL	2.520,07	4.084,29	6.604,36
	003	14/04/2023	CUOTA BASICA	NORMAL	2.520,07	3.982,28	6.502,35
	004	15/05/2023	CUOTA BASICA	NORMAL	2.520,07	3.838,53	6.358,60
	005	15/06/2023	CUOTA BASICA	NORMAL	2.882,21	4.263,21	7.145,42
	006	14/07/2023	CUOTA BASICA	NORMAL	2.882,21	4.108,04	6.990,25
	007	15/08/2023	CUOTA BASICA	NORMAL	2.917,21	3.936,84	6.854,05
	008	15/09/2023	CUOTA BASICA	NORMAL	2.917,21	3.770,96	6.688,17
	009	17/10/2023	CUOTA BASICA	NORMAL	3.098,29	3.839,74	6.938,03
	010	15/11/2023	CUOTA BASICA	NORMAL	3.098,29	3.674,23	6.772,52
	011	15/12/2023	CUOTA BASICA	NORMAL	4.088,79	4.632,73	8.721,52
	012	15/01/2024	CUOTA BASICA	NORMAL	4.088,79	4.398,74	8.487,53
			TOTAL AÑO 2023		36.053,28	48.771,55	84.824,83
2024							
	001	16/02/2024	CUOTA BASICA	NORMAL	7.154,66	7.288,64	14.443,30
	002	20/03/2024	CUOTA BASICA	NORMAL	7.314,66	6.720,03	14.034,69
	003	16/04/2024	CUOTA BASICA	NORMAL	9.055,83	7.818,53	16.874,36

Municipalidad de Las Varillas

Fecha de Impresión: 05/08/2025

LISTADO DE DEUDA TASA POR SERVICIO A LA PROPIEDAD

TIPO CUENTA: TASA POR SERVICIO A LA PROPIEDAD
TIPO PLAN: TODOS
DESDE:1000400
FECHA DESDE:01/01/1960
FECHA HASTA: 05/08/2025
TIPO CUOTA: TODOS
HASTA: 1001500
FECHA ACTUALIZACION: 05/08/2025

AÑO	Nº CUOTA	VENCIMIENTO	CUOTA	SITUACION	DEUDA HIST.	RECARGO	DEUDA ACT.
	004	15/05/2024	CUOTA BASICA	NORMAL	9.056,83	7.193,93	16.249,76
	005	14/06/2024	CUOTA BASICA	NORMAL	10.636,58	7.585,42	18.222,00
	006	15/07/2024	CUOTA BASICA	NORMAL	10.636,58	6.940,36	17.576,94
	007	15/08/2024	CUOTA BASICA	NORMAL	12.138,35	7.239,60	19.377,95
	008	23/09/2024	CUOTA BASICA	NORMAL	12.138,35	6.306,35	18.444,70
	009	15/10/2024	CUOTA BASICA	NORMAL	13.865,27	6.646,91	20.512,18
	010	15/11/2024	CUOTA BASICA	NORMAL	13.865,27	5.793,83	19.659,10
	011	17/12/2024	CUOTA BASICA	NORMAL	15.264,17	5.319,43	20.583,60
	012	15/01/2025	CUOTA BASICA	NORMAL	15.264,17	4.296,43	19.560,60
			TOTAL AÑO 2024		136.389,72	79.149,46	215.539,18
2025							
	001	14/02/2025	CUOTA BASICA	NORMAL	19.067,34	4.227,64	23.294,98
	002	14/03/2025	CUOTA BASICA	NORMAL	19.067,34	3.259,86	22.327,20
	003	14/04/2025	CUOTA BASICA	NORMAL	20.020,72	2.623,55	22.644,27
	004	14/05/2025	CUOTA BASICA	NORMAL	20.020,72	1.850,02	21.870,74
	005	13/06/2025	CUOTA BASICA	NORMAL	21.021,73	1.130,32	22.152,05
	006	14/07/2025	CUOTA BASICA	NORMAL	21.021,73	409,49	21.431,22
			TOTAL AÑO 2025		120.219,58	13.500,88	133.720,46
			TOTAL CUENTA 1001000		364.134,27	321.881,76	686.016,03

Cuenta: 1001100 Domicilio: LEANDRO N. ALEM N° 951 Localidad: LAS VARILLAS
Apellido y Nombre: SUCESORES DE GERBAUDO JULIO JUAN

2017							
	002	28/03/2017	CUOTA BASICA	JUDICIAL	304,40	1.104,53	1.408,93
	003	17/04/2017	CUOTA BASICA	JUDICIAL	304,40	1.099,78	1.404,18
	004	17/05/2017	CUOTA BASICA	JUDICIAL	401,25	1.464,10	1.865,35
	005	19/06/2017	CUOTA BASICA	JUDICIAL	401,25	1.453,60	1.854,85
	006	13/07/2017	CUOTA BASICA	JUDICIAL	401,25	1.445,97	1.847,22
	007	11/08/2017	CUOTA BASICA	JUDICIAL	401,25	1.436,75	1.838,00
	008	14/09/2017	CUOTA BASICA	JUDICIAL	401,25	1.425,93	1.827,18
	009	13/10/2017	CUOTA BASICA	JUDICIAL	401,25	1.416,71	1.817,96
	010	14/11/2017	CUOTA BASICA	JUDICIAL	401,25	1.406,53	1.807,78
	011	15/12/2017	CUOTA BASICA	JUDICIAL	401,25	1.396,67	1.797,92
	012	12/01/2018	CUOTA BASICA	JUDICIAL	401,25	1.387,76	1.789,01
			TOTAL AÑO 2017		4.220,05	15.038,33	19.258,38
2018							
	001	21/02/2018	CUOTA BASICA	JUDICIAL	503,66	1.743,90	2.247,56
	002	27/03/2018	CUOTA BASICA	JUDICIAL	503,66	1.730,17	2.233,83
	003	19/04/2018	CUOTA BASICA	JUDICIAL	503,66	1.720,90	2.224,56
	004	14/05/2018	CUOTA BASICA	JUDICIAL	503,66	1.710,82	2.214,48
	005	14/06/2018	CUOTA BASICA	JUDICIAL	503,66	1.698,30	2.201,96
	006	13/07/2018	CUOTA BASICA	JUDICIAL	503,66	1.686,61	2.190,27
	007	14/08/2018	CUOTA BASICA	JUDICIAL	503,66	1.673,70	2.177,36
	008	14/09/2018	CUOTA BASICA	JUDICIAL	503,66	1.661,20	2.164,86
	009	16/10/2018	CUOTA BASICA	JUDICIAL	503,66	1.648,28	2.151,94
	010	16/11/2018	CUOTA BASICA	JUDICIAL	503,66	1.635,77	2.139,43
	011	14/12/2018	CUOTA BASICA	JUDICIAL	503,66	1.624,48	2.128,14
	012	11/01/2019	CUOTA BASICA	JUDICIAL	503,66	1.612,29	2.115,95
			TOTAL AÑO 2018		6.043,92	20.146,42	26.190,34
2019							
	001	20/02/2019	CUOTA BASICA	JUDICIAL	730,09	2.309,93	3.040,02
	002	27/03/2019	CUOTA BASICA	JUDICIAL	730,09	2.285,36	3.015,45
	003	17/04/2019	CUOTA BASICA	JUDICIAL	730,09	2.270,61	3.000,70
	004	15/05/2019	CUOTA BASICA	JUDICIAL	730,09	2.250,96	2.981,05
	005	13/06/2019	CUOTA BASICA	JUDICIAL	730,09	2.230,60	2.960,69
	006	16/07/2019	CUOTA BASICA	JUDICIAL	730,09	2.207,42	2.937,51
	007	14/08/2019	CUOTA BASICA	JUDICIAL	730,09	2.187,07	2.917,16
	008	17/09/2019	CUOTA BASICA	JUDICIAL	730,09	2.163,19	2.893,28
	009	22/10/2019	CUOTA BASICA	JUDICIAL	730,09	2.138,62	2.868,71
	010	19/11/2019	CUOTA BASICA	JUDICIAL	730,09	2.118,96	2.849,05
	011	13/12/2019	CUOTA BASICA	JUDICIAL	730,09	2.102,11	2.832,20
	012	13/01/2020	CUOTA BASICA	JUDICIAL	730,09	2.081,87	2.811,96
			TOTAL AÑO 2019		8.761,08	26.346,70	35.107,78
2020							
	001	19/02/2020	CUOTA BASICA	JUDICIAL	954,71	2.678,27	3.632,98
	002	20/04/2020	CUOTA BASICA	JUDICIAL	954,71	2.631,87	3.586,58
	003	02/11/2020	CUOTA BASICA	JUDICIAL	954,71	2.482,79	3.437,50
	004	02/11/2020	CUOTA BASICA	JUDICIAL	954,71	2.482,79	3.437,50
	005	25/06/2020	CUOTA BASICA	JUDICIAL	1.060,02	2.879,55	3.939,57
	006	15/07/2020	CUOTA BASICA	JUDICIAL	1.060,02	2.862,58	3.922,60
	007	14/08/2020	CUOTA BASICA	JUDICIAL	1.060,02	2.837,14	3.897,16
	008	15/09/2020	CUOTA BASICA	JUDICIAL	1.060,02	2.809,98	3.870,00
	009	15/10/2020	CUOTA BASICA	JUDICIAL	1.130,23	2.976,58	4.106,81
	010	16/11/2020	CUOTA BASICA	JUDICIAL	1.130,23	2.947,55	4.077,78
	011	15/12/2020	CUOTA BASICA	JUDICIAL	1.130,23	2.921,25	4.051,48
	012	15/01/2021	CUOTA BASICA	JUDICIAL	1.130,23	2.893,14	4.023,37
			TOTAL AÑO 2020		12.579,84	33.403,49	45.983,33
2021							
	001	19/02/2021	CUOTA BASICA	JUDICIAL	1.368,37	3.433,66	4.802,02

Municipalidad de Las Varillas

Fecha de Impresión: 05/08/2025

LISTADO DE DEUDA TASA POR SERVICIO A LA PROPIEDAD

TIPO CUENTA: TASA POR SERVICIO A LA PROPIEDAD
TIPO PLAN: TODOS
DESDE:1000400
FECHA DESDE:01/01/1960
TIPO CUOTA: TODOS
HASTA: 1001500
FECHA HASTA: 05/08/2025
FECHA ACTUALIZACION: 05/08/2025

AÑO	Nº CUOTA	VENCIMIENTO	CUOTA	SITUACION	DEUDA HIST.	RECARGO	DEUDA ACT.
	002	25/03/2021	CUOTA BASICA	JUDICIAL	1.368,37	3.396,66	4.765,03
	003	15/04/2021	CUOTA BASICA	JUDICIAL	1.368,37	3.371,82	4.742,19
	004	14/05/2021	CUOTA BASICA	JUDICIAL	1.368,37	3.342,26	4.710,63
	005	15/06/2021	CUOTA BASICA	JUDICIAL	1.477,22	3.583,12	5.060,34
	006	15/07/2021	CUOTA BASICA	JUDICIAL	1.477,22	3.547,76	5.024,98
	007	16/08/2021	CUOTA BASICA	JUDICIAL	1.477,22	3.507,67	4.984,89
	008	15/09/2021	CUOTA BASICA	JUDICIAL	1.477,22	3.474,66	4.951,88
	009	15/10/2021	CUOTA BASICA	JUDICIAL	1.531,60	3.571,49	5.103,09
	010	15/11/2021	CUOTA BASICA	JUDICIAL	1.531,60	3.533,54	5.065,14
	011	15/12/2021	CUOTA BASICA	JUDICIAL	1.531,60	3.496,81	5.028,41
	012	14/01/2022	CUOTA BASICA	JUDICIAL	1.531,60	3.454,60	4.986,20
			TOTAL AÑO 2021		17.508,76	41.716,05	59.224,81
2022	001	18/02/2022	CUOTA BASICA	JUDICIAL	1.759,11	3.754,84	5.513,95
	002	25/03/2022	CUOTA BASICA	JUDICIAL	1.759,11	3.692,34	5.451,45
	003	13/04/2022	CUOTA BASICA	JUDICIAL	1.759,11	3.658,42	5.417,53
	004	16/05/2022	CUOTA BASICA	JUDICIAL	1.759,11	3.599,49	5.358,60
	005	15/06/2022	CUOTA BASICA	JUDICIAL	1.883,98	3.818,68	5.702,66
	006	15/07/2022	CUOTA BASICA	JUDICIAL	1.883,98	3.760,98	5.644,96
	007	16/08/2022	CUOTA BASICA	JUDICIAL	1.883,98	3.699,45	5.583,43
	008	15/09/2022	CUOTA BASICA	JUDICIAL	1.883,98	3.641,76	5.525,74
	009	14/10/2022	CUOTA BASICA	JUDICIAL	1.946,42	3.716,06	5.662,48
	010	15/11/2022	CUOTA BASICA	JUDICIAL	1.946,42	3.598,34	5.544,76
	011	15/12/2022	CUOTA BASICA	JUDICIAL	1.946,42	3.491,33	5.437,75
	012	16/01/2023	CUOTA BASICA	JUDICIAL	1.946,42	3.377,19	5.323,61
			TOTAL AÑO 2022		22.358,04	43.808,88	66.166,92
2023	001	17/02/2023	CUOTA BASICA	NORMAL	2.520,07	4.241,96	6.762,03
	002	23/03/2023	CUOTA BASICA	NORMAL	2.520,07	4.084,29	6.604,36
	003	14/04/2023	CUOTA BASICA	NORMAL	2.520,07	3.982,28	6.502,35
	004	15/05/2023	CUOTA BASICA	NORMAL	2.520,07	3.838,53	6.358,60
	005	15/06/2023	CUOTA BASICA	NORMAL	2.882,21	4.263,21	7.145,42
	006	14/07/2023	CUOTA BASICA	NORMAL	2.882,21	4.108,04	6.990,25
	007	15/08/2023	CUOTA BASICA	NORMAL	2.917,21	3.936,84	6.854,05
	008	15/09/2023	CUOTA BASICA	NORMAL	2.917,21	3.770,96	6.688,17
	009	17/10/2023	CUOTA BASICA	NORMAL	3.098,29	3.839,74	6.938,03
	010	15/11/2023	CUOTA BASICA	NORMAL	3.098,29	3.674,23	6.772,52
	011	15/12/2023	CUOTA BASICA	NORMAL	4.088,79	4.632,73	8.721,52
	012	15/01/2024	CUOTA BASICA	NORMAL	4.088,79	4.398,74	8.487,53
			TOTAL AÑO 2023		36.053,28	48.771,55	84.824,83
2024	001	16/02/2024	CUOTA BASICA	NORMAL	7.154,66	7.288,64	14.443,30
	002	20/03/2024	CUOTA BASICA	NORMAL	7.314,66	6.720,03	14.034,69
	003	16/04/2024	CUOTA BASICA	NORMAL	9.055,83	7.818,53	16.874,36
	004	15/05/2024	CUOTA BASICA	NORMAL	9.055,83	7.193,93	16.249,76
	005	14/06/2024	CUOTA BASICA	NORMAL	10.636,58	7.585,42	18.222,00
	006	15/07/2024	CUOTA BASICA	NORMAL	10.636,58	6.940,36	17.576,94
	007	15/08/2024	CUOTA BASICA	NORMAL	12.138,35	7.239,60	19.377,95
	008	23/09/2024	CUOTA BASICA	NORMAL	12.138,35	6.306,35	18.444,70
	009	15/10/2024	CUOTA BASICA	NORMAL	13.868,27	6.645,91	20.512,18
	010	15/11/2024	CUOTA BASICA	NORMAL	13.865,27	5.793,83	19.659,10
	011	17/12/2024	CUOTA BASICA	NORMAL	15.264,17	5.319,43	20.583,60
	012	15/01/2025	CUOTA BASICA	NORMAL	15.264,17	4.296,43	19.560,60
			TOTAL AÑO 2024		136.389,72	79.149,46	215.539,18
2025	001	14/02/2025	CUOTA BASICA	NORMAL	19.067,34	4.227,64	23.294,98
	002	14/03/2025	CUOTA BASICA	NORMAL	19.067,34	3.259,86	22.327,20
	003	14/04/2025	CUOTA BASICA	NORMAL	20.020,72	2.623,55	22.644,27
	004	14/05/2025	CUOTA BASICA	NORMAL	20.020,72	1.850,02	21.870,74
	005	13/06/2025	CUOTA BASICA	NORMAL	21.021,73	1.130,32	22.152,05
	006	14/07/2025	CUOTA BASICA	NORMAL	21.021,73	409,49	21.431,22
			TOTAL AÑO 2025		120.219,58	13.500,88	133.720,46
			TOTAL CUENTA 1001100		364.134,27	321.881,76	686.016,03

Cuenta: 1001200 Domicilio: VENEZUELA Nº 1385 Localidad: LAS VARILLAS
Apellido y Nombre: SUCESORES DE GERBAUDO JULIO JUAN

AÑO	Nº CUOTA	VENCIMIENTO	CUOTA	SITUACION	DEUDA HIST.	RECARGO	DEUDA ACT.
2025	001	14/02/2025	CUOTA BASICA	NORMAL	28.276,01	6.341,46	34.617,47
	002	14/03/2025	CUOTA BASICA	NORMAL	28.276,01	4.889,80	33.165,81
	003	14/04/2025	CUOTA BASICA	NORMAL	29.689,81	3.935,33	33.625,14
	004	14/05/2025	CUOTA BASICA	NORMAL	29.689,81	2.775,03	32.464,84
	005	13/06/2025	CUOTA BASICA	NORMAL	31.174,27	1.695,48	32.869,75
	006	14/07/2025	CUOTA BASICA	NORMAL	31.174,27	614,23	31.788,50
			TOTAL AÑO 2025		178.280,18	20.251,33	198.531,51
			TOTAL CUENTA 1001200		178.280,18	20.251,33	198.531,51

Cuenta: 1001300 Domicilio: LEANDRO N. ALEM Nº 951 Localidad: LAS VARILLAS
Apellido y Nombre: SUCESORES DE GERBAUDO JULIO JUAN

Municipalidad de Las Varillas

Fecha de Impresión: 05/08/2025

LISTADO DE DEUDA TASA POR SERVICIO A LA PROPIEDAD

TIPO CUENTA: TASA POR SERVICIO A LA PROPIEDAD
TIPO PLAN: TODOS
DESDE:1000400
FECHA DESDE:01/01/1960
FECHA HASTA: 05/08/2025
TIPO CUOTA: TODOS
HASTA: 1001500
FECHA ACTUALIZACION: 05/08/2025

AÑO	Nº CUOTA	VENCIMIENTO	CUOTA	SITUACION	DEUDA HIST.	RECARGO	DEUDA ACT.
2017	002	28/03/2017	CUOTA BASICA	JUDICIAL	331,85	1.210,95	1.542,80
	003	17/04/2017	CUOTA BASICA	JUDICIAL	331,85	1.205,75	1.537,60
	004	19/05/2017	CUOTA BASICA	JUDICIAL	438,39	1.606,54	2.044,93
	005	19/06/2017	CUOTA BASICA	JUDICIAL	438,39	1.595,03	2.033,42
	006	13/07/2017	CUOTA BASICA	JUDICIAL	438,39	1.586,64	2.025,03
	007	11/08/2017	CUOTA BASICA	JUDICIAL	438,39	1.576,53	2.014,92
	008	14/09/2017	CUOTA BASICA	JUDICIAL	438,39	1.564,66	2.003,05
	009	13/10/2017	CUOTA BASICA	JUDICIAL	438,39	1.554,54	1.992,93
	010	14/11/2017	CUOTA BASICA	JUDICIAL	438,39	1.543,37	1.981,76
	011	15/12/2017	CUOTA BASICA	JUDICIAL	438,39	1.532,54	1.970,93
	012	12/01/2018	CUOTA BASICA	JUDICIAL	438,39	1.522,77	1.961,16
			TOTAL AÑO 2017		4.609,21	16.499,32	21.108,53
2018	001	21/02/2018	CUOTA BASICA	JUDICIAL	552,09	1.918,35	2.470,44
	002	27/03/2018	CUOTA BASICA	JUDICIAL	552,09	1.903,25	2.455,34
	003	19/04/2018	CUOTA BASICA	JUDICIAL	552,09	1.893,04	2.445,13
	004	14/05/2018	CUOTA BASICA	JUDICIAL	552,09	1.881,95	2.434,04
	005	14/06/2018	CUOTA BASICA	JUDICIAL	552,09	1.868,18	2.420,27
	006	13/07/2018	CUOTA BASICA	JUDICIAL	552,09	1.855,33	2.407,42
	007	14/08/2018	CUOTA BASICA	JUDICIAL	552,09	1.841,12	2.393,21
	008	14/09/2018	CUOTA BASICA	JUDICIAL	552,09	1.827,36	2.379,45
	009	16/10/2018	CUOTA BASICA	JUDICIAL	552,09	1.813,16	2.365,25
	010	16/11/2018	CUOTA BASICA	JUDICIAL	552,09	1.799,39	2.351,48
	011	14/12/2018	CUOTA BASICA	JUDICIAL	552,09	1.786,97	2.339,06
	012	11/01/2019	CUOTA BASICA	JUDICIAL	552,09	1.773,57	2.325,66
			TOTAL AÑO 2018		6.625,08	22.161,67	28.786,75
2019	001	20/02/2019	CUOTA BASICA	JUDICIAL	800,28	2.540,86	3.341,14
	002	27/03/2019	CUOTA BASICA	JUDICIAL	800,28	2.513,83	3.314,11
	003	17/04/2019	CUOTA BASICA	JUDICIAL	800,28	2.497,61	3.297,89
	004	15/05/2019	CUOTA BASICA	JUDICIAL	800,28	2.475,99	3.276,27
	005	13/06/2019	CUOTA BASICA	JUDICIAL	800,28	2.453,59	3.253,87
	006	16/07/2019	CUOTA BASICA	JUDICIAL	800,28	2.428,10	3.228,38
	007	14/08/2019	CUOTA BASICA	JUDICIAL	800,28	2.405,71	3.205,99
	008	17/09/2019	CUOTA BASICA	JUDICIAL	800,28	2.379,45	3.179,73
	009	22/10/2019	CUOTA BASICA	JUDICIAL	800,28	2.352,43	3.152,71
	010	19/11/2019	CUOTA BASICA	JUDICIAL	800,29	2.330,84	3.131,13
	011	13/12/2019	CUOTA BASICA	JUDICIAL	800,29	2.312,29	3.112,58
	012	13/01/2020	CUOTA BASICA	JUDICIAL	800,29	2.290,03	3.090,32
			TOTAL AÑO 2019		9.603,39	28.980,73	38.584,12
2020	001	19/02/2020	CUOTA BASICA	JUDICIAL	1.045,97	2.946,06	3.992,03
	002	20/04/2020	CUOTA BASICA	JUDICIAL	1.045,97	2.895,02	3.940,99
	003	02/11/2020	CUOTA BASICA	JUDICIAL	1.045,97	2.731,04	3.777,01
	004	02/11/2020	CUOTA BASICA	JUDICIAL	1.045,97	2.731,04	3.777,01
	005	25/06/2020	CUOTA BASICA	JUDICIAL	1.161,83	3.167,52	4.329,35
	006	15/07/2020	CUOTA BASICA	JUDICIAL	1.161,83	3.148,86	4.310,69
	007	14/08/2020	CUOTA BASICA	JUDICIAL	1.161,83	3.120,86	4.282,69
	008	15/09/2020	CUOTA BASICA	JUDICIAL	1.161,83	3.091,00	4.252,83
	009	15/10/2020	CUOTA BASICA	JUDICIAL	1.239,05	3.274,23	4.513,28
	010	16/11/2020	CUOTA BASICA	JUDICIAL	1.239,05	3.242,30	4.481,35
	011	15/12/2020	CUOTA BASICA	JUDICIAL	1.239,05	3.213,38	4.452,43
	012	15/01/2021	CUOTA BASICA	JUDICIAL	1.239,05	3.182,45	4.421,50
			TOTAL AÑO 2020		13.787,40	36.743,76	50.531,16
2021	001	19/02/2021	CUOTA BASICA	JUDICIAL	1.498,97	3.777,07	5.276,04
	002	25/03/2021	CUOTA BASICA	JUDICIAL	1.498,97	3.736,37	5.235,34
	003	15/04/2021	CUOTA BASICA	JUDICIAL	1.498,97	3.711,23	5.210,20
	004	14/05/2021	CUOTA BASICA	JUDICIAL	1.498,97	3.676,52	5.175,49
	005	15/06/2021	CUOTA BASICA	JUDICIAL	1.618,67	3.941,37	5.560,04
	006	15/07/2021	CUOTA BASICA	NORMAL	1.618,67	3.902,48	5.521,15
	007	18/08/2021	CUOTA BASICA	NORMAL	1.618,67	3.858,39	5.477,06
	008	15/09/2021	CUOTA BASICA	NORMAL	1.618,67	3.822,08	5.440,75
	009	15/10/2021	CUOTA BASICA	NORMAL	1.678,51	3.928,64	5.607,15
	010	15/11/2021	CUOTA BASICA	NORMAL	1.678,51	3.886,89	5.565,40
	011	15/12/2021	CUOTA BASICA	NORMAL	1.678,51	3.846,50	5.525,01
	012	14/01/2022	CUOTA BASICA	NORMAL	1.678,51	3.800,06	5.478,57
			TOTAL AÑO 2021		19.184,60	45.887,60	65.072,20
2022	001	18/02/2022	CUOTA BASICA	NORMAL	1.921,45	4.130,34	6.051,79
	002	25/03/2022	CUOTA BASICA	NORMAL	1.921,45	4.061,59	5.983,04
	003	13/04/2022	CUOTA BASICA	NORMAL	1.921,45	4.024,27	5.945,72
	004	16/05/2022	CUOTA BASICA	NORMAL	1.921,45	3.959,45	5.880,90
	005	15/06/2022	CUOTA BASICA	NORMAL	2.058,78	4.200,49	6.259,27
	006	15/07/2022	CUOTA BASICA	NORMAL	2.058,78	4.137,04	6.195,82
	007	16/08/2022	CUOTA BASICA	NORMAL	2.058,78	4.069,34	6.128,12
	008	15/09/2022	CUOTA BASICA	NORMAL	2.058,78	4.005,89	6.064,67
	009	14/10/2022	CUOTA BASICA	NORMAL	2.127,50	4.087,69	6.215,19
	010	15/11/2022	CUOTA BASICA	NORMAL	2.127,50	3.958,20	6.085,70

Municipalidad de Las Varillas

Fecha de Impresión: 05/08/2025

LISTADO DE DEUDA TASA POR SERVICIO A LA PROPIEDAD

TIPO CUENTA: TASA POR SERVICIO A LA PROPIEDAD **TIPO CUOTA: TODOS**
TIPO PLAN: TODOS **HASTA: 1001500**
DESDE:1000400
FECHA DESDE:01/01/1960 **FECHA HASTA: 05/08/2025** **FECHA ACTUALIZACION: 05/08/2025**

AÑO	Nº CUOTA	VENCIMIENTO	CUOTA	SITUACION	DEUDA HIST.	RECARGO	DEUDA ACT.
	011	15/12/2022	CUOTA BASICA	NORMAL	2.127,50	3.840,49	5.967,99
	012	16/01/2023	CUOTA BASICA	NORMAL	2.127,50	3.714,93	5.842,43
			TOTAL AÑO 2022		24.430,92	48.189,72	72.620,64
2023							
	001	17/02/2023	CUOTA BASICA	NORMAL	2.755,46	4.666,16	7.421,62
	002	23/03/2023	CUOTA BASICA	NORMAL	2.755,46	4.492,74	7.248,20
	003	14/04/2023	CUOTA BASICA	NORMAL	2.755,46	4.380,51	7.135,97
	004	15/05/2023	CUOTA BASICA	NORMAL	2.755,46	4.222,38	6.977,84
	005	15/06/2023	CUOTA BASICA	NORMAL	3.153,81	4.689,53	7.843,34
	006	14/07/2023	CUOTA BASICA	NORMAL	3.153,81	4.518,85	7.672,66
	007	15/08/2023	CUOTA BASICA	NORMAL	3.188,81	4.330,51	7.519,32
	008	15/09/2023	CUOTA BASICA	NORMAL	3.188,81	4.148,06	7.336,87
	009	17/10/2023	CUOTA BASICA	NORMAL	3.387,98	4.223,69	7.611,67
	010	15/11/2023	CUOTA BASICA	NORMAL	3.387,98	4.041,63	7.429,61
	011	15/12/2023	CUOTA BASICA	NORMAL	4.471,93	5.096,01	9.567,94
	012	15/01/2024	CUOTA BASICA	NORMAL	4.471,93	4.838,62	9.310,55
			TOTAL AÑO 2023		39.426,90	53.648,69	93.075,59
2024							
	001	16/02/2024	CUOTA BASICA	NORMAL	7.832,13	8.017,49	15.849,62
	002	20/03/2024	CUOTA BASICA	NORMAL	7.992,13	7.392,04	15.384,17
	003	16/04/2024	CUOTA BASICA	NORMAL	9.902,65	8.600,37	18.503,02
	004	15/05/2024	CUOTA BASICA	NORMAL	9.902,65	7.913,31	17.815,96
	005	14/06/2024	CUOTA BASICA	NORMAL	11.610,44	8.343,95	19.954,39
	006	15/07/2024	CUOTA BASICA	NORMAL	11.610,44	7.634,41	19.244,85
	007	15/08/2024	CUOTA BASICA	NORMAL	13.258,28	7.963,55	21.221,83
	008	23/09/2024	CUOTA BASICA	NORMAL	13.258,28	6.936,99	20.195,27
	009	15/10/2024	CUOTA BASICA	NORMAL	15.153,20	7.311,60	22.464,80
	010	15/11/2024	CUOTA BASICA	NORMAL	15.153,20	6.373,21	21.526,41
	011	17/12/2024	CUOTA BASICA	NORMAL	16.680,90	5.851,39	22.532,29
	012	15/01/2025	CUOTA BASICA	NORMAL	16.680,90	4.726,08	21.406,98
			TOTAL AÑO 2024		149.035,20	87.064,39	236.099,59
2025							
	001	14/02/2025	CUOTA BASICA	NORMAL	20.909,08	4.650,40	25.559,48
	002	14/03/2025	CUOTA BASICA	NORMAL	20.909,08	3.585,86	24.494,94
	003	14/04/2025	CUOTA BASICA	NORMAL	21.954,52	2.885,90	24.840,42
	004	14/05/2025	CUOTA BASICA	NORMAL	21.954,52	2.035,02	23.989,54
	005	13/06/2025	CUOTA BASICA	NORMAL	23.052,23	1.243,35	24.295,58
	006	14/07/2025	CUOTA BASICA	NORMAL	23.052,23	450,43	23.502,66
			TOTAL AÑO 2025		131.831,66	14.850,96	146.682,62
			TOTAL CUENTA 1001300		**398.534,36**	**354.026,84**	**752.561,20**

Cuenta: 1001400 Domicilio: LEANDRO N. ALEM N° 951 Localidad: LAS VARILLAS
Apellido y Nombre: SUCESORES DE GERBAUDO JULIO JUAN

2017							
	002	28/03/2017	CUOTA BASICA	JUDICIAL	359,29	1.317,34	1.676,63
	003	17/04/2017	CUOTA BASICA	JUDICIAL	359,29	1.311,67	1.670,96
	004	17/05/2017	CUOTA BASICA	JUDICIAL	475,51	1.748,91	2.224,42
	005	19/06/2017	CUOTA BASICA	JUDICIAL	475,51	1.736,37	2.211,88
	006	13/07/2017	CUOTA BASICA	JUDICIAL	475,51	1.727,25	2.202,76
	007	11/08/2017	CUOTA BASICA	JUDICIAL	475,51	1.716,23	2.191,74
	008	14/09/2017	CUOTA BASICA	JUDICIAL	475,51	1.703,30	2.178,81
	009	13/10/2017	CUOTA BASICA	JUDICIAL	475,51	1.692,29	2.167,80
	010	14/11/2017	CUOTA BASICA	JUDICIAL	475,51	1.680,13	2.155,64
	011	15/12/2017	CUOTA BASICA	JUDICIAL	475,51	1.668,35	2.143,86
	012	12/01/2018	CUOTA BASICA	JUDICIAL	475,51	1.657,70	2.133,21
			TOTAL AÑO 2017		4.998,17	17.959,54	22.957,71
2018							
	001	21/02/2018	CUOTA BASICA	JUDICIAL	600,50	2.092,72	2.693,22
	002	27/03/2018	CUOTA BASICA	JUDICIAL	600,50	2.076,25	2.676,75
	003	19/04/2018	CUOTA BASICA	JUDICIAL	600,50	2.065,11	2.665,61
	004	14/05/2018	CUOTA BASICA	JUDICIAL	600,50	2.053,01	2.653,51
	005	14/06/2018	CUOTA BASICA	JUDICIAL	600,50	2.038,00	2.638,50
	006	13/07/2018	CUOTA BASICA	JUDICIAL	600,50	2.023,96	2.624,46
	007	14/08/2018	CUOTA BASICA	JUDICIAL	600,50	2.008,47	2.608,97
	008	14/09/2018	CUOTA BASICA	JUDICIAL	600,50	1.993,45	2.593,95
	009	16/10/2018	CUOTA BASICA	JUDICIAL	600,50	1.977,97	2.578,47
	010	16/11/2018	CUOTA BASICA	JUDICIAL	600,50	1.962,95	2.563,45
	011	14/12/2018	CUOTA BASICA	JUDICIAL	600,50	1.949,40	2.549,90
	012	11/01/2019	CUOTA BASICA	JUDICIAL	600,50	1.934,77	2.535,27
			TOTAL AÑO 2018		7.206,00	24.176,06	31.382,06
2019							
	001	20/02/2019	CUOTA BASICA	JUDICIAL	870,50	2.771,89	3.642,39
	002	27/03/2019	CUOTA BASICA	JUDICIAL	870,50	2.742,40	3.612,90
	003	17/04/2019	CUOTA BASICA	JUDICIAL	870,50	2.724,72	3.595,22
	004	15/05/2019	CUOTA BASICA	JUDICIAL	870,50	2.701,12	3.571,62
	005	13/06/2019	CUOTA BASICA	JUDICIAL	870,50	2.676,68	3.547,18
	006	16/07/2019	CUOTA BASICA	JUDICIAL	870,50	2.648,89	3.519,39
	007	14/08/2019	CUOTA BASICA	JUDICIAL	870,50	2.624,45	3.494,95
	008	17/09/2019	CUOTA BASICA	JUDICIAL	870,50	2.595,81	3.466,31

Municipalidad de Las Varillas

Fecha de Impresión: 05/08/2025

LISTADO DE DEUDA TASA POR SERVICIO A LA PROPIEDAD

TIPO CUENTA: TASA POR SERVICIO A LA PROPIEDAD
TIPO PLAN: TODOS — **TIPO CUOTA: TODOS**
DESDE:1000400 — **HASTA: 1001500**
FECHA DESDE:01/01/1960 — **FECHA HASTA: 05/08/2025** — **FECHA ACTUALIZACION: 05/08/2025**

AÑO	N° CUOTA	VENCIMIENTO	CUOTA	SITUACION	DEUDA HIST.	RECARGO	DEUDA ACT.
	009	22/10/2019	CUOTA BASICA	JUDICIAL	870,50	2.566,33	3.436,83
	010	19/11/2019	CUOTA BASICA	JUDICIAL	870,50	2.542,73	3.413,23
	011	13/12/2019	CUOTA BASICA	JUDICIAL	870,50	2.522,51	3.393,01
	012	13/01/2020	CUOTA BASICA	JUDICIAL	870,50	2.498,22	3.368,72
			TOTAL AÑO 2019		10.446,00	31.615,75	42.061,75
2020							
	001	19/02/2020	CUOTA BASICA	JUDICIAL	1.137,25	3.213,91	4.351,16
	002	20/04/2020	CUOTA BASICA	JUDICIAL	1.137,25	3.158,24	4.295,49
	003	02/11/2020	CUOTA BASICA	JUDICIAL	1.137,25	2.979,35	4.116,60
	004	02/11/2020	CUOTA BASICA	JUDICIAL	1.137,25	2.979,35	4.116,60
	005	25/06/2020	CUOTA BASICA	JUDICIAL	1.263,63	3.455,48	4.719,11
	006	15/07/2020	CUOTA BASICA	JUDICIAL	1.263,63	3.435,12	4.698,75
	007	14/08/2020	CUOTA BASICA	JUDICIAL	1.263,63	3.404,57	4.668,20
	008	15/09/2020	CUOTA BASICA	JUDICIAL	1.263,63	3.372,00	4.635,63
	009	15/10/2020	CUOTA BASICA	JUDICIAL	1.347,87	3.571,87	4.919,74
	010	16/11/2020	CUOTA BASICA	JUDICIAL	1.347,87	3.537,05	4.884,92
	011	15/12/2020	CUOTA BASICA	JUDICIAL	1.347,87	3.505,49	4.853,36
	012	15/01/2021	CUOTA BASICA	JUDICIAL	1.347,87	3.471,76	4.819,63
			TOTAL AÑO 2020		14.995,00	40.084,19	55.079,19
2021							
	001	19/02/2021	CUOTA BASICA	JUDICIAL	1.629,55	4.120,41	5.749,96
	002	25/03/2021	CUOTA BASICA	JUDICIAL	1.629,55	4.076,01	5.705,56
	003	15/04/2021	CUOTA BASICA	JUDICIAL	1.629,55	4.048,60	5.678,15
	004	14/05/2021	CUOTA BASICA	JUDICIAL	1.629,56	4.010,73	5.640,28
	005	15/06/2021	CUOTA BASICA	JUDICIAL	1.760,15	4.299,71	6.059,86
	006	15/07/2021	CUOTA BASICA	NORMAL	1.760,15	4.257,28	6.017,43
	007	18/08/2021	CUOTA BASICA	NORMAL	1.760,15	4.209,18	5.969,33
	008	15/09/2021	CUOTA BASICA	NORMAL	1.760,15	4.169,56	5.929,71
	009	15/10/2021	CUOTA BASICA	NORMAL	1.825,42	4.285,78	6.111,20
	010	15/11/2021	CUOTA BASICA	NORMAL	1.825,42	4.240,25	6.065,67
	011	15/12/2021	CUOTA BASICA	NORMAL	1.825,42	4.196,18	6.021,60
	012	14/01/2022	CUOTA BASICA	NORMAL	1.825,42	4.145,52	5.970,94
			TOTAL AÑO 2021		20.860,48	50.059,21	70.919,69
2022							
	001	18/02/2022	CUOTA BASICA	NORMAL	2.083,77	4.505,79	6.589,56
	002	25/03/2022	CUOTA BASICA	NORMAL	2.083,77	4.430,79	6.514,56
	003	13/04/2022	CUOTA BASICA	NORMAL	2.083,77	4.390,07	6.473,84
	004	16/05/2022	CUOTA BASICA	NORMAL	2.083,77	4.319,37	6.403,14
	005	15/06/2022	CUOTA BASICA	NORMAL	2.233,61	4.582,38	6.815,99
	006	15/07/2022	CUOTA BASICA	NORMAL	2.233,61	4.513,14	6.746,75
	007	16/08/2022	CUOTA BASICA	NORMAL	2.233,61	4.439,31	6.672,92
	008	15/09/2022	CUOTA BASICA	NORMAL	2.233,61	4.370,07	6.603,68
	009	14/10/2022	CUOTA BASICA	NORMAL	2.308,56	4.459,28	6.767,84
	010	15/11/2022	CUOTA BASICA	NORMAL	2.308,56	4.318,02	6.626,58
	011	15/12/2022	CUOTA BASICA	NORMAL	2.308,56	4.189,61	6.498,17
	012	16/01/2023	CUOTA BASICA	NORMAL	2.308,56	4.052,63	6.361,19
			TOTAL AÑO 2022		26.503,76	52.570,46	79.074,22
2023							
	001	17/02/2023	CUOTA BASICA	NORMAL	2.990,85	5.090,37	8.081,22
	002	23/03/2023	CUOTA BASICA	NORMAL	2.990,85	4.901,16	7.892,01
	003	14/04/2023	CUOTA BASICA	NORMAL	2.990,85	4.778,74	7.769,59
	004	15/05/2023	CUOTA BASICA	NORMAL	2.990,85	4.606,24	7.597,09
	005	15/06/2023	CUOTA BASICA	NORMAL	3.425,43	5.115,88	8.541,31
	006	14/07/2023	CUOTA BASICA	NORMAL	3.425,43	4.929,69	8.355,12
	007	15/08/2023	CUOTA BASICA	NORMAL	3.460,43	4.724,22	8.184,65
	008	15/09/2023	CUOTA BASICA	NORMAL	3.460,43	4.525,18	7.985,61
	009	17/10/2023	CUOTA BASICA	NORMAL	3.677,70	4.607,68	8.285,38
	010	15/11/2023	CUOTA BASICA	NORMAL	3.677,70	4.409,08	8.086,78
	011	15/12/2023	CUOTA BASICA	NORMAL	4.855,07	5.559,27	10.414,34
	012	15/01/2024	CUOTA BASICA	NORMAL	4.855,07	5.278,50	10.133,57
			TOTAL AÑO 2023		42.800,66	58.526,01	101.326,67
2024							
	001	16/02/2024	CUOTA BASICA	NORMAL	8.509,59	8.746,35	17.255,94
	002	20/03/2024	CUOTA BASICA	NORMAL	8.669,59	8.064,04	16.733,63
	003	16/04/2024	CUOTA BASICA	NORMAL	10.749,49	9.382,23	20.131,72
	004	15/05/2024	CUOTA BASICA	NORMAL	10.749,19	8.632,72	19.382,21
	005	14/06/2024	CUOTA BASICA	NORMAL	12.584,28	9.102,49	21.686,77
	006	15/07/2024	CUOTA BASICA	NORMAL	12.584,28	8.328,42	20.912,70
	007	15/08/2024	CUOTA BASICA	NORMAL	14.378,23	8.687,51	23.065,74
	008	23/09/2024	CUOTA BASICA	NORMAL	14.378,23	7.567,63	21.945,86
	009	15/10/2024	CUOTA BASICA	NORMAL	16.441,13	7.976,29	24.417,42
	010	15/11/2024	CUOTA BASICA	NORMAL	16.441,13	6.952,59	23.393,72
	011	17/12/2024	CUOTA BASICA	NORMAL	18.097,61	6.383,34	24.480,95
	012	15/01/2025	CUOTA BASICA	NORMAL	18.097,61	5.155,73	23.253,34
			TOTAL AÑO 2024		161.680,66	94.979,34	256.660,00
2025							
	001	14/02/2025	CUOTA BASICA	NORMAL	22.750,81	5.073,16	27.823,97
	002	14/03/2025	CUOTA BASICA	NORMAL	22.750,81	3.911,85	26.662,66
	003	14/04/2025	CUOTA BASICA	NORMAL	23.888,35	3.148,26	27.036,61
	004	14/05/2025	CUOTA BASICA	NORMAL	23.888,35	2.220,02	26.108,37

Municipalidad de Las Varillas

Fecha de Impresión: 05/08/2025

LISTADO DE DEUDA TASA POR SERVICIO A LA PROPIEDAD

TIPO CUENTA: TASA POR SERVICIO A LA PROPIEDAD
TIPO PLAN: TODOS
DESDE:1000400
FECHA DESDE:01/01/1960 **FECHA HASTA: 05/08/2025**

TIPO CUOTA: TODOS
HASTA: 1001500
FECHA ACTUALIZACION: 05/08/2025

AÑO	Nº CUOTA	VENCIMIENTO CUOTA		SITUACION	DEUDA HIST.	RECARGO	DEUDA ACT.
	005	13/06/2025	CUOTA BASICA	NORMAL	25.082,74	1.356,39	26.439,13
	006	14/07/2025	CUOTA BASICA	NORMAL	25.082,74	491,39	25.574,13
			TOTAL AÑO 2025		143.443,80	16.201,07	159.644,87
			TOTAL CUENTA 1001400		432.934,53	386.171,63	819.106,16

Cuenta: 1001500 **Domicilio:** LEANDRO N. ALEM Nº 951 **Localidad:** LAS VARILLAS
Apellido y Nombre: SUCESORES DE GERBAUDO JULIO JUAN

2017							
	002	28/03/2017	CUOTA BASICA	JUDICIAL	359,29	1.317,34	1.676,63
	003	17/04/2017	CUOTA BASICA	JUDICIAL	359,29	1.311,67	1.670,96
	004	17/05/2017	CUOTA BASICA	JUDICIAL	475,51	1.748,91	2.224,42
	005	19/06/2017	CUOTA BASICA	JUDICIAL	475,51	1.736,37	2.211,88
	006	13/07/2017	CUOTA BASICA	JUDICIAL	475,51	1.727,25	2.202,76
	007	11/08/2017	CUOTA BASICA	JUDICIAL	475,51	1.716,23	2.191,74
	008	14/09/2017	CUOTA BASICA	JUDICIAL	475,51	1.703,30	2.178,81
	009	13/10/2017	CUOTA BASICA	JUDICIAL	475,51	1.692,29	2.167,80
	010	14/11/2017	CUOTA BASICA	JUDICIAL	475,51	1.680,13	2.155,64
	011	15/12/2017	CUOTA BASICA	JUDICIAL	475,51	1.668,35	2.143,86
	012	12/01/2018	CUOTA BASICA	JUDICIAL	475,51	1.657,70	2.133,21
			TOTAL AÑO 2017		4.998,17	17.959,54	22.957,71
2018							
	001	21/02/2018	CUOTA BASICA	JUDICIAL	600,50	2.092,72	2.693,22
	002	27/03/2018	CUOTA BASICA	JUDICIAL	600,50	2.076,25	2.676,75
	003	19/04/2018	CUOTA BASICA	JUDICIAL	600,50	2.065,11	2.665,61
	004	14/05/2018	CUOTA BASICA	JUDICIAL	600,50	2.053,01	2.653,51
	005	14/06/2018	CUOTA BASICA	JUDICIAL	600,50	2.038,00	2.638,50
	006	13/07/2018	CUOTA BASICA	JUDICIAL	600,50	2.023,96	2.624,46
	007	14/08/2018	CUOTA BASICA	JUDICIAL	600,50	2.008,47	2.608,97
	008	14/09/2018	CUOTA BASICA	JUDICIAL	600,50	1.993,45	2.593,95
	009	16/10/2018	CUOTA BASICA	JUDICIAL	600,50	1.977,97	2.578,47
	010	16/11/2018	CUOTA BASICA	JUDICIAL	600,50	1.962,95	2.563,45
	011	14/12/2018	CUOTA BASICA	JUDICIAL	600,50	1.949,40	2.549,90
	012	11/01/2019	CUOTA BASICA	JUDICIAL	600,50	1.934,77	2.535,27
			TOTAL AÑO 2018		7.206,00	24.176,06	31.382,06
2019							
	001	20/02/2019	CUOTA BASICA	JUDICIAL	870,50	2.771,89	3.642,39
	002	27/03/2019	CUOTA BASICA	JUDICIAL	870,50	2.742,40	3.612,90
	003	17/04/2019	CUOTA BASICA	JUDICIAL	870,50	2.724,72	3.595,22
	004	15/05/2019	CUOTA BASICA	JUDICIAL	870,50	2.701,12	3.571,62
	005	13/06/2019	CUOTA BASICA	JUDICIAL	870,50	2.676,68	3.547,18
	006	16/07/2019	CUOTA BASICA	JUDICIAL	870,50	2.648,89	3.519,39
	007	14/08/2019	CUOTA BASICA	JUDICIAL	870,50	2.624,45	3.494,95
	008	17/09/2019	CUOTA BASICA	JUDICIAL	870,50	2.595,81	3.466,31
	009	22/10/2019	CUOTA BASICA	JUDICIAL	870,50	2.566,33	3.436,83
	010	19/11/2019	CUOTA BASICA	JUDICIAL	870,50	2.542,73	3.413,23
	011	13/12/2019	CUOTA BASICA	JUDICIAL	870,50	2.522,51	3.393,01
	012	13/01/2020	CUOTA BASICA	JUDICIAL	870,50	2.498,22	3.368,72
			TOTAL AÑO 2019		10.446,00	31.615,75	42.061,75
2020							
	001	19/02/2020	CUOTA BASICA	JUDICIAL	1.137,25	3.213,91	4.351,16
	002	20/04/2020	CUOTA BASICA	JUDICIAL	1.137,25	3.158,24	4.295,49
	003	02/11/2020	CUOTA BASICA	JUDICIAL	1.137,25	2.979,35	4.116,60
	004	02/11/2020	CUOTA BASICA	JUDICIAL	1.137,25	2.979,35	4.116,60
	005	25/06/2020	CUOTA BASICA	JUDICIAL	1.263,63	3.455,48	4.719,11
	006	15/07/2020	CUOTA BASICA	JUDICIAL	1.263,63	3.435,12	4.698,75
	007	14/08/2020	CUOTA BASICA	JUDICIAL	1.263,63	3.404,57	4.668,20
	008	15/09/2020	CUOTA BASICA	JUDICIAL	1.263,63	3.372,00	4.635,63
	009	15/10/2020	CUOTA BASICA	JUDICIAL	1.347,87	3.571,87	4.919,74
	010	16/11/2020	CUOTA BASICA	JUDICIAL	1.347,87	3.537,05	4.884,92
	011	15/12/2020	CUOTA BASICA	JUDICIAL	1.347,87	3.505,49	4.853,36
	012	15/01/2021	CUOTA BASICA	JUDICIAL	1.347,87	3.471,76	4.819,63
			TOTAL AÑO 2020		14.995,00	40.084,19	55.079,19
2021							
	001	19/02/2021	CUOTA BASICA	JUDICIAL	1.629,55	4.120,41	5.749,96
	002	25/03/2021	CUOTA BASICA	JUDICIAL	1.629,55	4.076,01	5.705,56
	003	15/04/2021	CUOTA BASICA	JUDICIAL	1.629,55	4.048,60	5.678,15
	004	14/05/2021	CUOTA BASICA	JUDICIAL	1.629,55	4.010,73	5.640,28
	005	15/06/2021	CUOTA BASICA	JUDICIAL	1.760,15	4.299,71	6.059,86
	006	15/07/2021	CUOTA BASICA	NORMAL	1.760,15	4.257,28	6.017,43
	007	18/08/2021	CUOTA BASICA	NORMAL	1.760,15	4.209,18	5.969,33
	008	15/09/2021	CUOTA BASICA	NORMAL	1.760,15	4.169,56	5.929,71
	009	15/10/2021	CUOTA BASICA	NORMAL	1.825,42	4.285,78	6.111,20
	010	15/11/2021	CUOTA BASICA	NORMAL	1.825,42	4.240,25	6.065,67
	011	15/12/2021	CUOTA BASICA	NORMAL	1.825,42	4.196,18	6.021,60
	012	14/01/2022	CUOTA BASICA	NORMAL	1.825,42	4.145,52	5.970,94
			TOTAL AÑO 2021		20.060,48	50.059,21	70.919,69
2022							
	001	18/02/2022	CUOTA BASICA	NORMAL	2.083,77	4.505,79	6.589,56
	002	25/03/2022	CUOTA BASICA	NORMAL	2.083,77	4.430,79	6.514,56

Municipalidad de Las Varillas

Fecha de Impresión: 05/08/2025

LISTADO DE DEUDA TASA POR SERVICIO A LA PROPIEDAD

TIPO CUENTA: TASA POR SERVICIO A LA PROPIEDAD
TIPO PLAN: TODOS
DESDE:1000400
FECHA DESDE:01/01/1960 **FECHA HASTA: 05/08/2025**

TIPO CUOTA: TODOS
HASTA: 1001500
FECHA ACTUALIZACION: 05/08/2025

AÑO	Nº CUOTA	VENCIMIENTO	CUOTA	SITUACION	DEUDA HIST.	RECARGO	DEUDA ACT.
	003	13/04/2022	CUOTA BASICA	NORMAL	2.083,77	4.390,07	6.473,84
	004	16/05/2022	CUOTA BASICA	NORMAL	2.083,77	4.319,37	6.403,14
	005	15/06/2022	CUOTA BASICA	NORMAL	2.233,61	4.582,38	6.815,99
	006	15/07/2022	CUOTA BASICA	NORMAL	2.233,61	4.513,14	6.746,75
	007	16/08/2022	CUOTA BASICA	NORMAL	2.233,61	4.439,31	6.672,92
	008	15/09/2022	CUOTA BASICA	NORMAL	2.233,61	4.370,07	6.603,68
	009	14/10/2022	CUOTA BASICA	NORMAL	2.308,56	4.459,28	6.767,84
	010	15/11/2022	CUOTA BASICA	NORMAL	2.308,56	4.318,02	6.626,58
	011	15/12/2022	CUOTA BASICA	NORMAL	2.308,56	4.189,61	6.498,17
	012	16/01/2023	CUOTA BASICA	NORMAL	2.308,56	4.052,63	6.361,19
			TOTAL AÑO 2022		26.503,76	52.570,46	79.074,22
2023							
	001	17/02/2023	CUOTA BASICA	NORMAL	2.990,85	5.090,37	8.081,22
	002	23/03/2023	CUOTA BASICA	NORMAL	2.990,85	4.901,16	7.892,01
	003	14/04/2023	CUOTA BASICA	NORMAL	2.990,85	4.778,74	7.769,59
	004	15/05/2023	CUOTA BASICA	NORMAL	2.990,85	4.606,24	7.597,09
	005	15/06/2023	CUOTA BASICA	NORMAL	3.425,43	5.115,88	8.541,31
	006	14/07/2023	CUOTA BASICA	NORMAL	3.425,43	4.929,69	8.355,12
	007	15/08/2023	CUOTA BASICA	NORMAL	3.460,43	4.724,22	8.184,65
	008	15/09/2023	CUOTA BASICA	NORMAL	3.460,43	4.525,18	7.985,61
	009	17/10/2023	CUOTA BASICA	NORMAL	3.677,70	4.607,68	8.285,38
	010	15/11/2023	CUOTA BASICA	NORMAL	3.677,70	4.409,08	8.086,78
	011	15/12/2023	CUOTA BASICA	NORMAL	4.855,07	5.559,27	10.414,34
	012	15/01/2024	CUOTA BASICA	NORMAL	4.855,07	5.278,50	10.133,57
			TOTAL AÑO 2023		42.800,66	58.526,01	101.326,67
2024							
	001	16/02/2024	CUOTA BASICA	NORMAL	8.509,59	8.746,35	17.255,94
	002	20/03/2024	CUOTA BASICA	NORMAL	8.669,59	8.064,04	16.733,63
	003	16/04/2024	CUOTA BASICA	NORMAL	10.749,49	9.382,23	20.131,72
	004	15/05/2024	CUOTA BASICA	NORMAL	10.749,49	8.632,72	19.382,21
	005	14/06/2024	CUOTA BASICA	NORMAL	12.584,28	9.102,49	21.686,77
	006	15/07/2024	CUOTA BASICA	NORMAL	12.584,28	8.328,42	20.912,70
	007	15/08/2024	CUOTA BASICA	NORMAL	14.378,23	8.687,51	23.065,74
	008	23/09/2024	CUOTA BASICA	NORMAL	14.378,23	7.567,63	21.945,86
	009	15/10/2024	CUOTA BASICA	NORMAL	16.441,13	7.976,29	24.417,42
	010	15/11/2024	CUOTA BASICA	NORMAL	16.441,13	6.952,59	23.393,72
	011	17/12/2024	CUOTA BASICA	NORMAL	18.097,61	6.383,34	24.480,95
	012	15/01/2025	CUOTA BASICA	NORMAL	18.097,61	5.155,73	23.253,34
			TOTAL AÑO 2024		161.680,66	94.979,34	256.660,00
2025							
	001	14/02/2025	CUOTA BASICA	NORMAL	22.750,81	5.073,16	27.823,97
	002	14/03/2025	CUOTA BASICA	NORMAL	22.750,81	3.911,85	26.662,66
	003	14/04/2025	CUOTA BASICA	NORMAL	23.888,35	3.148,26	27.036,61
	004	14/05/2025	CUOTA BASICA	NORMAL	23.888,35	2.220,02	26.108,37
	005	13/06/2025	CUOTA BASICA	NORMAL	25.082,74	1.356,39	26.439,13
	006	14/07/2025	CUOTA BASICA	NORMAL	25.082,74	491,39	25.574,13
			TOTAL AÑO 2025		143.443,80	16.201,07	159.644,87
			TOTAL CUENTA 1001500		432.934,53	386.171,63	819.106,16
			TOTAL GENERAL		5.153.040,29	3.514.026,20	8.667.066,49

Municipalidad de Las Varillas

Fecha de Impresión: 05/08/2025

LISTADO DE DEUDA TASA POR SERVICIO A LA PROPIEDAD

TIPO CUENTA: TASA POR SERVICIO A LA PROPIEDAD
TIPO PLAN: TODOS
DESDE: 1001800
FECHA DESDE: 01/01/1960 **FECHA HASTA:** 05/08/2025
TIPO CUOTA: TODOS
HASTA: 1002500
FECHA ACTUALIZACION: 05/08/2025

AÑO	Nº CUOTA	VENCIMIENTO	CUOTA	SITUACION	DEUDA HIST.	RECARGO	DEUDA ACT.
Cuenta: 1001800			Domicilio: LEANDRO N. ALEM Nº 951 Localidad: LAS VARILLAS				
Apellido y Nombre: SUCESORES DE GERBAUDO JULIO JUAN							
2024	007	15/08/2024	CUOTA BASICA	NORMAL	3.792,21	1.844,40	5.636,61
	008	23/09/2024	CUOTA BASICA	NORMAL	3.792,21	1.606,64	5.398,85
	009	15/10/2024	CUOTA BASICA	NORMAL	4.267,09	1.693,35	5.960,44
	010	15/11/2024	CUOTA BASICA	NORMAL	4.267,09	1.476,02	5.743,11
	011	17/12/2024	CUOTA BASICA	NORMAL	4.706,10	1.355,13	6.061,23
	012	15/01/2025	CUOTA BASICA	NORMAL	4.706,10	1.094,52	5.800,62
			TOTAL AÑO 2024		25.530,80	9.070,06	34.600,86
2025	001	14/02/2025	CUOTA BASICA	NORMAL	5.475,73	1.107,73	6.583,46
	002	14/03/2025	CUOTA BASICA	NORMAL	5.475,73	854,15	6.329,88
	003	14/04/2025	CUOTA BASICA	NORMAL	5.749,51	687,43	6.436,94
	004	14/05/2025	CUOTA BASICA	NORMAL	5.749,51	484,74	6.234,25
	005	13/06/2025	CUOTA BASICA	NORMAL	6.036,94	296,17	6.333,11
	006	14/07/2025	CUOTA BASICA	NORMAL	6.036,94	107,29	6.144,23
			TOTAL AÑO 2025		34.524,36	3.537,51	38.061,87
			TOTAL CUENTA 1001800		60.055,16	12.607,57	72.662,73
Cuenta: 1001900			Domicilio: LEANDRO N. ALEM Nº 951 Localidad: LAS VARILLAS				
Apellido y Nombre: SUCESORES DE GERBAUDO JULIO JUAN							
2024	007	15/08/2024	CUOTA BASICA	NORMAL	3.792,21	1.844,40	5.636,61
	008	23/09/2024	CUOTA BASICA	NORMAL	3.792,21	1.606,64	5.398,85
	009	15/10/2024	CUOTA BASICA	NORMAL	4.267,09	1.693,35	5.960,44
	010	15/11/2024	CUOTA BASICA	NORMAL	4.267,09	1.476,02	5.743,11
	011	17/12/2024	CUOTA BASICA	NORMAL	4.706,10	1.355,13	6.061,23
	012	15/01/2025	CUOTA BASICA	NORMAL	4.706,10	1.094,52	5.800,62
			TOTAL AÑO 2024		25.530,80	9.070,06	34.600,86
2025	001	14/02/2025	CUOTA BASICA	NORMAL	5.475,73	1.107,73	6.583,46
	002	14/03/2025	CUOTA BASICA	NORMAL	5.475,73	854,15	6.329,88
	003	14/04/2025	CUOTA BASICA	NORMAL	5.749,51	687,43	6.436,94
	004	14/05/2025	CUOTA BASICA	NORMAL	5.749,51	484,74	6.234,25
	005	13/06/2025	CUOTA BASICA	NORMAL	6.036,94	296,17	6.333,11
	006	14/07/2025	CUOTA BASICA	NORMAL	6.036,94	107,29	6.144,23
			TOTAL AÑO 2025		34.524,36	3.537,51	38.061,87
			TOTAL CUENTA 1001900		60.055,16	12.607,57	72.662,73
Cuenta: 1002000			Domicilio: LEANDRO N. ALEM Nº 951 Localidad: LAS VARILLAS				
Apellido y Nombre: SUCESORES DE GERBAUDO JULIO JUAN							
2024	007	15/08/2024	CUOTA BASICA	NORMAL	4.046,13	2.008,55	6.054,68
	008	23/09/2024	CUOTA BASICA	NORMAL	4.046,13	1.749,62	5.795,75
	009	15/10/2024	CUOTA BASICA	NORMAL	4.559,10	1.844,06	6.403,16
	010	15/11/2024	CUOTA BASICA	NORMAL	4.559,10	1.607,39	6.166,49
	011	17/12/2024	CUOTA BASICA	NORMAL	5.027,32	1.475,74	6.503,06
	012	15/01/2025	CUOTA BASICA	NORMAL	5.027,32	1.191,94	6.219,26
			TOTAL AÑO 2024		27.265,10	9.877,30	37.142,40
2025	001	14/02/2025	CUOTA BASICA	NORMAL	5.893,30	1.203,59	7.096,89
	002	14/03/2025	CUOTA BASICA	NORMAL	5.893,30	928,07	6.821,37
	003	14/04/2025	CUOTA BASICA	NORMAL	5.958,30	715,75	6.674,05
	004	14/05/2025	CUOTA BASICA	NORMAL	5.958,30	504,72	6.463,02
	005	13/06/2025	CUOTA BASICA	NORMAL	6.497,32	321,79	6.819,11
	006	14/07/2025	CUOTA BASICA	NORMAL	6.497,32	116,58	6.613,90
			TOTAL AÑO 2025		36.697,84	3.790,50	40.488,34
			TOTAL CUENTA 1002000		63.962,94	13.667,80	77.630,74
Cuenta: 1002100			Domicilio: LEANDRO N. ALEM Nº 951 Localidad: LAS VARILLAS				
Apellido y Nombre: SUCESORES DE GERBAUDO JULIO JUAN							
2024	007	15/08/2024	CUOTA BASICA	NORMAL	4.046,13	2.008,55	6.054,68
	008	23/09/2024	CUOTA BASICA	NORMAL	4.046,13	1.749,62	5.795,75
	009	15/10/2024	CUOTA BASICA	NORMAL	4.559,10	1.844,06	6.403,16
	010	15/11/2024	CUOTA BASICA	NORMAL	4.559,10	1.607,39	6.166,49
	011	17/12/2024	CUOTA BASICA	NORMAL	5.027,32	1.475,74	6.503,06
	012	15/01/2025	CUOTA BASICA	NORMAL	5.027,32	1.191,94	6.219,26
			TOTAL AÑO 2024		27.265,10	9.877,30	37.142,40
2025	001	14/02/2025	CUOTA BASICA	NORMAL	5.893,30	1.203,59	7.096,89
	002	14/03/2025	CUOTA BASICA	NORMAL	5.893,30	928,07	6.821,37
	003	14/04/2025	CUOTA BASICA	NORMAL	5.958,30	715,75	6.674,05
	004	14/05/2025	CUOTA BASICA	NORMAL	5.958,30	504,72	6.463,02
	005	13/06/2025	CUOTA BASICA	NORMAL	6.497,32	321,79	6.819,11
	006	14/07/2025	CUOTA BASICA	NORMAL	6.497,32	116,58	6.613,90
			TOTAL AÑO 2025		36.697,84	3.790,50	40.488,34
			TOTAL CUENTA 1002100		63.962,94	13.667,80	77.630,74

Municipalidad de Las Varillas

Fecha de Impresión: 05/08/2025

LISTADO DE DEUDA TASA POR SERVICIO A LA PROPIEDAD

TIPO CUENTA: TASA POR SERVICIO A LA PROPIEDAD
TIPO PLAN: TODOS — **TIPO CUOTA: TODOS**
DESDE:1001800 — **HASTA: 1002500**
FECHA DESDE:01/01/1960 — **FECHA HASTA: 05/08/2025** — **FECHA ACTUALIZACION: 05/08/2025**

AÑO	Nº CUOTA	VENCIMIENTO CUOTA		SITUACION DEUDA HIST.	RECARGO	DEUDA ACT.
Cuenta: 1002200			Domicilio: LEANDRO N. ALEM Nº 951 Localidad: LAS VARILLAS			
Apellido y Nombre: SUCESORES DE GERBAUDO JULIO JUAN						
2024						
	007	15/08/2024	CUOTA BASICA	NORMAL	4.046,13	2.008,55	6.054,68
	008	23/09/2024	CUOTA BASICA	NORMAL	4.046,13	1.749,62	5.795,75
	009	15/10/2024	CUOTA BASICA	NORMAL	4.559,10	1.844,06	6.403,16
	010	15/11/2024	CUOTA BASICA	NORMAL	4.559,10	1.607,39	6.166,49
	011	17/12/2024	CUOTA BASICA	NORMAL	5.027,32	1.475,74	6.503,06
	012	15/01/2025	CUOTA BASICA	NORMAL	5.027,32	1.191,94	6.219,26
			TOTAL AÑO 2024		27.265,10	9.877,30	37.142,40
2025							
	001	14/02/2025	CUOTA BASICA	NORMAL	5.893,30	1.203,59	7.096,89
	002	14/03/2025	CUOTA BASICA	NORMAL	5.893,30	928,07	6.821,37
	003	14/04/2025	CUOTA BASICA	NORMAL	5.958,30	715,75	6.674,05
	004	14/05/2025	CUOTA BASICA	NORMAL	5.958,30	504,72	6.463,02
	005	13/06/2025	CUOTA BASICA	NORMAL	6.497,32	321,79	6.819,11
	006	14/07/2025	CUOTA BASICA	NORMAL	6.497,32	116,58	6.613,90
			TOTAL AÑO 2025		36.697,84	3.790,50	40.488,34
			TOTAL CUENTA 1002200		63.962,94	13.667,80	77.630,74
Cuenta: 1002300			Domicilio: LEANDRO N. ALEM Nº 951 Localidad: LAS VARILLAS			
Apellido y Nombre: SUCESORES DE GERBAUDO JULIO JUAN						
2024						
	007	15/08/2024	CUOTA BASICA	NORMAL	3.914,09	1.923,19	5.837,28
	008	23/09/2024	CUOTA BASICA	NORMAL	3.914,09	1.675,27	5.589,36
	009	15/10/2024	CUOTA BASICA	NORMAL	4.407,25	1.765,68	6.172,93
	010	15/11/2024	CUOTA BASICA	NORMAL	4.407,25	1.539,07	5.946,32
	011	17/12/2024	CUOTA BASICA	NORMAL	4.860,28	1.413,02	6.273,30
	012	15/01/2025	CUOTA BASICA	NORMAL	4.860,28	1.141,28	6.001,56
			TOTAL AÑO 2024		26.363,24	9.457,51	35.820,75
2025							
	001	14/02/2025	CUOTA BASICA	NORMAL	5.676,16	1.153,75	6.829,91
	002	14/03/2025	CUOTA BASICA	NORMAL	5.676,16	889,63	6.565,79
	003	14/04/2025	CUOTA BASICA	NORMAL	5.749,51	687,43	6.436,94
	004	14/05/2025	CUOTA BASICA	NORMAL	5.749,51	484,74	6.234,25
	005	13/06/2025	CUOTA BASICA	NORMAL	6.257,92	308,46	6.566,38
	006	14/07/2025	CUOTA BASICA	NORMAL	6.257,92	111,75	6.369,67
			TOTAL AÑO 2025		35.367,18	3.635,76	39.002,94
			TOTAL CUENTA 1002300		61.730,42	13.093,27	74.823,69
Cuenta: 1002400			Domicilio: LEANDRO N. ALEM Nº 951 Localidad: LAS VARILLAS			
Apellido y Nombre: SUCESORES DE GERBAUDO JULIO JUAN						
2024						
	007	15/08/2024	CUOTA BASICA	NORMAL	6.817,83	3.800,25	10.618,08
	008	23/09/2024	CUOTA BASICA	NORMAL	6.817,83	3.310,36	10.128,19
	009	15/10/2024	CUOTA BASICA	NORMAL	7.746,64	3.489,13	11.235,77
	010	15/11/2024	CUOTA BASICA	NORMAL	7.746,64	3.041,31	10.787,95
	011	17/12/2024	CUOTA BASICA	NORMAL	8.533,72	2.792,32	11.326,04
	012	15/01/2025	CUOTA BASICA	NORMAL	8.533,72	2.255,32	10.789,04
			TOTAL AÑO 2024		46.196,38	18.688,69	64.885,07
2025							
	001	14/02/2025	CUOTA BASICA	NORMAL	10.317,72	2.219,19	12.536,91
	002	14/03/2025	CUOTA BASICA	NORMAL	10.317,72	1.711,19	12.028,91
	003	14/04/2025	CUOTA BASICA	NORMAL	10.350,22	1.311,59	11.661,81
	004	14/05/2025	CUOTA BASICA	NORMAL	10.350,22	924,88	11.275,10
	005	13/06/2025	CUOTA BASICA	NORMAL	11.375,25	593,34	11.968,59
	006	14/07/2025	CUOTA BASICA	NORMAL	11.375,25	214,95	11.590,20
			TOTAL AÑO 2025		64.086,38	6.975,14	71.061,52
			TOTAL CUENTA 1002400		110.282,76	25.663,83	135.946,59
Cuenta: 1002500			Domicilio: LEANDRO N. ALEM Nº 951 Localidad: LAS VARILLAS			
Apellido y Nombre: SUCESORES DE GERBAUDO JULIO JUAN						
2024						
	007	15/08/2024	CUOTA BASICA	NORMAL	3.792,21	1.844,40	5.636,61
	008	23/09/2024	CUOTA BASICA	NORMAL	3.792,21	1.606,64	5.398,85
	009	15/10/2024	CUOTA BASICA	NORMAL	4.267,09	1.693,35	5.960,44
	010	15/11/2024	CUOTA BASICA	NORMAL	4.267,09	1.476,02	5.743,11
	011	17/12/2024	CUOTA BASICA	NORMAL	4.706,10	1.355,13	6.061,23
	012	15/01/2025	CUOTA BASICA	NORMAL	4.706,10	1.094,52	5.800,62
			TOTAL AÑO 2024		25.530,80	9.070,06	34.600,86
2025							
	001	14/02/2025	CUOTA BASICA	NORMAL	5.475,73	1.107,73	6.583,46
	002	14/03/2025	CUOTA BASICA	NORMAL	5.475,73	854,15	6.329,88
	003	14/04/2025	CUOTA BASICA	NORMAL	5.749,51	687,43	6.436,94
	004	14/05/2025	CUOTA BASICA	NORMAL	5.749,51	484,74	6.234,25
	005	13/06/2025	CUOTA BASICA	NORMAL	6.036,94	296,17	6.333,11
	006	14/07/2025	CUOTA BASICA	NORMAL	6.036,94	107,29	6.144,23
			TOTAL AÑO 2025		34.524,36	3.537,51	38.061,87
			TOTAL CUENTA 1002500		60.055,16	12.607,57	72.662,73

ORDENANZA Nº 329 /2025

El Honorable Concejo Deliberante
De la Ciudad de Las Varillas
Sanciona con fuerza de:

ORDENANZA

Artículo 1º: AUTORÍZASE al P.E.M. a disponer la venta, mediante remate público sin base o con la base establecida y al mejor postor, de los vehículos y bienes en desuso de propiedad municipal, que se encuentran en el Corralón Municipal y se detallan en el Anexo de la presente. Luego de la subasta, el P.E.M. procederá a excluir del patrimonio municipal los bienes rematados.

Artículo 2º: Deberá abonarse el día de la subasta el cincuenta por ciento (50%) del precio resultante, más la comisión del martillero, y el saldo dentro de los treinta días de realizado el remate.

Artículo 3º: El lugar, fecha y hora de la subasta serán establecidos por decreto del P.E., como también la publicación correspondiente.

Artículo 4º: El o los martilleros actuantes serán designados por decreto del P.E., y percibirá una comisión del 3% del comprador exclusivamente, no pudiendo en ningún caso percibir comisión de la Municipalidad.

Artículo 5º: La postura mínima será de pesos cien mil ($100.000). La falta de pago, en tiempo y forma, del mejor postor, generará una multa del diez por ciento del precio de la subasta en concepto de daños y perjuicios, quedando a criterio del P.E. adjudicar el bien al siguiente postor.

Artículo 6º: La Municipalidad no responderá por evicción y vicios redhibitorios. Al momento de la subasta se dejará aclarado si los bienes cuentan con la documentación correspondiente.

Artículo 7º: Facultase al Poder Ejecutivo Municipal a formular posturas para defender el valor del bien y/o declarar sin efecto la subasta del bien y/o bienes objeto de la presente cuando la oferta sea no conveniente a los intereses Municipales y a dictar las reglamentaciones y actos necesarias para la aplicación de la presente ordenanza.

Artículo 8º: Facultase al Poder Ejecutivo Municipal para el supuesto de falta de interesados en adquirir los bienes objeto de la presente, al desguace total y/o compactación y su venta por kilogramos a los valores del mercado.

Artículo 9º: Comuníquese al Poder Ejecutivo, publíquese, entréguese al R.M. y archívese.

FECHA DE SANCIÓN: 05 /11/2025

Matías D. Clemente
Secretario H.C.D.
Municipalidad de Las Varillas

Pablo G. Sargentoni
Presidente H.C.D.
Municipalidad de Las Varillas

PROMULGADO POR DECRETO Nº 1091 /2025 DE FECHA 06 / 11 /2025

Bernardo C. Maniloff
Servicios de Ingeniería
M.P. 8410303
Independencia 352 - X5992BRH - Las Varillas (Cba.)
Tel/Fax 03533 - 422402 (03533 15 687 664)
E-MAIL: maniloff@lasvarinet.com.ar

Las Varillas, 15 de octubre de 2025

Sres.:
Municipalidad de Las Varillas
Sarmiento 89
Las Varillas – Córdoba.
Att. Asesoría Legal – Dr. Claudio Dealbera
S / D

Ref.: Análisis Técnico Económico de estado de vehículos año 2025.

De acuerdo a lo solicitado oportunamente por Uds., adjunto el análisis técnico económico, evaluación y resumen realizados para factibilidad de uso de los vehículos, según listado brindado por Uds.

CONSIDERACIONES GENERALES:

Se analizaron los siguientes vehículos, que se encuentran actualmente en la playa del corralón municipal y predio de parque industrial de Las Varillas:

Bernardo C. Maniloff
Servicios de Ingeniería
M.P. 8410303
Independencia 352 - X5992BRH - Las Varillas (Cba.)
Tel/Fax 03533 - 422402 (03533 15 687 664)
E-MAIL: maniloff@lasvarinet.com.ar

1- **Pala Cargadora tipo Bobcat, marca NEW HOLLAND, L225, CTX73, AÑO 2014.**
2- **Camión marca FORD Modelo F-14000, Dominio ERU-164, año 2005**
3- **Furgón MARCA RENAULT modelo Master 1990 JHS-489 (¿?).**
4- **Equipo HIDROELEVADOR PERSONAS HIDRAULICO solo.**
5- **Moledora de plásticos FALCO modelo TRSU 8000.**
6- **Equipo tractor con Pala Frontal con Mordazas .**
7- **Equipo tractor con Pala Frontal TBH**
8- **Tractor marca ZANELLO modelo UP10 (Sin desmalezadora).**
9- **Motor marca DEUTZ, solo**
10- **Motor marca FORD V8 ex camioneta, solo**
11- **Motor marca FIAT, ex topadora**
12- **Motor marca PERKINS 6 cilindros**
13- **Motor marca PERKINS.**
14- **Caja Volcadora sola.**
15- **Acoplado tanque de agua de EMAV.**
16- **Automóvil marca PEUGEOT modelo 206 XR Premium 5 puertas, dominio EOY-154**

ELEMENTOS SOMETIDOS A CONSIDERACION:

1- Observación y toma de fotografías de los vehículos.
2- Análisis del estado actual.
3- Viabilidad de reparación para su puesta en marcha.
4- Estimación de los costos en caso que sea viable la reparación
5- Investigación de mercado para evaluar cotizaciones
6- Investigación de mercado de repuestos e insumos necesarios.

Bernardo C. Maniloff
Servicios de Ingeniería
M.P. 8410303
Independencia 352 - X5992BRH - Las Varillas (Cba.)
Tel/Fax 03533 - 422402 (03533 15 687 664)
E-MAIL: maniloff@lasvarinet.com.ar

Se han obtenido 126 fotografías separadas por cada ítem en sus respectivas carpetas, que se entregan en copia por separado a este estudio y donde puede corroborarse el estado de uso y mantenimiento que hago referencia más abajo.

ESTUDIO REALIZADO POR ITEM:

1- <u>Pala Cargadora tipo Bobcat, marca NEW HOLLAND, L225, CTX73, AÑO 2014.</u>

La máquina se encuentra en el patio del corralón municipal, correctamente protegida bajo techo. Pudo comprobarse que el estado general es malo, con signos de haber trabajado en tareas pesadas. En el relevamiento pudo verificarse que:

MOTOR: Exteriormente se observa completo, no obstante, no pude lograr la puesta en marcha por falta de batería eléctrica.

TRANSMISION: No se han observado inconvenientes en la transmisión hidráulica media y final. Debería funcionar correctamente.

RUEDAS/ LLANTAS: En condiciones. Neumáticos con un importante grado de desgaste.

BASTIDOR: El bastidor o chasis se lo observa en condiciones. Los sistemas de soporte y movimiento mecánico se notan funcionales

CARROCERIA

EXTERIOR: No se observaron daños

Bernardo C. Maniloff
Servicios de Ingeniería
M.P. 8410303
Independencia 352 - X5992BRH - Las Varillas (Cba.)
Tel/Fax 03533 - 422402 (03533 15 687 664)
E-MAIL: maniloff@lasvarinet.com.ar

estructurales o choques importantes, aparte es una maquina diseñada para operaciones pesadas,

INTERIOR: Se verificó que posee un alto grado de deterioro por uso. especialmente en el habitáculo y mandos operativos e hidráulicos.

ELECTRICIDAD / ELECTRONICA: El supervisor del corralón ha mencionado que este equipo adolece de problemas electrónicos, los que no pude verificar, que impiden su puesta en marcha y operación, no encontrando repuestos o servicio calificado para repararlo.

RESUMEN: En las condiciones en que se encuentra esta máquina considero que existe la posibilidad de restaurarlo, en caso de conseguir los repuestos necesarios, lo que es muy complicado por la falta de elementos ofrecidos en el mercado. Por otro lado, debe tenerse en cuenta que sólo la fábrica New Holland a través de su servicio oficial puede tener la información e instructivos necesarios para su reparación, lo que posiblemente hagan inviable económicamente su puesta en servicio.

Adjunto fotografías visualizando el estado general del vehículo:

Bernardo C. Maniloff
Servicios de Ingeniería
M.P. 8410303
Independencia 352 - X5992BRH - Las Varillas (Cba.)
Tel/Fax 03533 - 422402 (03533 15 687 664)
E-MAIL: maniloff@lasvarinet.com.ar

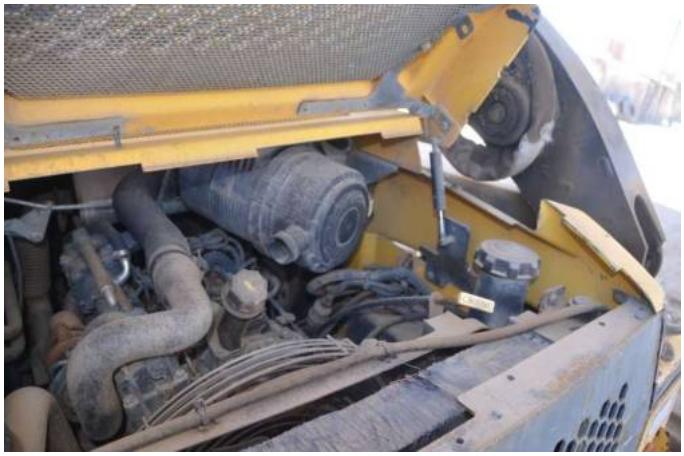

Bernardo C. Maniloff
Servicios de Ingeniería
M.P. 8410303
Independencia 352 - X5992BRH - Las Varillas (Cba.)
Tel/Fax 03533 - 422402 (03533 15 687 664)
E-MAIL: maniloff@lasvarinet.com.ar

2- Camión marca FORD Modelo F-14000, Dominio ERU-164, año 2005

El vehículo se encuentra en el patio del corralón municipal a la intemperie. Pudo comprobarse que el estado general es malo y con importantes faltantes, según se detalla más abajo:

MOTOR: Se observa que no está colocado. Menciona el Supervisor del Corralón municipal que se encuentra en taller de rectificado de motores, en reparación, quien lo devolvería con el cigüeñal, bielas y pistones (semi armado). No se cuenta con el cárter motor.

TRANSMISION: Si bien no está colocada, posee la caja de velocidad completa como así también el diferencial, se estima que funciona correctamente.

RUEDAS/ LLANTAS: Posee, en mal estado.

BASTIDOR: El chasis o bastidor se ha observado en muy malas condiciones, siendo afectado, con signos de un trabajo pesado durante muchos años. Es muy posible que sea necesaria una reparación integral.

CAJA VOLCADORA: Deteriorada. Al ser una construcción soldada es factible su reparación, debiendo analizar económicamente si es viable hacerlo. Puede considerarse también que la caja pueda ser utilizada en otro camión.

CARROCERIA

EXTERIOR: La carrocería está profundamente dañada. Se considera inutilizada.

Bernardo C. Maniloff
Servicios de Ingeniería
M.P. 8410303
Independencia 352 - X5992BRH - Las Varillas (Cba.)
Tel/Fax 03533 - 422402 (03533 15 687 664)
E-MAIL: maniloff@lasvarinet.com.ar

INTERIOR: Ha sido completamente desguazado. Se considera destruido.

RESUMEN: Se considera inutilizado, solo puede servir para recuperar algunas partes que de hecho tienen muy poco valor dado que es un modelo antiguo de 20 años en servicio pesado.

Adjunto fotos validando lo mencionado:

Bernardo C. Maniloff
Servicios de Ingeniería
M.P. 8410303
Independencia 352 - X5992BRH - Las Varillas (Cba.)
Tel/Fax 03533 - 422402 (03533 15 687 664)
E-MAIL: maniloff@lasvarinet.com.ar

Bernardo C. Maniloff
Servicios de Ingeniería
M.P. 8410303
Independencia 352 - X5992BRH - Las Varillas (Cba.)
Tel/Fax 03533 - 422402 (03533 15 687 664)
E-MAIL: maniloff@lasvarinet.com.ar

3- Furgón MARCA RENAULT modelo Master 1990 JHS-489.

El vehículo se encuentra en el patio del corralón, a la intemperie. Lamentablemente no se pudo poner en marcha en este estado.

Pudo comprobarse que se trata de un furgón utilizado para transportes varios, generalmente para transporte de personas y elementos para desmalezado, si bien es todo muy precario y riesgoso.

El estado general es malo, no cumpliendo las condiciones mínimas de seguridad para ser utilizado en la vía pública. Especialmente en lo que refiere al interior y transporte de personas. Analizando cada parte se puede verificar que:

MOTOR: Exteriormente se observa completo, pero con algunos faltantes, y deterioros. No obstante, según declaraciones del encargado del corralón, el motor está fundido, pero con posibilidades de reparación o cambio por otro similar, además, ha tenido sucesivas reparaciones y funcionaba con serias falencias.

.

TRANSMISION: No se han observado inconvenientes en la transmisión media y final. Estimo que funciona correctamente.

RUEDAS/ LLANTAS: En malas condiciones, con un importante grado de desgaste.

BASTIDOR: no se observaron anomalías estructurales.

CARROCERIA

Bernardo C. Maniloff
Servicios de Ingeniería
M.P. 8410303
Independencia 352 - X5992BRH - Las Varillas (Cba.)
Tel/Fax 03533 - 422402 (03533 15 687 664)
E-MAIL: maniloff@lasvarinet.com.ar

EXTERIOR: Puede verificarse que la carrocería posee un estado que considero deficiente e imposible de reparar, cito a modo de ejemplos algunas partes:

- Parte inferior de todo el vehículo corroído y con pedazos faltantes de chapa
- Portón trasero no funciona correctamente, al igual que la puerta del conductor.

INTERIOR: Se verificó que poseen un alto grado de deterioro, a saber:

- El interior del furgón está adaptado para llevar elementos grandes.
- Tablero y torpedo en malas condiciones.
- Asientos conductor, acompañante, y los de transporte de personal en mal estado.
- Caja con faltantes de revestimiento e instalación eléctrica e iluminación precaria.

RESUMEN: Si bien exteriormente se lo observa en condiciones, considero que es inviable económicamente la posibilidad de restaurarlo para quedar utilizable y en condiciones normales de uso. Por otro lado, es altamente riesgoso usar este utilitario en la vía pública, ya sea por los transportados como los terceros. Sugiero que no se ponga a la venta o remate sino gestionar la baja registral y reutilizar la chatarra remanente.

Adjunto tres fotografías visualizando el estado general del vehículo: Favor de ver en próxima página. //

Bernardo C. Maniloff
Servicios de Ingeniería
M.P. 8410303
Independencia 352 - X5992BRH - Las Varillas (Cba.)
Tel/Fax 03533 - 422402 (03533 15 687 664)
E-MAIL: maniloff@lasvarinet.com.ar

Bernardo C. Maniloff
Servicios de Ingeniería
M.P. 8410303
Independencia 352 - X5992BRH - Las Varillas (Cba.)
Tel/Fax 03533 - 422402 (03533 15 687 664)
E-MAIL: maniloff@lasvarinet.com.ar

Bernardo C. Maniloff
Servicios de Ingeniería
M.P. 8410303
Independencia 352 - X5992BRH - Las Varillas (Cba.)
Tel/Fax 03533 - 422402 (03533 15 687 664)
E-MAIL: maniloff@lasvarinet.com.ar

4- Equipo HIDROELEVADOR PERSONAS HIDRAULICO solo.

Este equipo ha sido utilizado durante muchos años colocado sobre un camión mediano Grosspal.

Presenta signos de deterioro importante y que la utilización como no sea posible dada la inestabilidad del sistema de paralelogramo que posee, observándose que le han agregado barras de refuerzo, seguramente debido a la fragilidad que posee dado el uso que tuvo.

Debo recordar que este equipo sirve para elevar una persona hasta 10 metros de altura. En el estado que se encuentra considero altamente riesgosa su utilización.

RESUMEN: Este equipo no debería ser reutilizado por cuestiones de seguridad personal. Sugiero el desguace del mismo y la venta de los elementos hidráulicos y partes metálicas por peso.

Adjunto fotos :

Bernardo C. Maniloff
Servicios de Ingeniería
M.P. 8410303
Independencia 352 - X5992BRH - Las Varillas (Cba.)
Tel/Fax 03533 - 422402 (03533 15 687 664)
E-MAIL: maniloff@lasvarinet.com.ar

Bernardo C. Maniloff
Servicios de Ingeniería
M.P. 8410303
Independencia 352 - X5992BRH - Las Varillas (Cba.)
Tel/Fax 03533 - 422402 (03533 15 687 664)
E-MAIL: maniloff@lasvarinet.com.ar

5- Moledora de plásticos FALCO modelo TRSU 8000.

Como se puede apreciar en las fotografías de abajo, esta máquina posee la posibilidad de ser adosada a un tractor a través de una lanza y utilizar la toma de fuerza para su movimiento y operación.

No se han observado faltantes. No se ha podido verificar el funcionamiento, pero estimo puede estar operativo.

Las ruedas y neumáticos están deterioradas por el uso, es necesario reemplazar los mismos.

RESUMEN: Esta máquina puede ser reutilizada luego de una reparación mayor y luego de un análisis de factibilidad económica, o con la posibilidad de realización pues puede haber interesados en la compra.

Adjunto fotos de su estado actual:

Bernardo C. Maniloff
Servicios de Ingeniería
M.P. 8410303
Independencia 352 - X5992BRH - Las Varillas (Cba.)
Tel/Fax 03533 - 422402 (03533 15 687 664)
E-MAIL: maniloff@lasvarinet.com.ar

Bernardo C. Maniloff
Servicios de Ingeniería
M.P. 8410303
Independencia 352 - X5992BRH - Las Varillas (Cba.)
Tel/Fax 03533 - 422402 (03533 15 687 664)
E-MAIL: maniloff@lasvarinet.com.ar

6- Equipo tractor con Pala Frontal con Mordazas .

Se trata de una tractor marca FIAT con el aditamento en su parte trasera de una pala cargadora con una pinza que contiene generalmente vegetales o cargas voluminosas.
En un análisis de las partes pude comprobar que:

TRACTOR: Es una máquina que prácticamente esta inutilizada dado el tiempo que ha estado en servicio y el grado de desgaste observado, estimo que está en condiciones de darlo de baja por inoperativo.

EQUIPO HIDRAULICO: Es posible que sea viable una reparación mayor en la medida que sea económicamente conveniente, pero luego de la misma puede ser utilizado en otra unidad motriz.

MECANISMO DE PALA Y PINZA: Al igual que el equipo hidráulico, este conjunto podría ser reutilizado en otra planta motriz.

El equipo observado posee un alto grado de desgaste por el uso intensivo, tanto en el tractor como en la pala cargadora.
Si bien se observa sin faltantes, el deterioro de los componentes hace posiblemente antieconómica la reparación.
Posiblemente puedan rescatarse elementos como por ejemplo la pala con su pinza.
En las fotos de abajo muestro el estado actual del equipo:

Bernardo C. Maniloff
Servicios de Ingeniería
M.P. 8410303
Independencia 352 - X5992BRH - Las Varillas (Cba.)
Tel/Fax 03533 - 422402 (03533 15 687 664)
E-MAIL: maniloff@lasvarinet.com.ar

Bernardo C. Maniloff
Servicios de Ingeniería
M.P. 8410303
Independencia 352 - X5992BRH - Las Varillas (Cba.)
Tel/Fax 03533 - 422402 (03533 15 687 664)
E-MAIL: maniloff@lasvarinet.com.ar

7- Equipo tractor con Pala Frontal TBH

El equipo considerado consta de una tractor marca FIAT con el aditamento de una pala frontal convencional marca TBeH.

Luego de un análisis puedo mencionar que prácticamente está en las mismas condiciones que el ítem **6-**, analizado anteriormente, cabiendo los mismos razonamientos ya expuestos.

RESUMEN: Considero que es antieconómica la reparación del tractor, no solo por el estado actual sino por la antigüedad del mismo, ya que se trata de modelos que hace muchos años que no tienen respaldo, especialmente de repuestos.

En las fotos de abajo puede verse el estado actual:

Bernardo C. Maniloff
Servicios de Ingeniería
M.P. 8410303
Independencia 352 - X5992BRH - Las Varillas (Cba.)
Tel/Fax 03533 - 422402 (03533 15 687 664)
E-MAIL: maniloff@lasvarinet.com.ar

Bernardo C. Maniloff
Servicios de Ingeniería
M.P. 8410303
Independencia 352 - X5992BRH - Las Varillas (Cba.)
Tel/Fax 03533 - 422402 (03533 15 687 664)
E-MAIL: maniloff@lasvarinet.com.ar

8- Tractor marca ZANELLO modelo UP10 (Sin desmalezadora).

En el relevamiento se observó que se trata de una tractor marca ZANELLO modelo UP 10, el cual ha dejado de fabricarse hace más de 40 años, lógicamente que ya no cuenta con los repuestos necesarios para su normal funcionamiento.
Por indicaciones de la Municipalidad, el equipo desmalezadora no forma parte del conjunto analizado pues se utilizará en otra planta motriz.

RESUMEN: Si bien considero antieconómica la reparación de este tractor, creo que puede resultar interesante a algún oferente para realizar tareas livianas, por ejemplo, en los campos, con algún accesorio para tareas livianas.

Abajo muestro fotos del equipo relevado:

Bernardo C. Maniloff
Servicios de Ingeniería
M.P. 8410303
Independencia 352 - X5992BRH - Las Varillas (Cba.)
Tel/Fax 03533 - 422402 (03533 15 687 664)
E-MAIL: maniloff@lasvarinet.com.ar

Bernardo C. Maniloff
Servicios de Ingeniería
M.P. 8410303
Independencia 352 - X5992BRH - Las Varillas (Cba.)
Tel/Fax 03533 - 422402 (03533 15 687 664)
E-MAIL: maniloff@lasvarinet.com.ar

9- Motor marca DEUTZ, solo

10-Motor marca FORD V8 ex camioneta, solo

11-Motor marca FIAT, ex topadora

12-Motor marca PERKINS 6 cilindros

13-Motor marca PERKINS.

Este es un conjunto de motores que están depositados en el corralón, bajo techo, y que no tienen un destino determinado, estimándose que no tienen reparación y que solo pueden ser interesantes para algún oferente que necesita algún repuesto antiguo.

Las identificaciones recabadas de los mismos son:

9- Motor marca DEUTZ, solo: BF6L913 - SL700476 – 2650

Bernardo C. Maniloff
Servicios de Ingeniería
M.P. 8410303
Independencia 352 - X5992BRH - Las Varillas (Cba.)
Tel/Fax 03533 - 422402 (03533 15 687 664)
E-MAIL: maniloff@lasvarinet.com.ar

10-Motor marca FORD V8 ex camioneta, solo: 5BJ - 41527

11-Motor marca FIAT, ex topadora FIAT604045208975

Bernardo C. Maniloff
Servicios de Ingeniería
M.P. 8410303
Independencia 352 - X5992BRH - Las Varillas (Cba.)
Tel/Fax 03533 - 422402 (03533 15 687 664)
E-MAIL: maniloff@lasvarinet.com.ar

Bernardo C. Maniloff
Servicios de Ingeniería
M.P. 8410303
Independencia 352 - X5992BRH - Las Varillas (Cba.)
Tel/Fax 03533 - 422402 (03533 15 687 664)
E-MAIL: maniloff@lasvarinet.com.ar

12-Motor marca PERKINS 6 cilindros: PA6468345

Bernardo C. Maniloff
Servicios de Ingeniería
M.P. 8410303
Independencia 352 - X5992BRH - Las Varillas (Cba.)
Tel/Fax 03533 - 422402 (03533 15 687 664)
E-MAIL: maniloff@lasvarinet.com.ar

13-Motor marca PERKINS. PA6413539

Bernardo C. Maniloff
Servicios de Ingeniería
M.P. 8410303
Independencia 352 - X5992BRH - Las Varillas (Cba.)
Tel/Fax 03533 - 422402 (03533 15 687 664)
E-MAIL: maniloff@lasvarinet.com.ar

14-Caja Volcadora sola.

El conjunto se ha observado inepto para trabajo. Se ha observado que el equipo posee el cilindro principal de elevación con el vástago doblado, además de un deterioro general debido a un uso intensivo, con faltante de compuerta trasera.
Se aprecia en fotos lo mencionado.

Bernardo C. Maniloff
Servicios de Ingeniería
M.P. 8410303
Independencia 352 - X5992BRH - Las Varillas (Cba.)
Tel/Fax 03533 - 422402 (03533 15 687 664)
E-MAIL: maniloff@lasvarinet.com.ar

RESUMEN: Si bien considero antieconómica la reparación de esta caja volcadora, creo que puede resultar interesante a algún oferente para realizar tareas livianas o de menor importancia, por ejemplo, en los campos, con tareas que requieran menor importancia.

Bernardo C. Maniloff
Servicios de Ingeniería
M.P. 8410303
Independencia 352 - X5992BRH - Las Varillas (Cba.)
Tel/Fax 03533 - 422402 (03533 15 687 664)
E-MAIL: maniloff@lasvarinet.com.ar

15-Acoplado tanque de agua de EMAV

Este conjunto se encuentra en el parque Industrial de Las Varillas, a la intemperie.

Pudo relevarse que el equipo no está actualmente operativo, y en condiciones de deterioro importante.

Es posible, luego de una importante reparación que pueda ser puesto nuevamente en servicio, si las condiciones económicas así lo hagan conveniente.

Adjunto fotos del relevamiento:

Bernardo C. Maniloff
Servicios de Ingeniería
M.P. 8410303
Independencia 352 - X5992BRH - Las Varillas (Cba.)
Tel/Fax 03533 - 422402 (03533 15 687 664)
E-MAIL: maniloff@lasvarinet.com.ar

16-Automóvil marca PEUGEOT modelo 206 XR Premium 5 puertas, dominio EOY-154

El automóvil se encuentra actualmente operativo, estacionado en el Corralón Municipal.

El estado general es malo, debido fundamentalmente al uso diario intensivo y

Bernardo C. Maniloff
Servicios de Ingeniería
M.P. 8410303
Independencia 352 - X5992BRH - Las Varillas (Cba.)
Tel/Fax 03533 - 422402 (03533 15 687 664)
E-MAIL: maniloff@lasvarinet.com.ar

además teniendo en cuenta que posee 21 años de servicio.

Analizando cada parte se puede verificar que:

MOTOR: Exteriormente se observa completo, pero con algunos faltantes, y deterioros. No obstante, según declaraciones del encargado del corralón, el motor está operativo. Las operaciones de reparación y mantenimiento son frecuentes, haciendo antieconómico el uso normal.

TRANSMISION: No se han observado inconvenientes en la transmisión media y final. Funciona correctamente.

RUEDAS/ LLANTAS: En condiciones normales, con un importante grado de desgaste.

CARROCERIA

EXTERIOR: Puede verificarse que la carrocería posee un estado que considero deficiente, cito a modo de ejemplos algunas partes:

- Parte inferior de todo el vehículo corroído.
- Puerta delantera izquierda. Necesita una reparación mayor. No cierra correctamente y está fuera de escuadra.

INTERIOR: Se verificó que posee un alto grado de deterioro, a saber:

- Tablero y torpedo completo, pero en malas condiciones.
- Asiento de conductor, acompañante y traseros en mal estado.
- Estado general malo, incluye baúl, cielorraso y piso, además tiene faltantes

Bernardo C. Maniloff
Servicios de Ingeniería
M.P. 8410303
Independencia 352 - X5992BRH - Las Varillas (Cba.)
Tel/Fax 03533 - 422402 (03533 15 687 664)
E-MAIL: maniloff@lasvarinet.com.ar

de revestimiento en las puertas.

RESUMEN: Si bien exteriormente se lo observa en condiciones, considero que es inviable económicamente la posibilidad de restaurarlo para quedar utilizable y en condiciones normales de uso.
Es posible que pueda ser interesante para alguien que no tenga mayores exigencias, si el precio es adecuado.

Como base para una eventual venta o remate, teniendo en cuenta el modelo/año y estado actual considero prudente **un valor de $ 1.500.000.-**

Adjunto fotografías visualizando el estado general del vehículo:

Bernardo C. Maniloff
Servicios de Ingeniería
M.P. 8410303
Independencia 352 - X5992BRH - Las Varillas (Cba.)
Tel/Fax 03533 - 422402 (03533 15 687 664)
E-MAIL: maniloff@lasvarinet.com.ar

Bernardo C. Maniloff
Servicios de Ingeniería
M.P. 8410303
Independencia 352 - X5992BRH - Las Varillas (Cba.)
Tel/Fax 03533 - 422402 (03533 15 687 664)
E-MAIL: maniloff@lasvarinet.com.ar

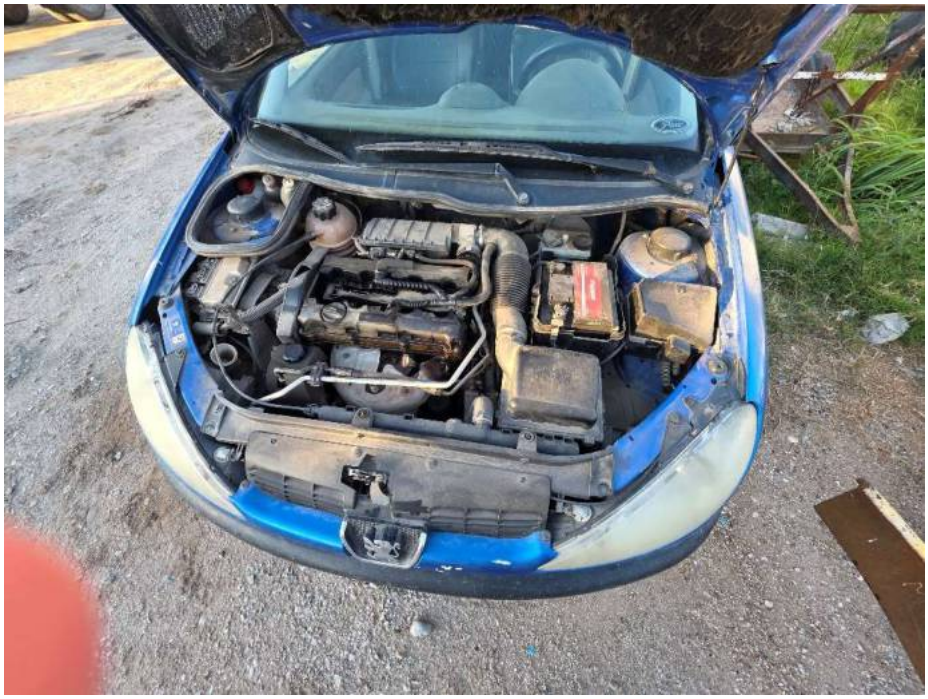

RESUMEN GENERAL DEL ANALISIS TECNICO ECONOMICO:

Todos estos vehículos analizados no están en condiciones utilización como tales, y dado el estado que poseen no es posible asignarles un valor de mercado preciso en lo que hace a la comercialización de los mismos.
Por lo tanto, considero que la única manera viable de asignación de valores comerciales es a través de una subasta pública, sin base, lográndose de esta manera la mejor realización económica posible.

Es importante destacar que todos en todos los ítems relevados debe realizarse el control de la identificación de Marca, modelo, Número de Serie, VIN o lo que corresponda a cada uno en particular para validarlos con la administración de la

Bernardo C. Maniloff
Servicios de Ingeniería
M.P. 8410303
Independencia 352 - X5992BRH - Las Varillas (Cba.)
Tel/Fax 03533 - 422402 (03533 15 687 664)
E-MAIL: maniloff@lasvarinet.com.ar

Municipalidad, ya sea por la titularidad como por los seguros correspondientes, y así proceder a la realización por venta, remate o baja según corresponda.

FIN DEL ESTUDIO

Se adjunta al presente para copiar desde memoria:

1- Archivos para visualizar las fotos tomadas, separados por carpeta de cada Ítem

Quedo a su disposición para consultas, aclaraciones o mayor información

Le saluda Atte.

Ing. Bernardo Maniloff
M.P. 8410303

ORDENANZA Nº 330 /2025

El Honorable Concejo Deliberante
De la Ciudad de Las Varillas
Sanciona con fuerza de:

ORDENANZA

Artículo 1º: Autorizase al Poder Ejecutivo Municipal a suscribir la Escritura traslativa de dominio a favor del Sr. COZ, Germán Atilio, D.N.I.Nº 26.503.993 en su condición de adquirente del inmueble descripto en la cláusula primera del contrato de compraventa que se relaciona en el anexo I de la presente , en relación al inmueble que se describe a continuación: LOTE 102, PARCELA 102 de la Manzana 168 , de la Ciudad de Las Varillas, Inscripto en la Matrícula Nº 1.871.514 , Número de Rentas 3006-4358479-8, Nomenclatura Catastral 30-06-36-01-03-168-102

Artículo 2º: Facultase al Poder Ejecutivo Municipal a disponer las medidas necesarias para el cumplimiento de lo dispuesto en el artículo 1º, siendo a cargo del titulare la totalidad de los gastos que demande su perfeccionamiento.

Artículo 3°: Comuníquese al Poder Ejecutivo, publíquese, entréguese al R.M. y archívese.

FECHA DE SANCIÓN: 05 /11/2025

Matías D. Clemente

Secretario H.C.D.

Municipalidad de Las Varillas

Pablo G. Sargentoni

Presidente H.C.D.

Municipalidad de Las Varillas

PROMULGADO POR DECRETO Nº 1092 /2025

DE FECHA 06 / 11 /2025

ORDENANZA Nº 331 /2025

El Honorable Concejo Deliberante
De la Ciudad de Las Varillas
Sanciona con fuerza de:

ORDENANZA

Artículo 1º: Autorizase al Poder Ejecutivo Municipal a suscribir la Escritura traslativa de dominio a favor de GENTE , Jorge Omar D.N.I. N° 07.843.921 en su condición de cesionario del inmueble descripto en la cláusula primera del contrato de cesión de derechos que se relaciona en el anexo I de la presente , en relación al inmueble que se describe a continuación: LOTE 7, de la Manzana 112, de la Ciudad de Las Varillas, Inscripto en la Matrícula Nº 1.616.165, Número de Rentas 3006-4175706-7, Nomenclatura Catastral 30-06-36-01-01-112-007.

Artículo 2º: Facultase al Poder Ejecutivo Municipal a disponer las medidas necesarias para el cumplimiento de lo dispuesto en el artículo 1º, siendo a cargo del titular la totalidad de los gastos que demande su perfeccionamiento.

Artículo 3°: Comuníquese al Poder Ejecutivo, publíquese, entréguese al R.M. y archívese.

FECHA DE SANCIÓN: 05 /11/2025

Matías D. Clemente	**Pablo G. Sargentoni**
Secretario H.C.D.	**Presidente H.C.D.**
Municipalidad de Las Varillas	**Municipalidad de Las Varillas**

PROMULGADO POR DECRETO Nº 1093 /2025 **DE FECHA 06 / 11 /2025**

ORDENANZA Nº 332 /2025

El Honorable Concejo Deliberante
De la Ciudad de Las Varillas
Sanciona con fuerza de:

ORDENANZA

Artículo 1°: AUTORÍCESE al Poder Ejecutivo Municipal a suscribir acuerdo de compensación entre La Municipalidad De Las Varillas y el Sr. Osmar L. CALDARA, en los términos expresados en el acuerdo como Anexo se relaciona a la presente.

Artículo 2º: Comuníquese, publíquese, entréguese al R.M. y archívese.

FECHA DE SANCIÓN: 05 /11/2025

Matías D. Clemente	**Pablo G. Sargentoni**
Secretario H.C.D.	**Presidente H.C.D.**
Municipalidad de Las Varillas	**Municipalidad de Las Varillas**

PROMULGADO POR DECRETO Nº 1094 /2025 **DE FECHA 06 / 11 /2025**

ACUERDO DE COMPENSACIÓN

En la Ciudad de Las Varillas, a los 23 días del mes de octubre de 2025, entre **LA MUNICIPALIDAD DE LAS VARILLAS,** con domicilio calle Sarmiento 89 de esta ciudad, representada en este acto por su intendente, el Sr. Mauro Luciano DANIELE, en adelante llamada "LA MUNICIPALIDAD", por una parte, y el Sr. **OSMAR LUDOVICO CALDARA,** DNI N° 20.076.715, domiciliado en calle Mendoza 182 de la localidad de S.M. Laspiur, por la otra, convienen en celebrar el presente acuerdo que se regirá por las siguientes cláusulas y condiciones:

ANTECEDENTES: Que el Hogar de Día "Rina Sotullo" de esta ciudad se encuentra construido en los Lotes de terreno n° 11, 12 y 13 de la Mza. C. Que en el momento de su edificación, accidentalmente se invadió parte del terreno colindante identificado como Lote 14 de la Mza C, actualmente de propiedad del Sr. Osmar Caldara, tal como surge de los reportes de catastro que se adjuntan al presente. Que debido a que el Sr. Caldara resultó adjudicado del Plan de Vivienda SIVAVI IV, al comenzar con los trámites correspondientes para la construcción del mismo en el terreno mencionado se tomó conocimiento de esta situación. Que a los fines de compensar al Sr. Caldara por los perjuicios causados y llevar adelante un ordenamiento de los inmuebles mediante la realización de una mensura, unión y subdivisión de los lotes involucrados, las partes deciden celebrar el presente acuerdo de compensación.

PRIMERA: A los fines de lograr un terreno uniforme y con dimensiones propicias para la construcción de una vivienda, LA MUNICIPALIDAD ofrece al Sr. Caldara, y éste acepta, cederle una fracción del inmueble Lote 13 de la Mza. C de una superficie de 16,034 m2, el cual pasará a formar parte y se integrará al terreno colindante Lote 14 Mza C. Asimismo por otro lado, el Sr. Caldara cede a LA MUNICIPALIDAD y ésta acepta, una fracción del terreno Lote 14 Mza C de una superficie de 15,653 m2, con todo lo edificado, clavado y plantado, quedando integrado de esta forma al Lote 13 de la Mza C, tal como surge del croquis confeccionado por el Jefe de Obras Privadas del Municipio y plancheta catastral que forman parte del presente.

SEGUNDA: Las dimensiones expresadas en la cláusula PRIMERA del presente acuerdo son aproximadas, en consecuencia el perímetro y las superficies definitivas surgirán del trabajo profesional que realice un Ingeniero Agrimensor al momento de efectuar las tareas de deslinde, unión, mensura y subdivisión de los terrenos afectados. La totalidad de los trabajos, honorarios, gastos, sellados y aquellos que demanden la instrumentación y materialización del presente acuerdo, estarán a cargo de LA MUNICIPALIDAD.

TERCERA: Para todos los efectos emergentes del presente contrato, las partes constituyen domicilio en los enunciados en el encabezamiento del presente. Asimismo se someten a la jurisdicción Ordinaria de los Tribunales de la ciudad de Las Varillas renunciando expresamente al fuero Federal o a cualquier otro de excepción que pudiere corresponder.-

EN PRUEBA DE CONFORMIDAD LAS PARTES SUSCRIBEN LOS EJEMPLARES DEL PRESENTE, DE UN MISMO TENOR Y A UN SOLO EFECTO, EN EL LUGAR Y FECHA INDICADOS PRECEDENTEMENTE.-

Catastro CÓRDOBA

REPORTE CUENTA WEB

Nomenclatura	3006360205028011
Tipo de parcela	Urbana
Metodología valuativa	Urbana
Edificado	Edificado No PH
Designación oficial	C 011
Numero de cuenta	300631843704
Unidad ph	000
Tipo de cuenta	Definitiva
Vigencia desde	01/01/1997
Porcentaje de coprop.	
Fecha creacion	01/01/1901
Expediente creacion	
Fecha baja	
Expediente de baja	
Domicilio	

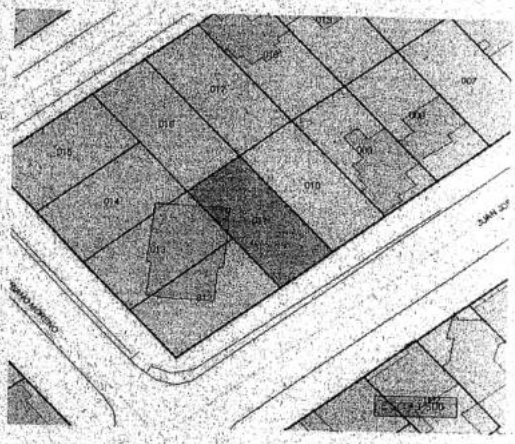

RESUMEN VALUACION

Tierra $ (Peso) 297990 **Mejoras (cub/desc)** $ (Peso) 81154.56 **Coef com Ph** **Total** $ (Peso) 379144.56
Base Imponible

(Si las mejoras y la tierra estan valuadas en diferente moneda, no sera posible calcular la valuacion total)

RESUMEN MEJORAS

	Superficie Total	Superficie propia	Superficie comun	Valuacion
Mejoras Cubiertas	6 (m2)	6 (m2)	0	$ 81154.56
Mejoras Descubiertas	0	0	0	$ 0

RESUMEN TIERRA URBANA

Superficie	VUT	Coef forma	Coef forma ajustado	Caso	Valuacion	Vigencia desde	Vigencia hasta
215	1260	1.1		99	$ 297990		

BLOQUES CONSTRUCTIVOS

Nro	Cat.	Pje.	Superf (m2).	Tipo Superf.	Año Const.	Valor basico	Factor arq.	Valuacion	Vigencia desde	Vigencia hasta	Fecha baja	Destino	Expediente	Imponible
1		64	6	Propia	1996		1	$ 81154.56	01/01/1997					SI

INFORMACION DE DOMINIO

Inscripcion	Asiento	Descripcion	Transferencia en proceso	Existen Gravamenes	Convertido a FRE
F. Real: Mat: 274901 Rep: 0 PH: 00000	0	LOTE DE TERRENO UBIC.EN LAS VARILLAS PED.SACANTA DPTO.SAN JUSTODESIG.LOTE 11 MANZ.C SUP.215MTS.CDOS.	No	Si	No

TITULARES

Nombre	Tipo Persona	Porc (%)	Nacionalidad	Fecha Nac.	CUIT	Documento
MUNICIPALIDAD DE LAS VARILLAS	Jurídica	100.00		01/01/1994		

Los datos de dominio y titulares deben ser verificados en el Registro General de la Provincia

Catastro
CÓRDOBA

REPORTE CUENTA WEB

INFORMACION SEGUN RENTAS					
Denominacion	**Tipo Persona**	**Cuit**	**Tipo Vinculo**	**Dominio 1**	**Dominio 2**
MUNICIPALIDAD DE LAS VARILLAS	Jurídica	30-66918833-8	TITULAR	0/0000	30-0274901-0000
Domicilio Fiscal	SARMIENTO, 89, LAS VARILLAS, CORDOBA, 5940				
Domicilio Postal					

Catastro CÓRDOBA

REPORTE CUENTA WEB

Nomenclatura	3006360205028012
Tipo de parcela	Urbana
Metodología valuativa	Urbana
Edificado	Edificado No PH
Designación oficial	C 012
Numero de cuenta	300631843712
Unidad ph	000
Tipo de cuenta	Definitiva
Vigencia desde	01/01/1997
Porcentaje de coprop.	
Fecha creacion	01/01/1901
Expediente creacion	
Fecha baja	
Expediente de baja	
Domicilio	

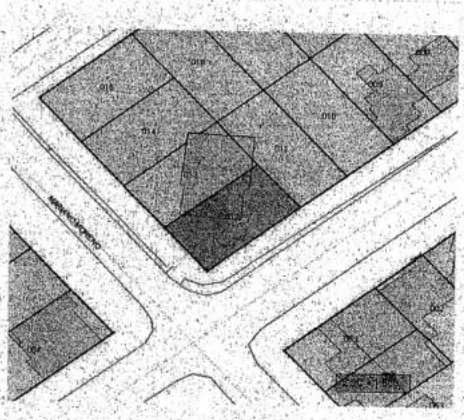

RESUMEN VALUACION

Tierra	Mejoras (cub/desc)	Coef com Ph	Total
$ (Peso) 304920	$ (Peso) 468022.08		$ (Peso) 772942.08

Base Imponible

(Si las mejoras y la tierra estan valuadas en diferente moneda, no sera posible calcular la valuacion total)

RESUMEN MEJORAS

	Superficie Total	Superficie propia	Superficie comun	Valuacion
Mejoras Cubiertas	48 (m2)	48 (m2)	0	$ 468022.08
Mejoras Descubiertas	0	0	0	$ 0

RESUMEN TIERRA URBANA

Superficie	VUT	Coef forma	Coef forma ajustado	Caso	Valuacion	Vigencia desde	Vigencia hasta
220	1260	1.1		99	$ 304920		

BLOQUES CONSTRUCTIVOS

Nro	Cat.	Pje.	Superf (m2).	Tipo Superf.	Año Const.	Valor basico	Factor arq.	Valuacion	Vigencia desde	Vigencia hasta	Fecha baja	Destino	Expediente	Imponible
1		64	29	Propia	1996		1	$ 392247.04	01/01/1997					Si
2		32	19	Propia	1996		1	$ 75775.04	01/01/1997					Si

INFORMACION DE DOMINIO

Inscripcion	Asiento	Descripcion	Transferencia en proceso	Existen Gravamenes	Convertido a FRE
F. Real: Mat: 274902 Rep: 0 PH: 00000	0	LOTE DE TERRENO UBIC.EN LAS VARILLAS PED.SACANTA DPTO.SAN JUSTODESIG.LOTE 12 MANZ.C SUP.220 MTS.CDOS.	No	Si	No

TITULARES

Nombre	Tipo Persona	Porc (%)	Nacionalidad	Fecha Nac.	CUIT	Documento
MUNICIPALIDAD DE LAS VARILLAS	Jurídica	100.00		01/01/1994		

Los datos de dominio y titulares deben ser verificados en el Registro General de la Provincia

Catastro
CÓRDOBA

REPORTE CUENTA WEB

INFORMACION SEGUN RENTAS

Derlominacion	Tipo Persona	Cuit	Tipo Vinculo	Dominio 1	Dominio 2
MUNICIPALIDAD DE LAS VARILLAS	Jurídica	30-66918833-8	TITULAR	0/0000	30-0274902-0000
Domicilio Fiscal	SARMIENTO, 89, LAS VARILLAS, CORDOBA, 6940				
Domicilio Postal					

Catastro
CÓRDOBA

REPORTE CUENTA WEB

Nomenclatura	3006360205028013
Tipo de parcela	Urbana
Metodología valuativa	Urbana
Edificado	Edificado No PH
Designación oficial	C 013
Numero de cuenta	300631843721
Unidad ph	000
Tipo de cuenta	Definitiva
Vigencia desde	01/01/1997
Porcentaje de coprop.	
Fecha creacion	01/01/1901
Expediente creacion	
Fecha baja	
Expediente de baja	
Domicilio	

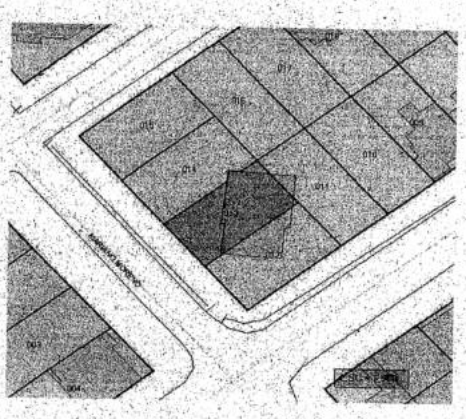

RESUMEN VALUACION

Tierra $ (Peso) 291060 **Mejoras (cub/desc)** $ (Peso) 1143614.4 **Coef com Ph** **Total** $ (Peso) 1434674.4
Base Imponible

(Si las mejoras y la tierra estan valuadas en diferente moneda, no sera posible calcular la valuacion total)

RESUMEN MEJORAS

	Superficie Total	Superficie propia	Superficie comun	Valuacion
Mejoras Cubiertas	105 (m2)	105 (m2)	0	$ 1143614.4
Mejoras Descubiertas	0	0	0	$ 0

RESUMEN TIERRA URBANA

Superficie	VUT	Coef forma	Coef forma ajustado	Caso	Valuacion	Vigencia desde	Vigencia hasta
210	1260	1.1		99	$ 291060		

BLOQUES CONSTRUCTIVOS

Nro	Cat.	Pje.	Superf (m2).	Tipo Superf.	Año Const.	Valor basico	Factor arq.	Valuacion	Vigencia desde	Vigencia hasta	Fecha baja	Destino	Expediente	Imponible
1	64	76		Propia	1996		1	$ 1027957.76	01/01/1997					Si
2	32	29		Propia	1996		1	$ 115656.64	01/01/1997					Si

INFORMACION DE DOMINIO

Inscripcion	Asiento	Descripcion	Transferencia en proceso	Existen Gravamenes	Convertido a FRE
F. Real: Mat: 274903 Rep: 0 PH: 00000	0	LOTE DE TERRENO UBIC.EN LAS VARILLAS PED.SACANTA DPTO.SAN JUSTODESIG.LOTE 13 MANZ.C SUP.210MTS.CDOS.	No	Si	No

TITULARES

Nombre	Tipo Persona	Porc (%)	Nacionalidad	Fecha Nac.	CUIT	Documento
MUNICIPALIDAD DE LAS VARILLAS	Jurídica	100.00		01/01/1994		

Los datos de dominio y titulares deben ser verificados en el Registro General de la Provincia

Catastro
CÓRDOBA

REPORTE CUENTA WEB

INFORMACION SEGUN RENTAS					
Denominacion	**Tipo Persona**	**Cuit**	**Tipo Vinculo**	**Dominio 1**	**Dominio 2**
MUNICIPALIDAD DE LAS VARILLAS	Jurídica	30-66918833-8	TITULAR	0/0000	30-0274903-0000
Domicilio Fiscal	SARMIENTO, 89, LAS VARILLAS, CORDOBA, 5940				
Domicilio Postal					

Catastro
CÓRDOBA

REPORTE CUENTA WEB

Nomenclatura	3006360205028014
Tipo de parcela	Urbana
Metodología valuativa	Urbana
Edificado	Baldío
Designación oficial	C 014
Numero de cuenta	300631843739
Unidad ph	000
Tipo de cuenta	Definitiva
Vigencia desde	01/01/1992
Porcentaje de coprop.	
Fecha creacion	01/01/1901
Expediente creacion	
Fecha baja	
Expediente de baja	
Domicilio	

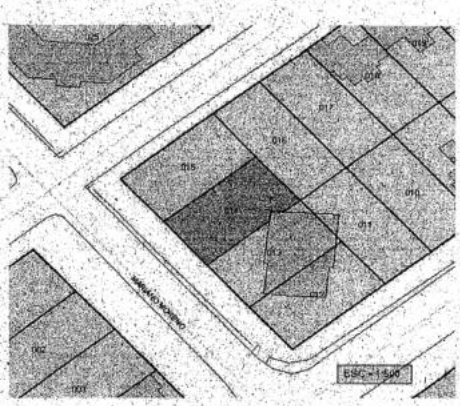

RESUMEN VALUACION

Tierra	$ (Peso) 291060	**Mejoras (cub/desc)**	() 0	**Coef com Ph**		**Total**	291060
Base Imponible							

(Si las mejoras y la tierra están valuadas en diferente moneda, no será posible calcular la valuacion total)

RESUMEN MEJORAS

	Superficie Total	Superficie propia	Superficie comun	Valuacion
Mejoras Cubiertas				
Mejoras Descubiertas				

RESUMEN TIERRA URBANA

Superficie	VUT	Coef forma	Coef forma ajustado	Caso	Valuacion	Vigencia desde	Vigencia hasta
210	1260	1.1		99	$ 291060		

DESCRIPCION DE INMUEBLE

Origen	Descripción
CATASTRO	Inmueble ubicado en el Departamento SAN JUSTO, Pedanía SACANTA, Localidad LAS VARILLAS, que según Exp: 14453-1970 se designa como LOTE 14 de la MANZANA Of: "C" y se describe como sigue: PARCELA de 4 (cuatro) lados con todos sus ángulos de 90°00' mide 10.50 mts en su frente Sur Oeste y contrafrente Nor Este por 20.00 mts en sus costados Nor Oeste y Sur Este. Colindando al Nor Oeste Lote 15, al Nor Este Parte Lote 16, al Sur Este Lote 13, al Sur Oeste Calle Pública, con una Superficie total de 210.00 m2 .-

Catastro
CÓRDOBA

REPORTE CUENTA WEB

INFORMACION DE DOMINIO

Inscripcion	Asiento	Descripcion	Transferencia en proceso	Existen Gravamenes	Convertido a FRE
F. Real: Mat: 274904 Rep: 0 PH: 00000	0	LOTE DE TERRENO UBIC.EN LAS VARILLAS PED.SACANTA DPTO.SAN JUSTODESIG.LOTE 14 MANZ.C SUP.210MTS.CDOS.	No	Si	No

TITULARES

Nombre	Tipo Persona	Porc (%)	Nacionalidad	Fecha Nac.	CUIT	Documento
CALDARA OSMAR LUDOVICO	Física	100.00		08/04/1968		DNI - 20076715

Los datos de dominio y titulares deben ser verificados en el Registro General de la Provincia

INFORMACION SEGUN RENTAS

Denominacion	Tipo Persona	Cuit	Tipo Vinculo	Dominio 1	Dominio 2
CALDARA OSMAR LUDOVICO	Física	20-20076715-3	TITULAR UNICO		30-0274904-0000
Domicilio Fiscal	MENDOZA, 182, SATURNINO M LASPIUR, CORDOBA, X5943BED				
Domicilio Postal					

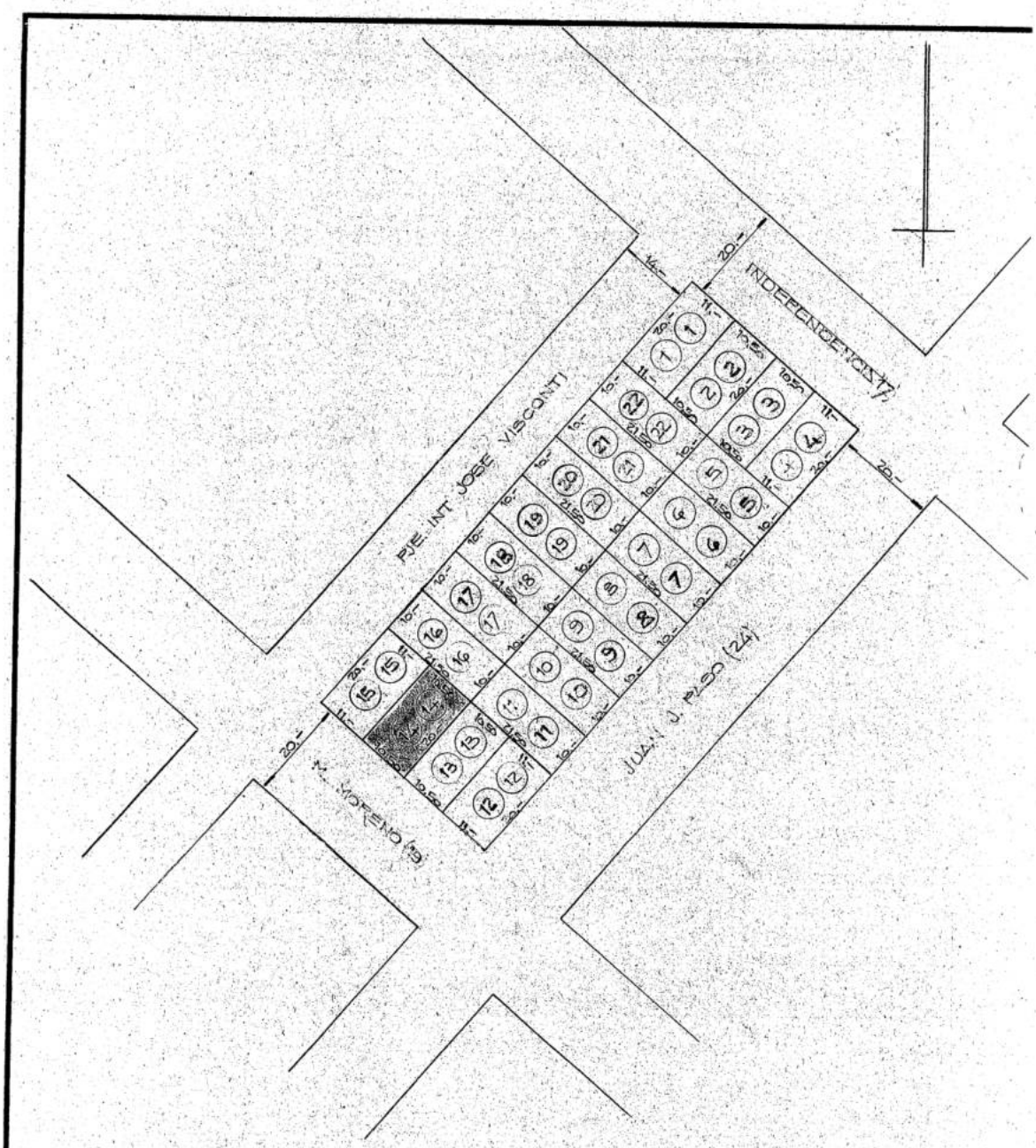

Las Varillas, JULIO de

Catastrada por: R. ARICCIO

Escala 1 : 1000

Dirección General de Catastro

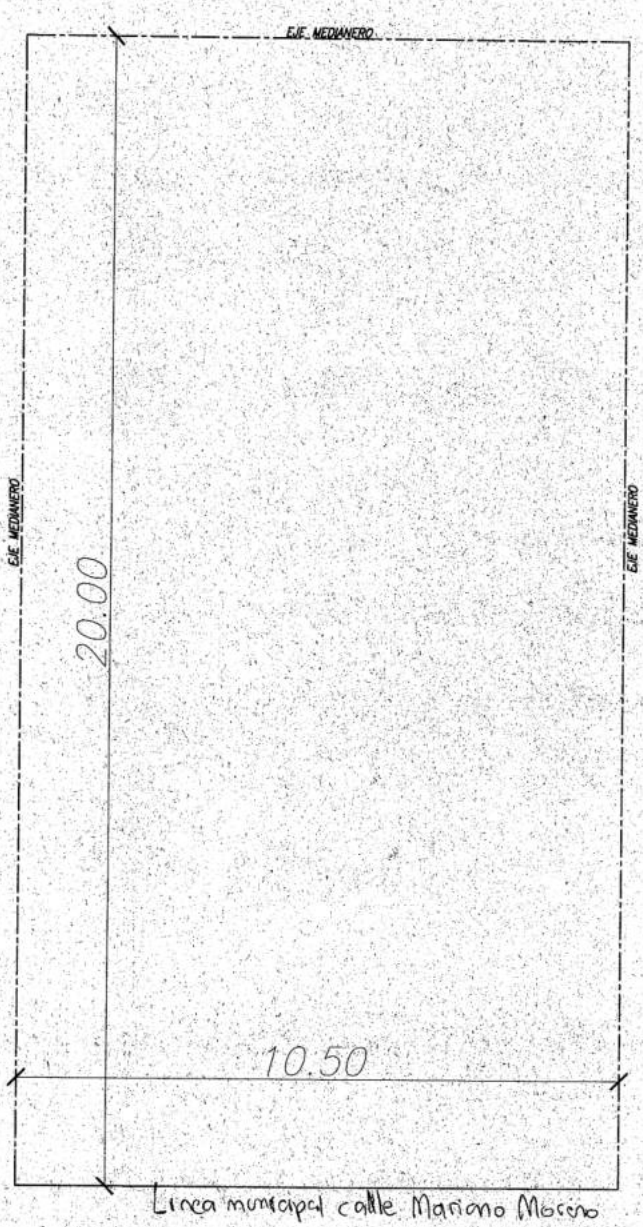
EJE MEDIANERO
EJE MEDIANERO
EJE MEDIANERO
20.00
10.50
Linea municipal calle Mariano Moreno

LOCALIDAD LAS VARILLAS

Manz. Of. C | Dto. SAN JUSTO | C. 02 | S. 05 | M. 23

Plano Nº | Ped. SACANTA

Parcela Nº	Lote Nº	Superficie	PROPIETARIO	
1	1	220,00	BORGARELLO, Gerardo Pedro	3708
2	2	210,00	BORGARELLO GERARDO PEDRO	4326
3	3	210,00	RAMIREZ, Anselma Dominga -	4327
4	4	220,00	FLORES RICARDO - ALBERTO LILIANA	4328
5	5	215,00	GASPAROTTO VICTORIA	4329
6	6	215,00	PETTI GLADIS JULIA MARIA	4330
7	7	215,00	RUFFA, MARCELA [illegible]	4331
8	8	215,00	Bacle Jorge (Vda Juan C)	4332
9	9	215,00	GALLO, Olinda Norma	4333
10	10	215,00	MOYANO Andrea Cristina-	4334
11	11	215,00	MUNICIPALIDAD DE LAS VARILLAS	4335
12	12	220,00	" " " "	4336
13	13	210,00	" " " "	4337
14	14	210,00	" (Caldara Osmar)	4338
15	15	220,00	AMBROGIO RUTH [illegible]	4339
16	16	215,00	MUNIC DE LAS [illegible]	4340
17	17	215,00	LENCINAS DIEGO ALEJANDRO	4341
18	18	215,00	OCAÑA NANCY BEATRIZ (Ocaña Mansa)	4342
19	19	215,00	Lesere, Bartolo y [illegible]	4343
20	20	215,00	Rishero, Oscar y Otra.	434-
21	21	215,00	BORGARELLO, Gerardo Pedro	4345
22	22	215,00	BORGARELLO GERARDO PEDRO	4346

Observaciones:

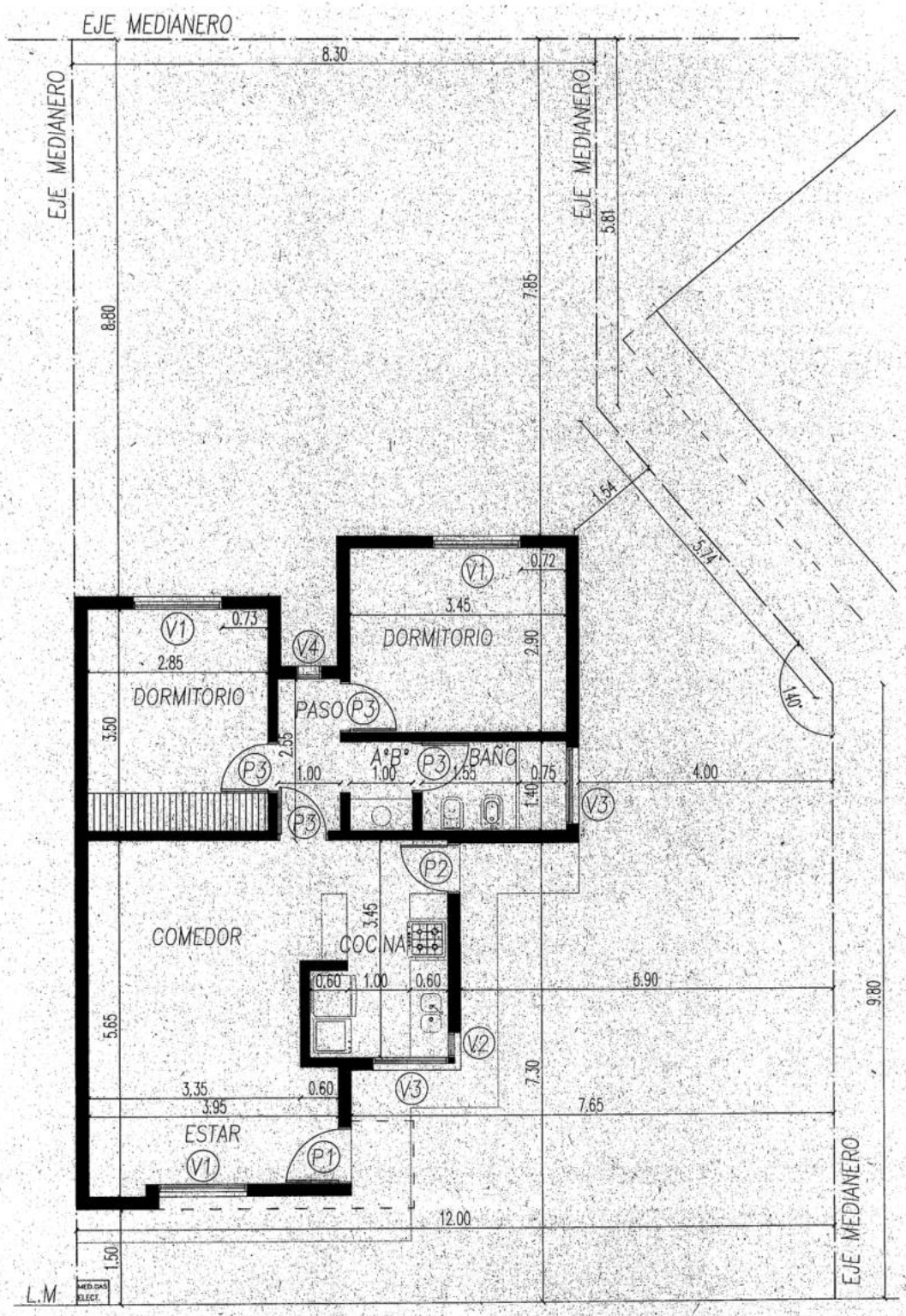

PLANTA SIVAVI IV 314 CALDARA TIP. A

ESCALA: 1:100

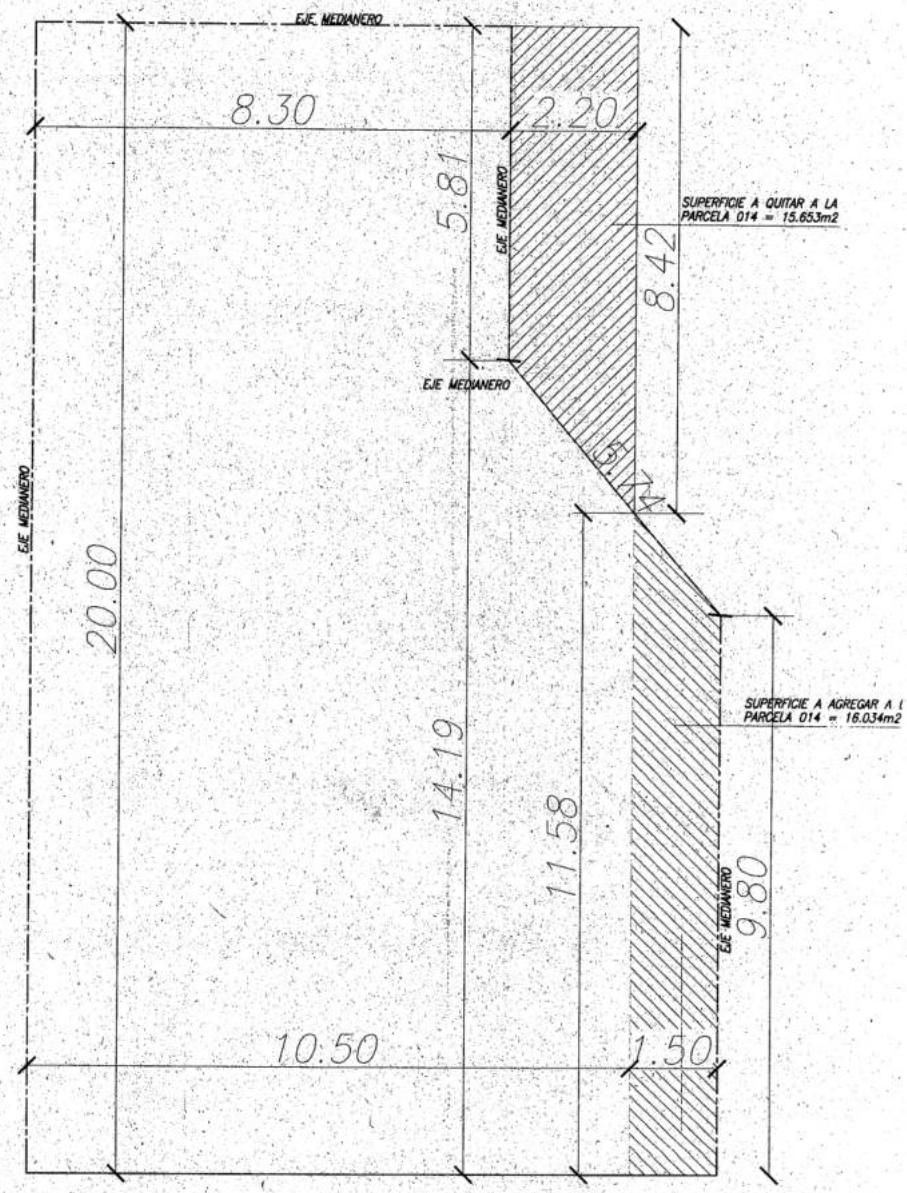

Corresponde a croquis de mediciones y ubicación de vivienda SiVaVi, realizado por Arq. Freytes Emiliano.

M.M.O. PEREZ, WALTER DIEGO
M.P. 1331/1
JEFE OBRAS PRIVADAS
MUNICIPALIDAD DE LAS VARILLAS

ORDENANZA Nº 333 /2025

El Honorable Concejo Deliberante
De la Ciudad de Las Varillas
Sanciona con fuerza de:

ORDENANZA

Artículo 1º: Declarase extinguidas las obligaciones asumidas por la adhesión **Nº 00185**, correspondiente a **Evangelina Soledad Actis, D.N.I. 32.520.242,** en su condición de adjudicataria del Plan Municipal de Vivienda denominado **SI. VA. VI. PLUS**. En consecuencia, transfiérase a favor de **Evangelina Soledad Actis, D.N.I. 32.520.242**, el dominio pleno del inmueble donde se construyó la casa habitación y que se describe a continuación: **"Inmueble ubicado en el DEPARTAMENTO SAN JUSTO, Pedanía Sacanta, Ciudad de Las Varillas, designado como LOTE Nº 117 de la MZA Nº 172 que responde a la siguiente descripción: Partiendo del vértice norte con dirección sureste, con un ángulo de 90º00` se miden 30.00m; desde este punto y con ángulo interno de 90º00` se miden 10.00m; desde este punto y con ángulo interno de 90º00´se miden 30.00m; desde este punto y con ángulo interno de 90º00´ se miden 10.00m llegando al punto de partida, cerrando la figura con una SUPERFICIE de 300.00m2.- Y linda: Al Nor Este con Lote 118; al Sur-Este con Lote 104; al Sur-Oeste con Lote 116 y al Nor-Oeste con calle Nacayal. Propiedad empadronada en la Dirección General de Rentas de la Provincia bajo el Número 3006- 4358583/2. Inscribiéndose su dominio con relación a la MATRICULA 1.871.609 del Dpto. SAN JUSTO (30). Nomenclatura Catastral es: L36, C01; S03; Mza.172; P117",** de acuerdo a lo establecido mediante Ord. 187/2012 y sus modificatorias.

Artículo 2: Facultase al Poder Ejecutivo Municipal a disponer las medidas necesarias para el cumplimiento de lo dispuesto en el artículo 1º, siendo a cargo de los titulares la totalidad de los gastos que demande su perfeccionamiento.

Artículo 3º: Comuníquese al Poder Ejecutivo Municipal.

FECHA DE SANCIÓN: 12 /11 /2025

Matías D. Clemente
Secretario H.C.D.
Municipalidad de Las Varillas

Pablo G. Sargentoni
Presidente H.C.D.
Municipalidad de Las Varillas

PROMULGADO POR DECRETO Nº 1143 /2025 DE FECHA 14 / 11 /2025

ORDENANZA Nº 334 /2025

El Honorable Concejo Deliberante
De la Ciudad de Las Varillas
Sanciona con fuerza de:

ORDENANZA

Artículo 1º: Declarase extinguidas las obligaciones asumidas por la adhesión **Nº 00149**, correspondiente a **ELBA BEATRIZ ARROYO, D.N.I Nº24.510.370,** en su condición de adjudicataria del Plan Municipal de Vivienda denominado **SI. VA. VI. III**. En consecuencia, transfiérase a favor del mismo, el dominio pleno del inmueble donde se construyó la casa habitación y que se describe a continuación: "Inmueble ubicado en el Departamento San Justo, Pedanía Sacanta, Ciudad de Las Varillas, designado como Lote Nº 102 de la Manzana Nº 82 que responde a la siguiente descripción: Partiendo del vértice norte con rumbo sur-este, con un ángulo de 90°00` se miden 25.00m; desde este punto y con ángulo interno de 90°00` se miden 10,00m; desde este punto y con ángulo interno de 90°00´se miden 25.00m; desde este punto y con ángulo interno de 90°00´ se miden 10.00m llegando al punto de partida, cerrando la figura con una superficie de 250.00m2.- Y linda: Al Nor-Este con Lote 101; al Sur-Este con calle Rolando Rubiolo; al Sur-Oeste con Lote 103 y al Nor-Oeste con Lote 119. . Inscripto en el Registro General de la Provincia bajo MATRICULA Nº 1.932.638. Propiedad empadronada en la Dirección General de Rentas bajo el NUMERO 3006-443179-5. Designación Catastral Municipal es C04; S01; Manz. Of. 82; L102", de acuerdo a lo establecido mediante Ordenanza Municipal Nº 53/2015.

Artículo 2: Facultase al Poder Ejecutivo Municipal a disponer las medidas necesarias para el cumplimiento de lo dispuesto en el artículo 1º, siendo a cargo de los titulares la totalidad de los gastos que demande su perfeccionamiento.

Artículo 3º: Comuníquese al Poder Ejecutivo Municipal.

FECHA DE SANCIÓN: 12 /11/2025

Matías D. Clemente
Secretario H.C.D.
Municipalidad de Las Varillas

Pablo G. Sargentoni
Presidente H.C.D.
Municipalidad de Las Varillas

PROMULGADO POR DECRETO Nº 1144 /2025 DE FECHA 14 / 11 /2025

ORDENANZA Nº 335 /2025

El Honorable Concejo Deliberante
De la Ciudad de Las Varillas
Sanciona con fuerza de:

ORDENANZA

Artículo 1º: Declarase extinguidas las obligaciones asumidas por la adhesión **Nº 00263**, correspondiente a la **Sra. Miriam Soledad Algarbe, D.N.I. 29.687.632,** en su condición de adjudicataria del Plan Municipal de Vivienda denominado **SI. VA. VI. III**.
Artículo 2: Facultase al Poder Ejecutivo Municipal a disponer las medidas necesarias para el cumplimiento de lo dispuesto en el artículo 1º, siendo a cargo de los titulares la totalidad de los gastos que demande su perfeccionamiento.
Artículo 3º: Comuníquese al Poder Ejecutivo Municipal.

FECHA DE SANCIÓN: 12 /11/2025

Matías D. Clemente	**Pablo G. Sargentoni**
Secretario H.C.D.	**Presidente H.C.D.**
Municipalidad de Las Varillas	**Municipalidad de Las Varillas**

PROMULGADO POR DECRETO Nº 1145 /2025 DE FECHA 14 / 11 /2025

ORDENANZA Nº 336 /2025

El Honorable Concejo Deliberante
De la Ciudad de Las Varillas
Sanciona con fuerza de:

ORDENANZA

Artículo 1º: Declarase extinguidas las obligaciones asumidas por la adhesión **Nº 00150**, correspondiente a**l Sr. Cesar Luis Brizzio, D.N.I. 22.186.317,** en su condición de adjudicataria del Plan Municipal de Vivienda denominado **SI. VA. VI. III**. En consecuencia, transfiérase a favor de la misma, el dominio pleno del inmueble donde se construyó la casa habitación y que se describe a continuación: "Una fracción de terreno ubicada en la Manzana Quinta CATORCE del plano de Loteo denominado "San Ramón", de ampliación del pueblo, hoy de la Ciudad de LAS VARILLAS, Pedanía Sacanta, Departamento San Justo, Provincia de Córdoba, y que de acuerdo al plano de mensura y subdivisión confeccionado por el Ing. Civ. Omar L. Rubiolo, inscripto en el Registro General de la Provincia, bajo el nº103.594 del Protocolo de Planos y al nº126.186 del protocolo de Planillas se designa y describe así: LOTE VEINTE: que mide diez metros de frente al Nor-Oeste, sobre calle Leandro N. Alem, por veinte metros de fondo, lo que hace una superficie total de DOSCIENTOS METROS CUADRADOS, lindando: al Nor-Oeste, con calle Leandro N. Alem; al Nor-Este, con lote veintiuno, al Sud-Este, parte lote diecisiete y al Sud-Oeste, lotes diecinueve y dieciocho. Propiedad empadronada en la Dirección General de Rentas de la Provincia bajo el Número 3006-2239154-0. Inscribiéndose su dominio con relación a la MATRICULA 312.476 del Dpto. SAN JUSTO (30). Nomenclatura Catastral es: L36, C01; S01; Mza.038; P021", de acuerdo a lo establecido mediante Ordenanza Municipal Nº 214/2023.

Artículo 2: Facultase al Poder Ejecutivo Municipal a disponer las medidas necesarias para el cumplimiento de lo dispuesto en el artículo 1º, siendo a cargo de los titulares la totalidad de los gastos que demande su perfeccionamiento.

Artículo 3º: Comuníquese al Poder Ejecutivo Municipal.

FECHA DE SANCIÓN: 12 /11/2025

Matías D. Clemente	**Pablo G. Sargentoni**
Secretario H.C.D.	**Presidente H.C.D.**
Municipalidad de Las Varillas	**Municipalidad de Las Varillas**

PROMULGADO POR DECRETO Nº 1146 /2025 **DE FECHA 14 / 11 /2025**

ORDENANZA Nº 337 /2025

El Honorable Concejo Deliberante
De la Ciudad de Las Varillas
Sanciona con fuerza de:

ORDENANZA

Artículo 1º: Declarase extinguidas las obligaciones asumidas por la adhesión **Nº 00058**, correspondiente a **Srta. Agustina BRUNO, D.N.I. 37.287.517,** en su condición de adjudicatario del Plan Municipal de Vivienda denominado **SI. VA. VI. III**. En consecuencia, transfiérase a favor del mismo, el dominio pleno del inmueble donde se construyó la casa habitación y que se describe a continuación: "Una fracción de terreno, con todas las mejoras que contiene, ubicada en la Ciudad de Las Varillas, Pedanía Sacanta, Departamento San Justo, Provincia de Córdoba, se designa y se describe así: LOTE TRES de la MANZANA OCHENTA Y OCHO, que mide: dieciséis metros cincuenta centímetros de frente al Nor-Este sobre calle Pública; por treinta y un metros ochenta y siete centímetros de fondo, lo que hace una superficie total de QUINIENTOS VEINTICINCO METROS, ochenta y seis decímetros cuadrados, y linda: al Nor-Este, con calle Pública; al Nor-Oeste, con lote dos; al Sud-Este, con el lote cuatro, y al Sud-Oeste, con el lote catorce todos del mismo plano. Plano Nº 137.615. El que se inscribió en el Registro general de la Provincia con relación a la Matrícula Nº1.277.176, SAN JUSTO. Propiedad Nº: 3006-27401911/6. Cuya designación catastral municipal es C01 S02 M88 Manz. Of.88 P03 L03", de acuerdo a lo establecido mediante Ordenanza Municipal Nº 174/2016.

Artículo 2: Facultase al Poder Ejecutivo Municipal a disponer las medidas necesarias para el cumplimiento de lo dispuesto en el artículo 1º, siendo a cargo de los titulares la totalidad de los gastos que demande su perfeccionamiento.

Artículo 3º: Comuníquese al Poder Ejecutivo Municipal.

FECHA DE SANCIÓN: 12 /11/2025

Matías D. Clemente
Secretario H.C.D.
Municipalidad de Las Varillas

Pablo G. Sargentoni
Presidente H.C.D.
Municipalidad de Las Varillas

PROMULGADO POR DECRETO Nº 1147 /2025 DE FECHA 14 / 11 /2025

ORDENANZA Nº 338 /2025

El Honorable Concejo Deliberante
De la Ciudad de Las Varillas
Sanciona con fuerza de:

ORDENANZA

Artículo 1º: Declarase extinguidas las obligaciones asumidas por la adhesión **Nº 00057**, correspondiente a **ALEJANDRO BRUNO, D.N.I Nº34.468.989,** en su condición de adjudicatario del Plan Municipal de Vivienda denominado **SI. VA. VI. III**. En consecuencia, transfiérase a favor del mismo, el dominio pleno del inmueble donde se construyó la casa habitación y que se describe a continuación: "LOTE DE TER. UB. BA. MOLINO CDAD. LAS VARILLAS PED. SACANTA, DPTO. SAN JUSTO DESIG. LOTE DOSCIENTOS SEIS MZA. OCHENTA SUP. 400MTS.CDOS. Inscripto en el Registro General de la Provincia bajo MATRICULA Nº 1.275.416. Propiedad empadronada en la Dirección General de Rentas bajo el NUMERO 3006-1883524/7. Designación Catastral Municipal es C01; S02; Manz. Of. 089; L003", de acuerdo a lo establecido mediante Donación con Cargo suscripta entra las partes.

Artículo 2: Facultase al Poder Ejecutivo Municipal a disponer las medidas necesarias para el cumplimiento de lo dispuesto en el artículo 1º, siendo a cargo de los titulares la totalidad de los gastos que demande su perfeccionamiento.

Artículo 3º: Comuníquese al Poder Ejecutivo Municipal.

FECHA DE SANCIÓN: 12 /11/2025

Matías D. Clemente	**Pablo G. Sargentoni**
Secretario H.C.D.	**Presidente H.C.D.**
Municipalidad de Las Varillas	**Municipalidad de Las Varillas**

PROMULGADO POR DECRETO Nº 1148 /2025 **DE FECHA 14 / 11 /2025**

ORDENANZA Nº 339 /2025

El Honorable Concejo Deliberante
De la Ciudad de Las Varillas
Sanciona con fuerza de:

ORDENANZA

Artículo 1º: Declarase extinguidas las obligaciones asumidas por la adhesión **Nº 00078**, **el Sr. Flavio Ricardo Brissio, D.N.I. 30.645.294**, en su condición de adjudicatario del Plan Municipal de Vivienda denominado **SI. VA. VI. II**. El que fuera edificado en el inmueble que se describe a continuación: **"Un lote de terreno baldío, que es parte de una mayor superficie, y que se especifica como LOTEO RISTA ROTEDA, Barrio La Ensenada de la Ciudad de Las Varillas, ubicado sobre calle Félix Bonangelino, nomenclatura catastra: 3006475757-527373 y se designa como LOTE 113 de la MANZANA 162, que tiene una superficie total de trescientos treinta y seis metros cuadrados (336m2). Designación Catastral Municipal es C01; S03; M162; Manz. Of. 162; P113; L113".**

Artículo 2: Facultase al Poder Ejecutivo Municipal a disponer las medidas necesarias para el cumplimiento de lo dispuesto en el artículo 1º, siendo a cargo de la titular la totalidad de los gastos que demande su perfeccionamiento.

Artículo 3º: Comuníquese al Poder Ejecutivo Municipal.

FECHA DE SANCIÓN: 12 /11/2025

Matías D. Clemente

Secretario H.C.D.

Municipalidad de Las Varillas

Pablo G. Sargentoni

Presidente H.C.D.

Municipalidad de Las Varillas

PROMULGADO POR DECRETO Nº 1149 /2025 DE FECHA 14 / 11 /2025

ORDENANZA Nº 340 /2025

El Honorable Concejo Deliberante
De la Ciudad de Las Varillas
Sanciona con fuerza de:

ORDENANZA

Artículo 1º: Declarase extinguidas las obligaciones asumidas por adherente **Nº 00070**, **Sra. Alejandra Beatriz Cuasolo, D.N.I. 17.563.320,** en su condición de adjudicatario del Plan Municipal de Vivienda denominado **SI. VA. VI. I**. En consecuencia, transfiérase a favor del adherente, **Sra. Alejandra Beatriz Cuasolo, D.N.I. 17.563.320**, el dominio pleno del inmueble donde se construyó la casa habitación y que se describe a continuación: "Inmueble ubicado en el Departamento San Justo, Pedanía Sacanta, Ciudad de Las Varillas, designado como Lote Nº 106 de la Manzana Nº 84 que responde a la siguiente descripción: Partiendo del vértice norte con dirección sur-este, con un ángulo de 90°00` se miden 25.000m; desde este punto y con ángulo interno de 90°00` se miden 10,00m; desde este punto y con ángulo interno de 90°00´se miden 25.00m; desde este punto y con ángulo interno de 90°00´ se miden 10.00m llegando al punto de partida, cerrando la figura con una superficie de 250.00m2.- Y linda: Al Nor-Este con Lote 105; al Sur-Este con calle Constr. Francisco Beltrami; al Sur-Oeste con Lote 107 y al Nor-Oeste con Lote 115. Propiedad empadronada en la Dirección General de Rentas de la Provincia bajo el Nº 3006/4431223-6. Inscribiéndose el dominio con relación a la MATRICULA Nº 1.932.682, del Departamento San Justo. Nomenclatura Catastral: Localidad: 36, Circunscripción: 04, Sección: 01, Manzana: 084, Parcela: 106", de acuerdo a lo estipulado mediante Ordenanza Municipal Nº 315/2021.

Artículo 2: Facultase al Poder Ejecutivo Municipal a disponer las medidas necesarias para el cumplimiento de lo dispuesto en el artículo 1º, siendo a cargo del titular la totalidad de los gastos que demande su perfeccionamiento.

Artículo 3º: Comuníquese al Poder Ejecutivo Municipal.

FECHA DE SANCIÓN: 12 /11/2025

Matías D. Clemente	**Pablo G. Sargentoni**
Secretario H.C.D.	**Presidente H.C.D.**
Municipalidad de Las Varillas	**Municipalidad de Las Varillas**

PROMULGADO POR DECRETO Nº 1150 /2025 **DE FECHA 14 / 11 /2025**

ORDENANZA Nº 341 /2025

El Honorable Concejo Deliberante
De la Ciudad de Las Varillas
Sanciona con fuerza de:

ORDENANZA

Artículo 1º: Declarase extinguidas las obligaciones asumidas por la adhesión **Nº 00456**, **GRACIELA ELENA DANIEL, D.N.I. 14.788.598**, en su condición de adjudicataria del Plan Municipal de Vivienda denominado **SI. VA. VI. II**. En consecuencia, transfiérase a favor del donante, el dominio pleno del inmueble donde se construyó la casa habitación y que se describe a continuación: **"LOTE 3 de la MANZANA B, que mide 12 m de frente al Sud-Este sobre calle Cura Brochero; por 22 m de fondo, lo que hace una superficie total de 264m2, lindando al Sud Este con calle Cura Brochero; al Nor Este con lote 2; al Nor Oeste con lote 13 y al Sud Oeste con lote 4: Cuya nomenclatura catastral es la siguiente C 01 S 03 M68 P03",** de acuerdo a lo estipulado mediante Ordenanza Municipal Nº 139/2013.

Artículo 2: Facultase al Poder Ejecutivo Municipal a disponer las medidas necesarias para el cumplimiento de lo dispuesto en el artículo 1º, siendo a cargo de la titular la totalidad de los gastos que demande su perfeccionamiento.

Artículo 3º: Comuníquese al Poder Ejecutivo Municipal.

FECHA DE SANCIÓN: 12 /11/2025

Matías D. Clemente

Secretario H.C.D.

Municipalidad de Las Varillas

Pablo G. Sargentoni

Presidente H.C.D.

Municipalidad de Las Varillas

PROMULGADO POR DECRETO Nº 1151 /2025 DE FECHA 14 / 11 /2025

ORDENANZA Nº 342 /2025

El Honorable Concejo Deliberante
De la Ciudad de Las Varillas
Sanciona con fuerza de:

ORDENANZA

Artículo 1º: Declarase extinguidas las obligaciones asumidas por la adhesión **Nº 00057**, **Sra. María Cristina Fonseca, D.N.I. 6.070.337**, en su condición de adjudicataria del Plan Municipal de Vivienda denominado **SI. VA. VI. II**. En consecuencia, transfiérase a favor de la donante, el dominio pleno del inmueble donde se construyó la casa habitación y que se describe a continuación: **"Un inmueble ubicado en el Departamento San Justo, Pedanía Sacanta, ubicado en la Ciudad de Las Varillas, que se designa como LOTE 101 de la MZ 22 y se describe como sigue: PARCELA de 4 lados, que partiendo del vértice H con ángulo de 90º y rumbo sudeste hasta el vértice E mide 23,60m. (Lado H-E) colindando con lote 102; desde el vértice E con ángulo de 90º y rumbo sudoeste hasta el vértice F mide 8,00m. (Lado E-F) colindando con parcela 8; desde el vértice F con ángulo de 90º y rumbo noroeste hasta el vértice G mide 23,60m. (Lado F-G) colindando con parcela 15, parcela 16 y parcela 100; desde el vértice G con ángulo 90º y rumbo noreste hasta el vértice inicial mide 8,00m. (Lado G-H) colindando con calle Avellaneda; cerrando la figura con una SUPERFICIE de 188,80m2. Inscripción Registro: Matrícula 1612783. Número de cuenta del Impuesto Inmobiliario: 3006-4185238-8. Nomenclatura catastral: 3006360102006101. Designación Catastral Municipal: C01 S02 M06 Manz. Of.22 P101 L101",** de acuerdo a lo estipulado mediante Ordenanza Municipal Nº 12/2019.

Artículo 2: Facultase al Poder Ejecutivo Municipal a disponer las medidas necesarias para el cumplimiento de lo dispuesto en el artículo 1º, siendo a cargo de la titular la totalidad de los gastos que demande su perfeccionamiento.

Artículo 3º: Comuníquese al Poder Ejecutivo Municipal.

FECHA DE SANCIÓN: 12 /11/2025

Matías D. Clemente
Secretario H.C.D.
Municipalidad de Las Varillas

Pablo G. Sargentoni
Presidente H.C.D.
Municipalidad de Las Varillas

PROMULGADO POR DECRETO Nº 1152 /2025 **DE FECHA 14 / 11 /2025**

ORDENANZA Nº 343 /2025

El Honorable Concejo Deliberante
De la Ciudad de Las Varillas
Sanciona con fuerza de:

ORDENANZA

Artículo 1º: Declarase extinguidas las obligaciones asumidas por la adhesión **Nº 00117**, correspondiente al **Sr. Ricardo Luis Depetris, D.N.I. Nº13.911.478,** en su condición de adjudicatario del Plan Municipal de Vivienda denominado **SI. VA. VI. PLUS**. En consecuencia, transfiérase a favor del **Sr. Ricardo Luis Depetris, D.N.I. Nº13.911.478**, el dominio pleno del inmueble donde se construyó la casa habitación y que se describe a continuación: "LOTE 34 de la MANZANA NUEVE: que mide y linda: diez metros de frente al Nor-Oeste, sobre calle Formosa, por cincuenta metros de fondo, lo que hace una SUPERFICIE TOTAL DE QUINIENTOS METROS CUADRADOS, y linda: al Nor-Oeste, calle Formosa, al Nor-Este, lote 35 de su misma subdivisión, al Sud-Este en parte con parcela 17, y en parte con parcela 16, y al Sud-Oeste, cerrando la figura, con lote 33 de su misma subdivisión.-. Se encuentra empadronado en la Dirección General de Rentas de la Provincia, como propiedad número 3006-4004328/1, inscribiéndose el dominio en el Registro General de la Provincia, con relación a la MATRICULA 1.491.958, San Justo. Y cuya Nomenclatura Catastral Municipal es C02; S03; Manz. Of. 009; L034**",** de acuerdo a lo establecido mediante Ord. 173/2012 y sus modificatorias.

Artículo 2: Facultase al Poder Ejecutivo Municipal a disponer las medidas necesarias para el cumplimiento de lo dispuesto en el artículo 1º, siendo a cargo de los titulares la totalidad de los gastos que demande su perfeccionamiento.

Artículo 3º: Comuníquese al Poder Ejecutivo Municipal.

FECHA DE SANCIÓN: 12 /11/2025

Matías D. Clemente	**Pablo G. Sargentoni**
Secretario H.C.D.	**Presidente H.C.D.**
Municipalidad de Las Varillas	**Municipalidad de Las Varillas**

PROMULGADO POR DECRETO Nº 1153 /2025 **DE FECHA 14 / 11 /2025**

ORDENANZA Nº 344 /2025

El Honorable Concejo Deliberante
De la Ciudad de Las Varillas
Sanciona con fuerza de:

ORDENANZA

Artículo 1º: Declarase extinguidas las obligaciones asumidas por la adhesión **Nº 00207**, **el Sr. Oscar Humberto Domingo Genaro, D.N.I. 17.069.489,** en su condición de adjudicatario del Plan Municipal de Vivienda denominado **SI. VA. VI. II**. En consecuencia, transfiérase a favor del **Sr. Oscar Humberto Domingo Genaro, D.N.I. 17.069.489**, el dominio pleno del inmueble donde se construyó la casa habitación, que se describe a continuación: **"LOTE DE TERRENO, parte de una mayor Superficie, según plano de Mensura, Unión y Subdivisión, es parte de la Quinta Cuarenta y Dos de la Ciudad de Las Varillas, Pedanía Sacanta, DPTO. SAN JUSTO, Prov. de Cba. , designado como LOTE 16 DE LA MZA. 18, mide y linda: 14,50 mts. al NO. Con calle Antonio Palmero, 30,00 mts. al NE c/lote 17, al SE línea quebrada de 2 tramos uno de 8,58 mts. y otra de 2,29 mts. con pte. del lote 11 y Espacio Verde , y al SO. 28,20 lote 15 y parte del lote 12 todos de la misma Mza. y Subdivisión, SUPERFICIE DE 298,60 MTS. CDOS. Inscripción Registro: Matrícula 1.667.419. Número de cuenta del Impuesto Inmobiliario: 3006-2514034/3. Designación Catastral Municipal: C02; S03; M018; L016",** de acuerdo a lo estipulado mediante Ordenanza Municipal Nº 284/2019.

Artículo 2: Facultase al Poder Ejecutivo Municipal a disponer las medidas necesarias para el cumplimiento de lo dispuesto en el artículo 1º, siendo a cargo de la titular la totalidad de los gastos que demande su perfeccionamiento.

Artículo 3º: Comuníquese al Poder Ejecutivo Municipal.

FECHA DE SANCIÓN: 12 /11/2025

Matías D. Clemente	**Pablo G. Sargentoni**
Secretario H.C.D.	**Presidente H.C.D.**
Municipalidad de Las Varillas	**Municipalidad de Las Varillas**

PROMULGADO POR DECRETO Nº 1154 /2025 **DE FECHA 14 / 11 /2025**

ORDENANZA Nº 345 /2025

El Honorable Concejo Deliberante
De la Ciudad de Las Varillas
Sanciona con fuerza de:

ORDENANZA

Artículo 1º: Declarase extinguidas las obligaciones asumidas por la adhesión **Nº 00344**, **GLADIS GRACIELA GONZALEZ, D.N.I. 10.920.082,** en su condición de adjudicataria del Plan Municipal de Vivienda denominado **SI. VA. VI. II**. En consecuencia, transfiérase a favor del Sr. **Mariano Luis Nicolli, D.N.I. 24.510.281**, el dominio pleno del inmueble donde se construyó la casa habitación, de acuerdo a contrato de cesión de derechos que obra en el Departamento de Catastro y en el Departamento de Viviendas de la Municipalidad de Las Varillas, y que se describe a continuación: **"Inmueble ubicado en el Departamento San Justo, Pedanía Sacanta, Ciudad de Las Varillas, designado como Lote Nº 108 de la Manzana Nº 72 que responde a la siguiente descripción: Partiendo del vértice norte con dirección sur-este, con un ángulo de 90°00` se miden 25.000m; desde este punto y con ángulo interno de 90°00` se miden 10,00m; desde este punto y con ángulo interno de 90°00´se miden 25.00m; desde este punto y con ángulo interno de 90°00´ se miden 10.00m llegando al punto de partida, cerrando la figura con una superficie de 250.00m2.- Y linda: Al Nor-Este con Lote 107; al Sur-Este con calle Constr. Francisco Beltrami; al Sur-Oeste con Lote 109 y al Nor-Oeste con Lote 113. Inscripción Registro: Matrícula 1.932.524. Número de cuenta del Impuesto Inmobiliario: 3006-4431057/8. Designación Catastral Municipal: C04; S01; M072; L108",** de acuerdo a lo estipulado mediante Ordenanza Municipal Nº 144/2013.

Artículo 2: Facultase al Poder Ejecutivo Municipal a disponer las medidas necesarias para el cumplimiento de lo dispuesto en el artículo 1º, siendo a cargo de la titular la totalidad de los gastos que demande su perfeccionamiento.

Artículo 3º: Comuníquese al Poder Ejecutivo Municipal.

FECHA DE SANCIÓN: 12 /11/2025

Matías D. Clemente	**Pablo G. Sargentoni**
Secretario H.C.D.	**Presidente H.C.D.**
Municipalidad de Las Varillas	**Municipalidad de Las Varillas**

PROMULGADO POR DECRETO Nº 1155 /2025 **DE FECHA 14 / 11 /2025**

ORDENANZA Nº 346 /2025

El Honorable Concejo Deliberante
De la Ciudad de Las Varillas
Sanciona con fuerza de:

ORDENANZA

Artículo 1º: Declarase extinguidas las obligaciones asumidas por la adhesión **Nº 00141**, **el Sr. Jorge Carlos Sturm, D.N.I. 21.693.468**, en su condición de adjudicatario del Plan Municipal de Vivienda denominado **SI. VA. VI. II**. En consecuencia, transfiérase a favor del mismo, el dominio pleno del inmueble donde se construyó la casa habitación y que se describe a continuación: **"Una fracción de terreno con todas las mejoras que contiene, ubicada en la Ciudad de Las Varillas, Pedanía Sacanta, Departamento San Justo, Provincia de Córdoba, designada como LOTE ONCE, de la MANZANA CIENTO TREINTA, que se describe como sigue: parcela de cuatro lados , que partiendo con un ángulo de 90º00`00" hacia el SudEste, mide diez metros (lado Nor-Este) colindando con la parcela 6; desde éste vértice con ángulo de 90º00´00" y rumbo Sud-Oeste, mide veintiséis metros cuarenta centímetros (lado Sud-Este) colindando con parcela10; desde éste vértice con ángulo de 90º00`00" y rumbo Nor-Oeste, mide diez metros (lado Sud-Oeste) colindando con calle pública; desde éste vértice con ángulo de 90º00`00" y hasta el punto inicial, mide veintiséis metros cuarenta centímetros (lado Nor-Oeste) colindando con la parcela 12; cerrando la figura con una superficie total de DOSCIENTOS SESENTA Y CUATRO METROS CUADRADOS. Propiedad empadronada en la Dirección General de Rentas de la Provincia bajo el Nº 3006-4271908/8. Inscribiéndose el dominio con relación a la MATRICULA Nº1.493.103, del Departamento San Justo. Nomenclatura Catastral: Localidad: 36, Circunscripción: 02, Sección: 01,**

Manzana: 130, Parcela: 011", de acuerdo a lo estipulado mediante Ordenanza Municipal Nº 96/2025.

Artículo 2: Facultase al Poder Ejecutivo Municipal a disponer las medidas necesarias para el cumplimiento de lo dispuesto en el artículo 1º, siendo a cargo de la titular la totalidad de los gastos que demande su perfeccionamiento.

Artículo 3º: Comuníquese al Poder Ejecutivo Municipal.

FECHA DE SANCIÓN: 12 /11/2025

Matías D. Clemente	**Pablo G. Sargentoni**
Secretario H.C.D.	**Presidente H.C.D.**
Municipalidad de Las Varillas	**Municipalidad de Las Varillas**

PROMULGADO POR DECRETO Nº 1156 /2025 DE FECHA 14 / 11 /2025

ORDENANZA Nº 347 /2025

El Honorable Concejo Deliberante
De la Ciudad de Las Varillas
Sanciona con fuerza de:

ORDENANZA

Artículo 1º: Declarase extinguidas las obligaciones asumidas por la adhesión **Nº 00016**, correspondiente a **Nelso Jorge Tonello, D.N.I. 14.629.044,** en su condición de adjudicatario del Plan Municipal de Vivienda denominado **SI. VA. VI. III**. En consecuencia, transfiérase a favor del mismo, el dominio pleno del inmueble donde se construyó la casa habitación y que se describe a continuación: "Un lote de terreno baldío, parte de una mayor superficie que se ubica en un predio de campo muy próximo a la Ciudad de Las Varillas, Pedanía Sacanta, Departamento San Justo, de la Provincia de Córdoba, cuya mayor superficie según Plano de Mensura y Subdivisión confeccionado por los Ingenieros Civiles Omar Rubiolo, y Ángel Francisco Cantoni, Expte. Prov. Nº0589-001020/07, es parte de la Parcela 27263-1775 de 4Has. 4165Mts2. Y que según Plano de Loteo confeccionado por el Ingeniero Omar Rubiolo se designa provisoriamente como Lote VEINTISÉIS de la MANZANA CINCUENTA Y CUATRO, el que mide diez metros de frente al Nor Oeste por veinticinco metros de fondo, lo que hace una superficie total de DOSCIENTOS CINCUENTA METROS CUADRADOS, y que linda: al Nor-Este, Natalia R. Gallegos Paola R. Olivero Secretaria H.C.D. Presidente H.C.D. Municipalidad de Las Varillas Municipalidad de Las Varillas PROMULGADO POR DECRETO Nº 1063 /2022 DE FECHA 29 / 08 /2022 con el lote 27, al Nor-Oeste, con espacio destinado a calle pública; al Sud-Este, con el lote 13; al Sud-Oeste, con el lote 25, todos de la misma manzana y que surgen de la misma subdivisión", de acuerdo a lo establecido mediante Ordenanza Municipal Nº 403/2022.

Artículo 2: Facultase al Poder Ejecutivo Municipal a disponer las medidas necesarias para el cumplimiento de lo dispuesto en el artículo 1º, siendo a cargo de los titulares la totalidad de los gastos que demande su perfeccionamiento.

Artículo 3º: Comuníquese al Poder Ejecutivo Municipal.

FECHA DE SANCIÓN: 12 /11/2025

Matías D. Clemente
Secretario H.C.D.
Municipalidad de Las Varillas

Pablo G. Sargentoni
Presidente H.C.D.
Municipalidad de Las Varillas

PROMULGADO POR DECRETO Nº 1157 /2025 DE FECHA 14 / 11 /2025

ORDENANZA Nº 348 /2025

El Honorable Concejo Deliberante
De la Ciudad de Las Varillas
Sanciona con fuerza de:

ORDENANZA

Artículo 1º: Declarase extinguidas las obligaciones asumidas por la adhesión **Nº 00315**, **Sr. Sergio Martín Walcker, D.N.I. 30.645.398**, en su condición de adjudicatario del Plan Municipal de Vivienda denominado **SI. VA. VI. II**. En consecuencia, transfiérase a favor del mismo, el dominio pleno de los inmuebles donde se construyó la casa habitación y que se describen a continuación: **"dos fracciones de terreno, ubicada en la manzana número CIENTO SEIS de la Ciudad de Las Varillas, Pedanía Sacanta, Departamento San Justo de ésta Provincia y que según plano suscripto por las partes y que se adjunta al presente, se designan LOTE NUEVE: que mide diez metros de frente al Nor-Este, sobre calle pública; por treinta metros, cuarenta y un centímetros de fondo, lo que hace una superficie total de TRESCIENTOS CATRO METROS, DIEZ DECÍMETROS CUADRADOS, LINDA AL Nor-Este, con la citada calle pública; al Nor-Oeste, con lote ocho, al Sud-Este, con lote diez y al Sud-Oeste, con lote doce, todos del mismo plano.- LOTE DIEZ: mide diez metros de frente al NorEste, sobre calle pública por treinta metros cuarenta y un centímetros de fondo y frente al Sud-Este, sobre calle Fray m. Esquiú; lo que hace una superficie total de TRESCIENTOS CUATRO METROS, DIEZ DECÍMETROS CUADRADOS, linda al Nor-Este y Sud-Este, con las citadas calles pública y Fray M. Esquiú, respectivamente; al Sud-Oeste, con lote 11 y al Nor-Oeste, con lote nueve, ambos del mismo plano. Natalia R. Gallegos Paola R. Olivero Secretaria H.C.D. Presidente H.C.D. Municipalidad de Las Varillas Municipalidad de Las**

Varillas PROMULGADO POR DECRETO Nº 82 /2020 DE FECHA 13/03/2020 Cuya Designación Catastral Municipal es C01 S01 M106 Manz. Of. 106 P09 L09 y C01 S01 M106 Manz. Of.106 P10 L10", de acuerdo a lo estipulado mediante Ordenanza Municipal Nº 16/2020.

Artículo 2: Facultase al Poder Ejecutivo Municipal a disponer las medidas necesarias para el cumplimiento de lo dispuesto en el artículo 1º, siendo a cargo de la titular la totalidad de los gastos que demande su perfeccionamiento.

Artículo 3º: Comuníquese al Poder Ejecutivo Municipal.

FECHA DE SANCIÓN: 12 /11/2025

Matías D. Clemente	**Pablo G. Sargentoni**
Secretario H.C.D.	**Presidente H.C.D.**
Municipalidad de Las Varillas	**Municipalidad de Las Varillas**

PROMULGADO POR DECRETO Nº 1158 /2025 **DE FECHA 14 / 11 /2025**

ORDENANZA Nº 349 /2025

El Honorable Concejo Deliberante
De la Ciudad de Las Varillas
Sanciona con fuerza de:

ORDENANZA

Artículo 1º.- Apruébese la cesión de derechos y obligaciones efectuada por **el Sr. José Roberto Minari, D.N.I. 33.512.490, CUIT/L Nº20-33512490-2,** argentino, mayor de edad, casado con la **Sra. Sofía María Rosa, D.N.I. 35.258.297,** con domicilio en calle Sargento Cabral Nº443 de la Ciudad de Las Varillas, Provincia de Córdoba, en adelante denominado **"CEDENTE/BENEFICIARIO".** La cesión de derechos la ejecuta a favor de la Municipalidad de Las Varillas, CUIT: 30-66918833-8, respecto del bien inmueble que se describe como: "Una fracción de terreno, el que provisoriamente se designa como **LOTE 07 de la MANZANA 100,** que mide 10 metros de frente por 25 metros de fondo, lo que hace una superficie total de DOSCIENTOS CINCUENTA METROS CUADRADOS, ubicado en el denominado Loteo Escobedo de la Ciudad de Las Varillas y que es parte de un inmueble de mayor superficie, que se identifica como propiedad Nº3006-2467697/5, que se en trámite de subdivisión. Cuya Designación Catastral es la siguiente C02; S03; M100; L07".-

Artículo 2: El inmueble descripto en el artículo primero ingresará como bien del dominio privado Municipal, en garantía del cumplimiento de las obligaciones asumidas por el beneficiario, que le corresponden por su condición de adjudicatario en el **SISTEMA VARILLENSE DE VIVIENDAS, DENOMINADO SI.VA.VI V, ADHERENTE Nº 00166** conforme los términos del art. 12 de la ordenanza 216/2014. Cumplidas íntegramente las obligaciones asumidas por la Beneficiaria, el inmueble de que se trata será transferido por la Municipalidad de Las Varillas, directamente al

cedente, según los términos de la cesión de derechos y obligaciones suscriptas entre las partes que se incorpora como parte de la presente ordenanza.

Artículo 3: Comuníquese, publíquese, dese al R. M. y archívese.

FECHA DE SANCIÓN: 12 /11/2025

Matías D. Clemente	**Pablo G. Sargentoni**
Secretario H.C.D.	**Presidente H.C.D.**
Municipalidad de Las Varillas	**Municipalidad de Las Varillas**

PROMULGADO POR DECRETO Nº 1159 /2025 DE FECHA 14 / 11 /2025

ORDENANZA Nº 350 /2025

El Honorable Concejo Deliberante
De la Ciudad de Las Varillas
Sanciona con fuerza de:

ORDENANZA

Artículo 1.- Apruébese la cesión de derechos y obligaciones efectuada por **Miryan Cristina Carabajal, D.N.I. 17.430.206,** argentina, mayor de edad, casada con el **Sr. Sergio Alcides Carranza, D.N.I. 14.332.683,** con domicilio en calle Roque Saenz Peña Nº854 de la Ciudad de Córdoba Capital, Provincia de Córdoba, en adelante denominado **"CEDENTE/BENEFICIARIA"**. La presente cesión de derechos la ejecuta a favor de la Municipalidad de Las Varillas, CUIT: 30-66918833-8, respecto del bien inmueble que se describe como**:** "Fracción de terreno, ubicada en la Ciudad de Las Varillas, Pedanía Sacanta, Departamento San Justo, Provincia de Córdoba, denominada **LOTE 113 de la Manzana 09**, sobre calle Ramón J. Cárcano, que mide: catorce metros con cincuenta centímetros (14,50m.) de frente por veintinueve metros (29m.) de fondo, con una superficie total de 420,50M2., ubicado en el Marrone – Raimondo, cuya designación Catastral Municipal es C01; S01; M29; MZ. OF09; L113".-

Artículo 2: El inmueble descripto en el artículo primero ingresará como bien del dominio privado Municipal, en garantía del cumplimiento de las obligaciones asumidas por la adherente, que le corresponden por su condición de adjudicataria en el PLAN MUNICIPAL DE VIVIENDAS, DENOMINADO SI.VA.VI III, ADHERENTE **Nº 00121** conforme la ordenanza 56/10. Cumplidas íntegramente las obligaciones asumidas, el inmueble de que se trata será transferido por la Municipalidad de Las Varillas, directamente al beneficiario, según los términos de la cesión de derechos y

obligaciones suscriptas entre las partes, que se incorpora como parte integrante de la presente ordenanza como anexo I.-

Artículo 3: Comuníquese, publíquese, dese al R. M. y archívese.

FECHA DE SANCIÓN: 12 /11/2025

Matías D. Clemente	**Pablo G. Sargentoni**
Secretario H.C.D.	**Presidente H.C.D.**
Municipalidad de Las Varillas	**Municipalidad de Las Varillas**

PROMULGADO POR DECRETO Nº 1160 /2025 DE FECHA 14 / 11 /2025

ORDENANZA Nº 351 /2025

El Honorable Concejo Deliberante
De la Ciudad de Las Varillas
Sanciona con fuerza de:

ORDENANZA

Artículo 1º.- Apruébese la cesión de derechos y obligaciones efectuada por **el Sr. Lucas Martin Gerbaudo, D.N.I. 26.923.121, CUIT/L Nº20-26923121-2,** argentino, mayor de edad, casado, con domicilio en calle **Pasaje Isla Soledad Nº645** de la Ciudad de Las Varillas, Provincia de Córdoba, en adelante denominado **"CEDENTE"** y la **Sra. Luciana Mabel Ojeda, D.N.I. 30.087.435, CUIT/L27-30087435-0,** argentina, mayor de edad, casada, con domicilio en calle **Pasaje Isla Soledad Nº645** de la Ciudad de Las Varillas, Provincia de Córdoba, en adelante denominada **"BENEFICIARIA".** La cesión de derechos la ejecuta a favor de la Municipalidad de Las Varillas, CUIT: 30-66918833-8, respecto del bien inmueble que se describe como: "Una fracción de terreno, ubicada en la Ciudad de Las Varillas, Pedanía Sacanta, Departamento San Justo, Provincia de Córdoba, denominada **LOTE 101 de la MANZANA 160,** que mide quince metros (15m.) de por veinticuatro metros (24m.) de fondo, con una superficie total de trescientos sesenta metros cuadrados (360m2.), ubicado en el inmueble de mayor superficie, que se denomina Loteo Rista-Roteda, denominado comercialmente "La Ensenada". Cuya Designación Catastral es la siguiente C01; S03; M160; L101".

Artículo 2: El inmueble descripto en el artículo primero ingresará como bien del dominio privado Municipal, en garantía del cumplimiento de las obligaciones asumidas por la beneficiaria, que le corresponden por su condición de adjudicataria en el **SISTEMA VARILLENSE DE VIVIENDAS, DENOMINADO SI.VA.VI V, ADHERENTE Nº 00253** conforme los términos del art. 12 de la ordenanza 216/2014.

Cumplidas íntegramente las obligaciones asumidas por la Beneficiaria, el inmueble de que se trata será transferido por la Municipalidad de Las Varillas, directamente al cedente, según los términos de la cesión de derechos y obligaciones suscriptas entre las partes que se incorpora como parte de la presente ordenanza.

Artículo 3: Comuníquese, publíquese, dese al R. M. y archívese

FECHA DE SANCIÓN: 12 /11/2025

Matías D. Clemente	**Pablo G. Sargentoni**
Secretario H.C.D.	**Presidente H.C.D.**
Municipalidad de Las Varillas	**Municipalidad de Las Varillas**

PROMULGADO POR DECRETO Nº 1161 /2025 DE FECHA 14 11 /2025

ORDENANZA Nº 352 /2025

El Honorable Concejo Deliberante
De la Ciudad de Las Varillas
Sanciona con fuerza de:

ORDENANZA

Artículo 1º.- Apruébese la cesión de derechos y obligaciones efectuada por **el Sr. Lucas Martin Gerbaudo, D.N.I. 26.923.121, CUIT/L Nº20-26923121-2,** argentino, mayor de edad, casado, con domicilio en calle **Pasaje Isla Soledad Nº645** de la Ciudad de Las Varillas, Provincia de Córdoba, en adelante denominado **"CEDENTE"** y la **Sra. Luciana Mabel Ojeda, D.N.I. 30.087.435, CUIT/L27-30087435-0,** argentina, mayor de edad, casada, con domicilio en calle **Pasaje Isla Soledad Nº645** de la Ciudad de Las Varillas, Provincia de Córdoba, en adelante denominada **"BENEFICIARIA".** La cesión de derechos la ejecuta a favor de la Municipalidad de Las Varillas, CUIT: 30-66918833-8, respecto del bien inmueble que se describe como: "Una fracción de terreno, ubicada en la Ciudad de Las Varillas, Pedanía Sacanta, Departamento San Justo, Provincia de Córdoba, denominada **LOTE 101 de la MANZANA 160,** que mide quince metros (15m.) de por veinticuatro metros (24m.) de fondo, con una superficie total de trescientos sesenta metros cuadrados (360m2.), ubicado en el inmueble de mayor superficie, que se denomina Loteo Rista-Roteda, denominado comercialmente "La Ensenada". Cuya Designación Catastral es la siguiente C01; S03; M160; L101".

Artículo 2: El inmueble descripto en el artículo primero ingresará como bien del dominio privado Municipal, en garantía del cumplimiento de las obligaciones asumidas por la beneficiaria, que le corresponden por su condición de adjudicataria en el **SISTEMA VARILLENSE DE VIVIENDAS, DENOMINADO SI.VA.VI V, ADHERENTE Nº 00103** conforme los términos del art. 12 de la ordenanza 216/2014.

Cumplidas íntegramente las obligaciones asumidas por la Beneficiaria, el inmueble de que se trata será transferido por la Municipalidad de Las Varillas, directamente al cedente, según los términos de la cesión de derechos y obligaciones suscriptas entre las partes que se incorpora como parte de la presente ordenanza.

Artículo 3: Comuníquese, publíquese, dese al R. M. y archívese.

FECHA DE SANCIÓN: 12 /11/2025

Matías D. Clemente
Secretario H.C.D.
Municipalidad de Las Varillas

Pablo G. Sargentoni
Presidente H.C.D.
Municipalidad de Las Varillas

PROMULGADO POR DECRETO Nº 1162 /2025 DE FECHA 14 / 11 /2025

ORDENANZA Nº 353 /2025

El Honorable Concejo Deliberante
De la Ciudad de Las Varillas
Sanciona con fuerza de:

ORDENANZA

Artículo 1.- Apruébese la cesión de derechos y acciones efectuada por **la Sra. Mariela Esperanza Gsponer, D.N.I. 21.401.246, CUIT/L 23-21401246-4,** argentina, mayor de edad, soltera, con domicilio en calle Italia Nº833 de la Ciudad de Las Varillas, Provincia de Córdoba en adelante denominada como **"DONANTE/BENEFICIARIA".** La cesión de derechos y acciones la ejecutan a favor de la Municipalidad de Las Varillas, CUIT: 30-66918833-8, respecto del bien inmueble que se describe como: "Una fracción de terreno que forma parte de la manzana número setenta y uno, del pueblo, hoy ciudad de Las Varillas, Pedanía Sacanta, Departamento San Justo, Provincia de Córdoba, que consta de veinticinco metros de frente al Nor-Este, sobre la calle Álvarez Luque, contados desde los veinticinco metros hacia el Sud-Este de la esquina Norte de la expresada manzana, por sesenta y dos metros, sesenta y seis centímetros de fondo, lo que hace una superficie total de UN MIL QUINIENTOS SESENTA Y SEIS METROS, cincuenta decímetros cuadrados, lindando al Nor-Este, con calle Álvarez Luque; al Nor-Oeste, con Francisco Juan Bella; al Sud-Oeste, con Santiago A. Bella y Catalina Bella de Rébola y al Sud-Este, con sucesores de Francisco Macagno y con Rosa Bella de Carrá. Propiedad empadronada en la Dirección General de Rentas de la Provincia bajo el Nº 3006-0250891/2. Inscribiéndose el dominio con relación a la MATRICULA Nº230.824, del Departamento San Justo. Nomenclatura Catastral: Localidad: 36, Circunscripción: 01, Sección: 03, Manzana: 032, Parcela: 007".

Artículo 2: El inmueble descripto en el artículo primero ingresará como bien del dominio privado Municipal, en garantía del cumplimiento de las obligaciones asumidas por la adherente, que le corresponden por su condición de adjudicataria en el PLAN MUNICIPAL DE VIVIENDA SI VA VI IV, ADHERENTE **Nº 00118**, conforme los términos de la Ordenanza Nº 228/2011. Cumplidas íntegramente las obligaciones asumidas por la beneficiaria, el inmueble de que se trata será transferido por la Municipalidad de Las Varillas, directamente a la beneficiaria, según los términos de la cesión de derechos y obligaciones suscriptas entre las partes, que se incorpora como parte de la presente ordenanza como Anexo I.-

Artículo 3: Comuníquese, publíquese, dese al R. M. y archívese.

FECHA DE SANCIÓN: 12 /11/2025

Matías D. Clemente
Secretario H.C.D.
Municipalidad de Las Varillas

Pablo G. Sargentoni
Presidente H.C.D.
Municipalidad de Las Varillas

PROMULGADO POR DECRETO Nº 1163 /2025 DE FECHA 14 / 11 /2025

ORDENANZA Nº 354 /2025

El Honorable Concejo Deliberante
De la Ciudad de Las Varillas
Sanciona con fuerza de:

ORDENANZA

Artículo 1.- Apruébese la cesión de derechos y acciones efectuada entre **Silvia Karina Borghino, D.N.I. 24.562.636, CUIT/L27-24562636-9**, argentino, mayor de edad, casada**,** con domicilio en calle Hipólito Irigoyen Nº348 de la Ciudad de Las Varillas, Provincia de Córdoba, en calidad de **"CEDENTE";** por otra parte **Gustavo Andrés Appendino, D.N.I. 21.693.418**, argentino, casado, mayor de edad, con domicilio en calle Hipólito Irigoyen Nº348 de la Ciudad de Las Varillas, Provincia de Córdoba, en calidad de "**BENEFICIARIO".** La cesión de derechos y acciones la ejecutan a favor de la Municipalidad de Las Varillas, CUIT: 30-66918833-8, respecto del bien inmueble que se describe como: "Un lote designado como número uno (01) de la manzana número noventa y dos (92), ubicado en el Loteo Don Ovidio II de la Ciudad de Las Varillas, cuya superficie asciende a 352,94m2. Cuya Designación Catastral Municipal es C01; S01; M92; Manz. Of. 92; P01; L01".

Artículo 2: El inmueble descripto en el artículo primero ingresará como bien del dominio privado Municipal, en garantía del cumplimiento de las obligaciones asumidas por el adherente, que le corresponden por su condición de adjudicatario en el PLAN MUNICIPAL DE VIVIENDA SI VA VI IV, ADHERENTE **Nº 00370**, conforme los términos de la Ordenanza Nº 228/2011. Cumplidas íntegramente las obligaciones asumidas por el beneficiario, el inmueble de que se trata será transferido por la Municipalidad de Las Varillas, directamente a la cedente, según los términos de la cesión de derechos y obligaciones suscriptas entre las partes, que se incorpora como parte de la presente ordenanza como Anexo I.

Artículo 3: Comuníquese, publíquese, dese al R. M. y archívese.

FECHA DE SANCIÓN: 12 /11/2025

Matías D. Clemente	**Pablo G. Sargentoni**
Secretario H.C.D.	**Presidente H.C.D.**
Municipalidad de Las Varillas	**Municipalidad de Las Varillas**

PROMULGADO POR DECRETO Nº 1164 /2025 **DE FECHA 14 / 11 /2025**

ORDENANZA Nº 355 /2025

El Honorable Concejo Deliberante
De la Ciudad de Las Varillas
Sanciona con fuerza de:

ORDENANZA

Artículo 1.- Apruébese la cesión de derechos y acciones efectuada por **Sr. Carlos Humberto Roberto Culasso, D.N.I. 13.426.420, CUIT/L23-13426420-9**, argentino, mayor de edad, con domicilio en calle Ramón J. Cárcano Nº836 de la Ciudad de Las Varillas, Provincia de Córdoba, en calidad de **"CEDENTE/BENEFICIARIO".** La cesión de derechos y acciones la ejecutan a favor de la Municipalidad de Las Varillas, CUIT: 30-66918833-8, respecto del bien inmueble que se describe como: "Un lote de terreno designado como Número 17 de la Manzana 133, ubicado en el denominado Loteo Almafuerte IV de la Ciudad de Las Varillas, cuya superficie asciende a 264m2. Cuya Designación Catastral Municipal es C02; S01; M133; Manz. Of. 133; P17; L17".
Artículo 2: El inmueble descripto en el artículo primero ingresará como bien del dominio privado Municipal, en garantía del cumplimiento de las obligaciones asumidas por la adherente, que le corresponden por su condición de adjudicataria en el PLAN MUNICIPAL DE VIVIENDA SI VA VI IV, ADHERENTE **Nº 00388**, conforme los términos de la Ordenanza Nº 228/2011. Cumplidas íntegramente las obligaciones asumidas por la beneficiaria, el inmueble de que se trata será transferido por la Municipalidad de Las Varillas, directamente al cedente y/o la beneficia, según los términos de la cesión de derechos y obligaciones suscriptas entre las partes, que se incorpora como parte de la presente ordenanza como Anexo I.
Artículo 3: Comuníquese, publíquese, dese al R. M. y archívese.

FECHA DE SANCIÓN: 12 /11/2025

Matías D. Clemente

Secretario H.C.D.

Municipalidad de Las Varillas

Pablo G. Sargentoni

Presidente H.C.D.

Municipalidad de Las Varillas

PROMULGADO POR DECRETO Nº 1165 /2025 DE FECHA 14 / 11 /2025

ORDENANZA Nº 356 /2025

El Honorable Concejo Deliberante
De la Ciudad de Las Varillas
Sanciona con fuerza de:

ORDENANZA

Artículo 1.- Apruébese la cesión de derechos y acciones efectuada por **DECAFIP S.R.L., CUIT 30-53019741-3,** con domicilio en calle Martín Fierro Nº151 de la Ciudad de Las Varillas, Provincia de Córdoba, representada en este acto por su gerente el **Sr. Tomás Ignacio Parmigiani, D.N.I. 17.699.063** en calidad de **"CEDENTE/BENEFICIARIO".** La cesión de derechos y acciones la ejecutan a favor de la Municipalidad de Las Varillas, CUIT: 30-66918833-8, respecto del bien inmueble que se describe como: "Lote de terreno ubicado en el Loteo "Mallo", cuyo número de lote se designa como **LOTE 104 de la MANZANA 140**, de ésta Ciudad de Las Varillas, el que mirando desde el frente del lote mide doce metros de frente por veinticuatro metros de fondo. Designación Catastral Municipal es L36; C01; S03; M140; L104".

Artículo 2: El inmueble descripto en el artículo primero ingresará como bien del dominio privado Municipal, en garantía del cumplimiento de las obligaciones asumidas por la adherente, que le corresponden por su condición de adjudicataria en el PLAN MUNICIPAL DE VIVIENDA SI VA VI IV, ADHERENTE **Nº 00099**, conforme los términos de la Ordenanza Nº 228/2011. Cumplidas íntegramente las obligaciones asumidas por el beneficiario, el inmueble de que se trata será transferido por la Municipalidad de Las Varillas, directamente al cedente y/o la beneficia, según los términos de la cesión de derechos y obligaciones suscriptas entre las partes, que se incorpora como parte de la presente ordenanza como Anexo I.

Artículo 3: Comuníquese, publíquese, dese al R. M. y archívese.

FECHA DE SANCIÓN: 12 /11/2025

Matías D. Clemente	**Pablo G. Sargentoni**
Secretario H.C.D.	**Presidente H.C.D.**
Municipalidad de Las Varillas	**Municipalidad de Las Varillas**

PROMULGADO POR DECRETO Nº 1166 /2025 **DE FECHA 14 / 11 /2025**

ORDENANZA Nº 357 /2025

El Honorable Concejo Deliberante
De la Ciudad de Las Varillas
Sanciona con fuerza de:

ORDENANZA

Artículo 1.- Apruébese la cesión de derechos y acciones efectuada por **Norberto Daniel Ojeda, D.N.I. 25.272.341, CUIT/L20-25272341-3,** argentino, mayor de edad, casado con la **Sra. Claudia Paola Carignano, D.N.I. 29.332.965,** con domicilio en calle Santa Rosa Nº673 de la Ciudad de Las Varillas, Provincia de Córdoba, en calidad de **"CEDENTE/BENEFICIARIO".** La cesión de derechos y acciones la ejecutan a favor de la Municipalidad de Las Varillas, CUIT: 30-66918833-8, respecto del bien inmueble que se describe como: "una fracción de terreno, ubicada en calle a designar del denominado Loteo Rista (La Ensenada) Barrio del Bicentenario de la localidad de Las Varillas, Provincia de Córdoba, cuya nomenclatura Catastral es Nº3006475758527491000. Dicho terreno ha sido identificado en el plano de subdivisión provisorio como Lote Seis (06) de la Manzana Ciento Setenta y Seis (176), con una superficie total de trescientos veintidós metros cuadrados (322m2) aproximados y sujetos a los ajustes técnicos correspondientes. Designación Catastral Municipal es L36; C01; S03; M157; L105".

Artículo 2: El inmueble descripto en el artículo primero ingresará como bien del dominio privado Municipal, en garantía del cumplimiento de las obligaciones asumidas por la adherente, que le corresponden por su condición de adjudicataria en el PLAN MUNICIPAL DE VIVIENDA SI VA VI IV, ADHERENTE **Nº 00039**, conforme los términos de la Ordenanza Nº 228/2011. Cumplidas íntegramente las obligaciones asumidas por el beneficiario, el inmueble de que se trata será transferido por la Municipalidad de Las Varillas, directamente al cedente, según los términos de la

cesión de derechos y obligaciones suscriptas entre las partes, que se incorpora como parte de la presente ordenanza como Anexo I.

Artículo 3: Comuníquese, publíquese, dese al R. M. y archívese.

FECHA DE SANCIÓN: 12 /11/2025

Matías D. Clemente	**Pablo G. Sargentoni**
Secretario H.C.D.	**Presidente H.C.D.**
Municipalidad de Las Varillas	**Municipalidad de Las Varillas**

PROMULGADO POR DECRETO Nº 1167 /2025 DE FECHA 14 / 11 /2025

ORDENANZA Nº 358 /2025

El Honorable Concejo Deliberante
De la Ciudad de Las Varillas
Sanciona con fuerza de:

ORDENANZA

Artículo 1º.- Apruébese la cesión de derechos y obligaciones efectuada por **Facundo Ramiro Salamanca, D.N.I. 21.564.142,** argentino, mayor de edad, con domicilio en calle Gerónimo Luis De Cabrera Nº696 de la Ciudad de Las Varillas, Provincia de Córdoba, en adelante denominados **"CEDENTE/BENEFICIARIO".** La cesión de derechos la ejecuta a favor de la Municipalidad de Las Varillas, CUIT: 30-66918833-8, respecto del bien inmueble que se describe como: "**LOTE 20 de la MANZANA 124**, que mide 10m. de frente por 25m. de fondo, lo que hace una superficie de 250m2. Ubicados en el denominado Loteo Escobedo de la Ciudad de Las Varillas y que es parte de un inmueble de mayor superficie que se identifica como propiedad Nº3006-2467697/5, que se encuentra en trámite de subdivisión. Designación Catastral Municipal es L36; C02; S03; M107; L03".

Artículo 2: El inmueble descripto en el artículo primero ingresará como bien del dominio privado Municipal, en garantía del cumplimiento de las obligaciones asumidas por el beneficiario, que le corresponden por su condición de adjudicatario en el **SISTEMA VARILLENSE DE VIVIENDAS, DENOMINADO SI.VA.VI V, ADHERENTE Nº 00235** conforme los términos del art. 12 de la ordenanza 216/2014. Cumplidas íntegramente las obligaciones asumidas por el Beneficiario, el inmueble de que se trata será transferido por la Municipalidad de Las Varillas, directamente al Beneficiario, según los términos de la cesión de derechos y obligaciones suscriptas entre las partes que se incorpora como parte de la presente ordenanza.

Artículo 3: Comuníquese, publíquese, dese al R. M. y archívese.

FECHA DE SANCIÓN: 12 /11/2025

Matías D. Clemente	**Pablo G. Sargentoni**
Secretario H.C.D.	**Presidente H.C.D.**
Municipalidad de Las Varillas	**Municipalidad de Las Varillas**

PROMULGADO POR DECRETO Nº 1168 /2025 **DE FECHA 14 / 11 /2025**

ORDENANZA Nº 359 /2025

El Honorable Concejo Deliberante
De la Ciudad de Las Varillas
Sanciona con fuerza de:

ORDENANZA

Artículo 1º.- Apruébese la CESION DE DERECHOS Y ACCIONES DE INMUEBLE efectuada por **Sr. Lucas Jesús Juncos, D.N.I. 31.623.805, CUIT/L 20-31623805-0**, argentino, mayor de edad, soltero, con domicilio en calle Pasaje Bolivar Nº195 de la Ciudad de Las Varillas, Provincia de Córdoba, en adelante denominado **"CEDENTE/BENEFICIARIO"**. La presente cesión de derechos y acciones de inmueble la ejecuta a favor de la Municipalidad de Las Varillas, CUIT: 30-66918833-8, respecto del bien inmueble que se describe como: "Una fracción de terreno baldío que es parte de una mayor superficie designada como lote 27263-1473 ubicada en la Ciudad de Las Varillas, Pedanía Sacanta, Departamento San Justo, de la Provincia de Córdoba, el que según Plano de Loteo, aprobado por Ordenanza del Consejo deliberante Municipal de esta Ciudad, confeccionado por el Ingeniero Ángel Francisco Cantoni se ubica en la MANZANA OCHENTA Y NUEVE, sobre la calle pública René Favaloro adquirido con anterioridad a la Señora Castagno Mariela Soledad según boleto de compraventa, el que se describe como: Un lote de terreno designado como **LOTE NUMERO DOCE** que mide diez metros de frente al lado Oeste, por donde linda con espacio destinado a calle pública denominada René Favaloro por veinticinco metros de fondo, lo que hace una superficie total de DOSCIENTOS CINCUENTA METROS CUADRADOS y que linda: al Norte con el lote 13 de la misma manzana, al Este, con lote 11 de la manzana 89 enunciada anteriormente y en su lado sur con espacio destinado a calle pública. Designación Catastral Municipal es C04; S01; M089; P111; L111".

Artículo 2º.- El inmueble descripto en el artículo primero ingresará como bien del dominio privado Municipal, en garantía del cumplimiento de las obligaciones asumidas por el cedente, que le corresponden por su condición de adjudicatario en el PLAN MUNICIPAL DE VIVIENDAS SI.VA.VI PLUS, ADHERENTE Nº 00122, conforme los términos del art. 12 de la ordenanza Nº 256/11. Cumplidas íntegramente las obligaciones asumidas, el inmueble de que se trata, será transferido por la Municipalidad de Las Varillas, directamente a la adherente, según los términos del compromiso privado suscripto entre las partes, que se incorpora como parte integrante de la presente ordenanza como anexo I.

Artículo 3º.-Comuníquese, publíquese, dese al R. M. y archívese.

FECHA DE SANCIÓN: 12 /11/2025

Matías D. Clemente
Secretario H.C.D.
Municipalidad de Las Varillas

Pablo G. Sargentoni
Presidente H.C.D.
Municipalidad de Las Varillas

PROMULGADO POR DECRETO Nº 1169 /2025 DE FECHA 14 / 11 /2025

ORDENANZA Nº 360 /2025

El Honorable Concejo Deliberante
De la Ciudad de Las Varillas
Sanciona con fuerza de:

ORDENANZA

Artículo 1.- Apruébese la donación con cargo efectuada entre la **Sra. Yanina Beatriz Bossio, D.N.I. 27.869.850, CUIT/L 27-27869850-0**, argentina, mayor de edad, y el **Sr. David Alejandro Orellano, D.N.I. 27.870.877, CUIT/L 20-27870877-3,** argentino, mayor de edad, casados entre sí, con domicilio en calle **Chacabuco Nº885** de la Ciudad de Las Varillas, del Departamento San Justo, Provincia de Córdoba, en calidad de **DONANTES/BENEFICIARIOS.** La presente donación con cargo la ejecuta a favor de la Municipalidad de Las Varillas, CUIT: 30-66918833-8, respecto del bien inmueble que se describe: "Inmueble ubicado en el departamento San Justo, pedanía Sacanta, localidad de Las Varillas, designado como LOTE 126 de la MANZANA OFICIAL 91 que segùn expediente Nº 0730-000187/2020 de la D.G.C., se describe como sigue: polìgono de 4 lados, que partiendo del vértice norte con ángulo de 90º00' y rumbo sudeste mide 11.00 m colindando con el lote 110; desde este vértice con ángulo de 90º00' y rumbo sudoeste mide 36.12 m. colindando con el lote 125; desde este vértice con ángulo de 90º00' y rumbo noroeste mide 11.00 m colindando con la calle Chacabuco; desde este vértice con ángulo de 90º00' y rumbo noreste hasta el vértice inicial mide 36.12 m colindando con el lote 127 cerrando la figura con una SUPERFICIE de 397.32 m². Propiedad empadronada en la Dirección General de Rentas de la Provincia bajo el Número 3006-4416789/9. Inscribiéndose su dominio con relación a la MATRICULA 1.918.373 del Dpto. SAN JUSTO (30). Nomenclatura Catastral es: L36, C01; S02; Mza.091; L126".

Artículo 2: El inmueble descripto en el artículo primero ingresará como bien del dominio privado Municipal, en garantía del cumplimiento de las obligaciones asumidas por los beneficiarios, que le corresponden por su condición de adjudicatarios en el **PLAN MUNICIPAL DE VIVIENDA, DENOMINADO SI.VA.VI III, ADHERENTE Nº 00039** conforme la ordenanza 56/10. Cumplidas íntegramente las obligaciones asumidas, los inmuebles de que se trata será transferidos por la Municipalidad de Las Varillas, directamente a los Donantes y/o Beneficiarios, según los términos de la donación con cargo suscripta entre las partes, que se incorpora como parte integrante de la presente ordenanza como anexo I.

Artículo 3: Comuníquese, publíquese, dese al R. M. y archívese.

FECHA DE SANCIÓN: 12 /11/2025

Matías D. Clemente
Secretario H.C.D.
Municipalidad de Las Varillas

Pablo G. Sargentoni
Presidente H.C.D.
Municipalidad de Las Varillas

PROMULGADO POR DECRETO Nº 1170 /2025 DE FECHA 14 / 11 /2025

FUNDAMENTOS DE LA ORDENANZA Nº 360 /2025

Que tal cual surge de la documentación adjunta, se suscribió Donación con Cargo de inmueble a favor de la Municipalidad de Las Varillas, a los fines de garantizar el cumplimiento de las obligaciones asumidas por el adherente en cuestión, al Plan Municipal de Vivienda SI.VA.VI III.

ORDENANZA Nº 361 /2025

El Honorable Concejo Deliberante
De la Ciudad de Las Varillas
Sanciona con fuerza de:

ORDENANZA

Artículo 1º.- Modificase el artículo 1º de la ordenanza 148/2017, el que quedará redactado de la siguiente manera:

"Artículo 1.- Apruébese la Donación con Cargo efectuada entre ***el Sr. Darío Emanuel Badariotti Bonelli, D.N.I. 33.117.266, CUIT/L 23-33117266-9,*** *mayor de edad, soltero, argentino; y la* ***Sra. Cecilia Del Valle Gamboa, D.N.I. 33.512.587, CUIT/L 27-33512587-3,*** *argentina, mayor de edad, ambos con domicilio en Constructor Francisco Beltrami Nº194 de la Ciudad de Las Varillas, Córdoba, en adelante denominados* ***"DONANTES/BENEFICIARIOS";*** *La presente Donación con Cargo la ejecutan a favor de la Municipalidad de Las Varillas, CUIT: 30-66918833-8, respecto del bien inmueble que se describe como: "Inmueble ubicado en el Departamento San Justo, Pedanía Sacanta, Ciudad de Las Varillas, designado como Lote Nº 109 de la Manzana Nº 56 que responde a la siguiente descripción: Partiendo del vértice norte con dirección sur-este, con un ángulo de 90°00` se miden 25.00m; desde este punto y con ángulo interno de 90°00` se miden 10,00m; desde este punto y con ángulo interno de 90°00´se miden 25.00m; desde este punto y con ángulo interno de 90°00´ se miden 10.00m llegando al punto de partida, cerrando la figura con una superficie de 250.00m2.- Y linda: Al Nor-Este con Lote 108; al Sur-Este Parcela 472426-526492; al Sur-Oeste con calle Prof. Lydia de Rozo y al Nor-Oeste con calle Constr. Francisco Beltrami. Inscribiéndose su dominio con relación a la*

MATRICULA 1.932.246 del Dpto. SAN JUSTO (30). El inmueble descripto, se encuentra empadronado en la Dirección General de Rentas de la Provincia, como propiedad número 3006- 4430728/3. Nomenclatura Catastral L36; C04; S01; M 056; P109".

Artículo 2º.- Comuníquese, publíquese, dese al registro municipal y archívese.

FECHA DE SANCIÓN: 12 /11/2025

Matías D. Clemente	**Pablo G. Sargentoni**
Secretario H.C.D.	**Presidente H.C.D.**
Municipalidad de Las Varillas	**Municipalidad de Las Varillas**

PROMULGADO POR DECRETO Nº 1171 /2025 DE FECHA 14 / 11 /2025

ORDENANZA Nº 362 /2025

El Honorable Concejo Deliberante
De la Ciudad de Las Varillas
Sanciona con fuerza de:

ORDENANZA

Artículo 1º.- Modificase el artículo 1º de la ordenanza 369/2021, el que quedará redactado de la siguiente manera:

"Artículo 1.- Apruébese la Donación con Cargo efectuada entre ***el Sr. Marcos Fabricio Gómez, D.N.I. 25.451.905, CUIT/L 20-25451905-8,*** *argentino, mayor de edad, soltero, con domicilio en calle Chile Nº134 de la Ciudad de Las Varillas, Provincia de Córdoba, en adelante denominado "****DONANTE";*** *la* ***Sra. Micaela Catalina Gómez, D.N.I. 39.025.026,*** *argentina, mayor de edad, soltera, con domicilio en calle Manuel Belgrano Nº184 de la Ciudad de Las Varillas de la Provincia de Córdoba, en adelante denominada* ***"BENEFICIARIA".*** *La presente Donación con Cargo la ejecuta a favor de la Municipalidad de Las Varillas, CUIT: 30-66918833-8, respecto del bien inmueble que se describe como: "UNA FRACCIÓN de Terreno, ubicado en la Ciudad de Las Varillas, Pedanía SACANTA, Departamento SAN JUSTO, Provincia de Córdoba; que de acuerdo a Plano es designado* ***LOTE OCHO de la MANZANA TREINTA Y TRES****, que mide y linda: once metros de frente al Sud-Este, sobre calle Chile, e igual medida en su contra frente al Nor-Oeste, por veintidós metros de fondo en sus costados Nor-Este y Sud-Oeste; linda Sud-Este: con la citada calle Chile; al Nor-Este: con lote 7; Nor-Oeste: con lote 13; y al Sud-Oeste: con lote nueve, todos del mismo plano.- SUPERFICIE TOTAL DOSCIENTOS CUARENTA Y DOS METROS CUADRADOS, Según Expediente Nº 0033-94495/04.- Inscribiéndose su dominio con relación a la*

MATRICULA 1.091.353 del Dpto. SAN JUSTO (30). El inmueble descripto, se encuentra empadronado en la Dirección General de Rentas de la Provincia, como propiedad número 3006-2513723/7. Nomenclatura Catastral L36; C02; S06; M 033; P008".

Artículo 2º.- Comuníquese, publíquese, dese al registro municipal y archívese.

FECHA DE SANCIÓN: 12 /11/2025

Matías D. Clemente	**Pablo G. Sargentoni**
Secretario H.C.D.	**Presidente H.C.D.**
Municipalidad de Las Varillas	**Municipalidad de Las Varillas**

PROMULGADO POR DECRETO Nº 1172 /2025 DE FECHA 14 / 11 /2025

ORDENANZA Nº 363 /2025

El Honorable Concejo Deliberante
De la Ciudad de Las Varillas
Sanciona con fuerza de:

ORDENANZA

Artículo 1º.- Modificase el artículo 1º de la ordenanza 63/2017, el que quedará redactado de la siguiente manera:

"Artículo 1.- Apruébese la Donación con Cargo efectuada entre ***Sr. Federico Gastón Chiocarello, D.N.I. 33.512.475, CUIT/L 20-33512475-9,*** *argentino, mayor de edad y la* ***Sra. Fernanda Lujan Bravin, D.N.I. 33.171.084,*** *argentina, mayor de edad, casados entre sí, con domicilio en calle* ***Vélez Sarsfield Nº856*** *de la Ciudad de Las Varillas, Provincia de Córdoba, en adelante denominado* ***"DONANTES/BENEFICIARIOS".*** *La presente Donación con Cargo la ejecuta a favor de la Municipalidad de Las Varillas, CUIT: 30-66918833-8, respecto del bien inmueble que se describe como: ""Inmueble ubicado en el departamento Rio Segundo, pedanía Sacanta, localidad de Las Varillas, designado como LOTE 113 de la MANZANA OFICIAL 91 que según expediente Nº 0730-000187/2020 de la D.G.C., se describe como sigue: polígono de 4 lados, que partiendo del vértice norte con ángulo de 90º00' y rumbo sudeste mide 11.00 m colindando con calle Vélez Sarsfield; desde este vértice con ángulo de 90º00' y rumbo sudoeste mide 36.12 m. colindando con el lote 114; desde este vértice con ángulo de 90º00' y rumbo noroeste mide 11.00 m colindando con el lote 123; desde este vértice con ángulo de 90º00' y rumbo noreste hasta el vértice inicial mide 36.12 m colindando con el lote 112 cerrando la figura con una SUPERFICIE de 397.32 m². Inscribiéndose su dominio con relación a la MATRICULA 1.918.360 del Dpto. SAN JUSTO (30). El inmueble descripto, se*

encuentra empadronado en la Dirección General de Rentas de la Provincia, como propiedad número 300644167741. Nomenclatura Catastral L36; C01; S02; M 091; P113"

Artículo 2º.- Comuníquese, publíquese, dese al registro municipal y archívese.

FECHA DE SANCIÓN: 12 /11/2025

Matías D. Clemente
Secretario H.C.D.
Municipalidad de Las Varillas

Pablo G. Sargentoni
Presidente H.C.D.
Municipalidad de Las Varillas

PROMULGADO POR DECRETO Nº 1173 /2025 DE FECHA 14 / 11 /2025

ORDENANZA Nº 364 /2025

El Honorable Concejo Deliberante
De la Ciudad de Las Varillas
Sanciona con fuerza de:

ORDENANZA

Artículo 1º.- Modificase el artículo 1º de la ordenanza 93/2020, el que quedará redactado de la siguiente manera:

"Apruébese la Donación con Cargo efectuada entre ***Sra. María Gracia Chiocarello, D.N.I. Nº 37.438.235, C.U.I.L/T Nº27- 37438235-2, argentina, mayor de edad, y el Sr. Cristian Emanuel Berterame, D.N.I Nº31.608.557, CUIT/L Nº20-31608557-2, argentino, mayor de edad, casados entre sí, con domicilio en calle Vélez Sarsfield Nº846 de la Ciudad de Las Varillas, Provincia de Córdoba, en adelante denominada como "DONANTES/BENEFICIARIOS".*** *Los donantes efectúan la presente donación en su carácter de propietarios del inmueble de referencia. La presente donación la ejecutan a favor de la Municipalidad de Las Varillas, CUIT: 30-66918833-8, respecto del inmueble en donde se construirá la vivienda que se describe a continuación:* ***"Inmueble ubicado en el departamento San Justo, pedanía Sacanta, localidad de Las Varillas, designado como LOTE 114 de la MANZANA OFICIAL 91 que según expediente Nº 0730-000187/2020 de la D.G.C., se describe como sigue: polígono de 4 lados, que partiendo del vértice norte con ángulo de 90º00' y rumbo sudeste mide 11.00 m colindando con calle Vélez Sarsfield; desde este vértice con ángulo de 90º00' y rumbo sudoeste mide 36.12 m. colindando con el lote 115; desde este vértice con ángulo de 90º00' y rumbo noroeste mide 11.00 m colindando con el lote 122; desde este vértice con ángulo de 90º00' y***

rumbo noreste hasta el vértice inicial mide 36.12 m colindando con el lote 113 cerrando la figura con una SUPERFICIE de 397.32 m². Inscribiéndose el dominio en el Registro General de la Provincia, con relación a la MATRÍCULA 1.918.361 del Departamento San Justo. El inmueble descripto, se encuentra empadronado en la Dirección General de Rentas de la Provincia, como propiedad N°3006-4416775/9. Nomenclatura Catastral: Loc. 36 – C 01 – S 02 – Mza. 091 – P 114".

Artículo 2º.- Comuníquese, publíquese, dese al registro municipal y archívese.

FECHA DE SANCIÓN: 12 /11/2025

Matías D. Clemente
Secretario H.C.D.
Municipalidad de Las Varillas

Pablo G. Sargentoni
Presidente H.C.D.
Municipalidad de Las Varillas

PROMULGADO POR DECRETO Nº 1174 /2025 DE FECHA 14 / 11 /2025

ORDENANZA Nº 365 /2025

El Honorable Concejo Deliberante
De la Ciudad de Las Varillas
Sanciona con fuerza de:

ORDENANZA

Artículo 1º.- Modificase el artículo 1º de la ordenanza 208/2020, el que quedará redactado de la siguiente manera:

"Apruébese la Donación con Cargo efectuada entre ***la Sra. María Gracia Bertolone, D.N.I. Nº 33.171.071, C.U.I.L/T Nº27-33171071- 2,*** *argentina, mayor de edad y el* ***Sr. Rubén Ariel Panero, D.N.I. Nº29.687.580, CUIT/L Nº20-29687580-6,*** *argentino, mayor de edad, ambos casados entre sí, con domicilio en calle* ***Vélez Sarsfield Nº956*** *de la Ciudad de Las Varillas, Provincia de Córdoba, en adelante denominada como* ***"DONANTES/BENEFICIARIOS".*** *Los donantes efectúan la presente donación en su carácter de propietarios del inmueble de referencia. La presente donación la ejecutan a favor de la Municipalidad de Las Varillas, CUIT: 30-66918833-8, respecto del inmueble en donde se construirá la vivienda que se describe a continuación:* ***"Inmueble ubicado en el departamento San Justo, pedanía Sacanta, localidad de Las Varillas, designado como LOTE 103 de la MANZANA OFICIAL 91 que según expediente Nº 0730-000187/2020 de la D.G.C., se describe como sigue: polígono de 4 lados, que partiendo del vértice norte con ángulo de 90º00' y rumbo sudeste mide 11.00 m colindando con calle Vélez Sarsfield; desde este vértice con ángulo de 90º00' y rumbo sudoeste mide 36.12 m. colindando con el lote 104; desde este vértice con ángulo de 90º00' y rumbo noroeste mide 11.00 m colindando con el lote 133; desde este vértice con ángulo de 90º00' y***

rumbo noreste hasta el vértice inicial mide 36.12 m colindando con el lote 102 cerrando la figura con una SUPERFICIE de 397.32 m². Inscribiéndose el dominio en el Registro General de la Provincia, con relación a la MATRÍCULA 1.918.350 del Departamento San Justo. El inmueble descripto, se encuentra empadronado en la Dirección General de Rentas de la Provincia, como propiedad N°3006-4416764/3. Nomenclatura Catastral: Loc. 36 – C 01 – S 02 – Mza. 091 – P 103".

Artículo 2º.- Comuníquese, publíquese, dese al registro municipal y archívese.

FECHA DE SANCIÓN: 12 /11/2025

Matías D. Clemente	**Pablo G. Sargentoni**
Secretario H.C.D.	**Presidente H.C.D.**
Municipalidad de Las Varillas	**Municipalidad de Las Varillas**

PROMULGADO POR DECRETO Nº 1175 /2025 DE FECHA 14 / 11 /2025

FUNDAMENTOS DE LA ORDENANZA Nº 365 /2025

Que la **Sra. María Gracia Bertolone, D.N.I. Nº 33.171.071** y el **Sr. Rubén Ariel Panero, D.N.I. Nº29.687.580,** presentaron ante esta Municipalidad, la escritura traslativa de dominio del inmueble en donde se realizó la vivienda, a los fines de que se tome razón en las áreas correspondientes y que se modifique la modalidad de garantizar sus obligaciones para con el plan de viviendas de referencia.

ORDENANZA Nº 366 /2025

El Honorable Concejo Deliberante
De la Ciudad de Las Varillas
Sanciona con fuerza de:

ORDENANZA

Artículo 1º.- Modificase el artículo 1º de la ordenanza 200/2017, el que quedará redactado de la siguiente manera:

"Artículo 1.- Apruébese la Donación con Cargo efectuada entre ***Sr. Horacio Roland, D.N.I. 30.645.308, CUIT/L 23-30645308-4,*** *mayor de edad, casado con la* ***Sra. Nadia Elisabet Vismara, D.N.I. 32.547.500,*** *con domicilio en Italia 564 de la Ciudad de Las Varillas, Córdoba, en adelante denominado* ***"DONANTE/BENEFICIARIO".*** *La presente Donación con Cargo la ejecuta a favor de la Municipalidad de Las Varillas, CUIT: 30-66918833-8, respecto de los bienes inmuebles que se describen como: ""Lote situado en el departamento San Justo, pedanía Sacanta, lugar Cdad. de Las Varillas designado como Lote 109 de la Mz 90 que se describe como sigue: LOTE de 4 lados, que partiendo del vértice norte con ángulo de 90º00' y rumbo sudeste mide 11.00 m colindando con calle Chacabuco; desde este vértice con ángulo de 90º00' y rumbo sudoeste mide 33.00 m. colindando con el lote 110; desde este vértice con ángulo de 90º00' y rumbo noroeste mide 11.00 m colindando con el lote 123; desde este vértice con ángulo de 90º00' y rumbo noreste hasta el vértice inicial mide 33.00 m colindando con el lote 108 cerrando la figura con una SUPERFICIE de 363.00 m². - Inscribiéndose su dominio con relación a la MATRICULA 1.918.560 del Dpto. SAN JUSTO (30). El inmueble descripto, se encuentra empadronado en la Dirección General de Rentas de la Provincia, como propiedad número 3006-4416921/2. Nomenclatura Catastral L36; C01;*

S02; M 090; P109"; y "Lote situado en el departamento Rio Segundo, pedanía Sacanta, lugar Cdad. de Las Varillas designado como Lote 110 de la Mz 90 que se describe como sigue: LOTE de 4 lados, que partiendo del vértice norte con ángulo de 90º00' y rumbo sudeste mide 11.00 m colindando con calle Chacabuco; desde este vértice con ángulo de 90º00' y rumbo sudoeste mide 33.00 m. colindando con el lote 111; desde este vértice con ángulo de 90º00' y rumbo noroeste mide 11.00 m colindando con el lote 122; desde este vértice con ángulo de 90º00' y rumbo noreste hasta el vértice inicial mide 33.00 m colindando con el lote 109 cerrando la figura con una SUPERFICIE de 363.00 m². Inscribiéndose su dominio con relación a la MATRICULA 1.918.561 del Dpto. SAN JUSTO (30). El inmueble descripto, se encuentra empadronado en la Dirección General de Rentas de la Provincia, como propiedad número 3006-4416922/1. Nomenclatura Catastral L36; C01; S02; M 090; P110"

Artículo 2º.- Comuníquese, publíquese, dese al registro municipal y archívese.

FECHA DE SANCIÓN: 12 /11/2025

Matías D. Clemente
Secretario H.C.D.
Municipalidad de Las Varillas

Pablo G. Sargentoni
Presidente H.C.D.
Municipalidad de Las Varillas

PROMULGADO POR DECRETO Nº 1176 /2025 DE FECHA 14 / 11 /2025

FUNDAMENTOS DE LA ORDENANZA Nº 366 /2025

Que, **el Sr. Horacio Roland, D.N.I. 30.645.308,** presentó ante esta Municipalidad, la escritura traslativa de dominio del inmueble en donde se realizó la vivienda, a los fines de que se tome razón en las áreas correspondientes y que se modifique la modalidad de garantizar sus obligaciones para con el plan de viviendas de referencia.

ORDENANZA Nº 367 /2025

El Honorable Concejo Deliberante
De la Ciudad de Las Varillas
Sanciona con fuerza de:

ORDENANZA

Artículo 1º.- Modificase el artículo 1º de la ordenanza 246/2017, el que quedará redactado de la siguiente manera:

"Apruébese la Donación con Cargo efectuada entre ***los Sres. Franco Antonio Ceballos, D.N.I. Nº33.171.109, C.U.I.L./T. Nº 20-33171109-9,*** *mayor de edad, argentino, soltero y la* ***Sra. Reina Yesica Beatriz Vera, D.N.I. Nº 30.866.823, mayor de edad,*** *argentina, soltera, ambos con domicilio en calle Jorge Baravalle Nro. 174 de la Ciudad de Las Varillas, Provincia de Córdoba, en adelante denominados* ***"DONANTES/BENEFICIARIOS".*** *Los donantes efectúan la presente donación en su carácter de titulares registrales del inmueble de referencia. La presente donación la ejecutan a favor de la Municipalidad de Las Varillas, CUIT: 30-66918833-8, respecto del inmueble en donde se construirá la vivienda que se describe a continuación:* ***"Inmueble ubicado en el Departamento San Justo, Pedanía Sacanta, Ciudad de Las Varillas, designado como Lote Nº 113 de la Manzana Nº 63 que responde a la siguiente descripción: Partiendo del vértice norte con dirección sur-este, con un ángulo de 90°00` se miden 25.00m; desde este punto y con ángulo interno de 90°00` se miden 10,00m; desde este punto y con ángulo interno de 90°00´se miden 25.00m; desde este punto y con ángulo interno de 90°00´ se miden 10.00m llegando al punto de partida, cerrando la figura con una superficie de 250.00m2.- Y linda: Al Nor-Este con Lote 114; al Sur-Este con Lote 108; al Sur-Oeste con Lote 112 y al Nor-Oeste con calle***

Jorge Baravalle. Inscribiéndose el dominio en el Registro General de la Provincia, con relación a la MATRÍCULA 1.932.365 del Departamento San Justo. El inmueble descripto, se encuentra empadronado en la Dirección General de Rentas de la Provincia, como propiedad N°3006-4430897/2. <u>Nomenclatura Catastral:</u> Loc. 36 – C 04 – S 01 – Mza. 063 – P 113".

<u>Artículo 2º.</u>- Comuníquese, publíquese, dese al registro municipal y archívese.

<u>FECHA DE SANCIÓN: 12 /11/2025</u>

<u>Matías D. Clemente</u>	**<u>Pablo G. Sargentoni</u>**
Secretario H.C.D.	**Presidente H.C.D.**
Municipalidad de Las Varillas	**Municipalidad de Las Varillas**

PROMULGADO POR DECRETO Nº 1177 /2025 **DE FECHA 14 / 11 /2025**

ORDENANZA Nº 368 /2025

El Honorable Concejo Deliberante
De la Ciudad de Las Varillas
Sanciona con fuerza de:

ORDENANZA

Artículo 1º.- Modificase el artículo 1º de la ordenanza 351/2021, el que quedará redactado de la siguiente manera:

"Artículo 1.- Apruébese la Cesión de Derechos de inmueble efectuada entre ***Juan José Muttigliengo, D.N.I. 30.824.448, argentino, mayor de edad, con domicilio en calle Enfermera Elena de Murua Nº205 de la Ciudad de Las Varillas, Provincia de Córdoba, en calidad de "CEDENTE/ BENEFICIARIO"****. La presente Cesión la ejecuta a favor de la Municipalidad de Las Varillas, CUIT: 30-66918833-8, respecto del bien inmueble que se describe como: ""Inmueble ubicado en el Departamento San Justo, Pedanía Sacanta, Ciudad de Las Varillas, designado como Lote Nº 116 de la Manzana Nº 59 que responde a la siguiente descripción: Partiendo del vértice norte con dirección sur-este, con un ángulo de 90°00` se miden 25.00m; desde este punto y con ángulo interno de 90°00` se miden 10,00m; desde este punto y con ángulo interno de 90°00´se miden 25.00m; desde este punto y con ángulo interno de 90°00´ se miden 10.00m llegando al punto de partida, cerrando la figura con una superficie de 250.00m2.- Y linda: Al Nor-Este con Lote 117; al Sur-Este con Lote 105; al Sur-Oeste con Lote 115 y al Nor-Oeste con calle Dr. Rene Favaloro. Inscribiéndose su dominio con relación a la MATRICULA 1.932.303 del Dpto. SAN JUSTO (30). El inmueble descripto, se encuentra empadronado en la Dirección General de Rentas de la Provincia, como*

propiedad número 3006-44307861. Nomenclatura Catastral L36; C04; S01; M 059; P116".

Artículo 2º.- Comuníquese, publíquese, dese al registro municipal y archívese.

FECHA DE SANCIÓN: 12 /11/2025

Matías D. Clemente	**Pablo G. Sargentoni**
Secretario H.C.D.	**Presidente H.C.D.**
Municipalidad de Las Varillas	**Municipalidad de Las Varillas**

PROMULGADO POR DECRETO Nº 1178 /2025 DE FECHA 14 / 11 /2025

ORDENANZA Nº 369 /2025

El Honorable Concejo Deliberante
De la Ciudad de Las Varillas
Sanciona con fuerza de:

ORDENANZA

*"**Artículo 1º:** Apruébese la Donación con Cargo efectuada por* la **PAMELA GISEL CUADRADO, D.N.I. 32.520.310, CUIT/L 27-32520310-8,** argentina, mayor de edad y **MATIAS JAVIER CAVAGLIA, M.I. 30.645.231, CUIT/L 20-30645231-3,** argentino, mayor de edad, ambos casados entre sí, con domicilio en calle **Chacabuco Nº845** de la Ciudad de Las Varillas, del Departamento San Justo, Provincia de Córdoba, en calidad de **DONANTES/BENEFICIARIOS.** *La presente Donación con Cargo la ejecutan a favor de la Municipalidad de Las Varillas, CUIT 30-66918833-8, respecto del bien inmueble que se describe como: "Inmueble ubicado en el departamento San Justo, pedanía Sacanta, localidad de Las Varillas, designado como LOTE 122 de la MANZANA OFICIAL 91 que segùn expediente Nº 0730-000187/2020 de la D.G.C., se describe como sigue: polìgono de 4 lados, que partiendo del vértice norte con ángulo de 90º00' y rumbo sudeste mide 11.00 m colindando con el lote 114; desde este vértice con ángulo de 90º00' y rumbo sudoeste mide 36.12 m. colindando con los lotes 119, 120 y 121; desde este vértice con ángulo de 90º00' y rumbo noroeste mide 11.00 m colindando con la calle Chacabuco; desde este vértice con ángulo de 90º00' y rumbo noreste hasta el vértice inicial mide 36.12 m colindando con el lote 123 cerrando la figura con una SUPERFICIE de 397.32 m². Propiedad empadronada en la Dirección General de Rentas de la Provincia bajo el Número 3006-4416785/6.*

Inscribiéndose su dominio con relación a la MATRICULA 1.918.369 del Dpto. SAN JUSTO (30). Nomenclatura Catastral es: L36, C01; S02; Mza.091; L122".

Artículo 2º: Comuníquese al Poder Ejecutivo Municipal.

FECHA DE SANCIÓN: 12 /11/2025

Matías D. Clemente	**Pablo G. Sargentoni**
Secretario H.C.D.	**Presidente H.C.D.**
Municipalidad de Las Varillas	**Municipalidad de Las Varillas**

PROMULGADO POR DECRETO Nº 1179 /2025 **DE FECHA 14 / 11 /2025**

ORDENANZA Nº 370 /2025

El Honorable Concejo Deliberante
De la Ciudad de Las Varillas
Sanciona con fuerza de:

ORDENANZA

Artículo 1º.- Modificase el artículo 1º de la ordenanza 400/2022, el que quedará redactado de la siguiente manera:

"Artículo 1.- Apruébese la Donación con Cargo efectuada entre ***la Sra. Silvina Marina Teggi, D.N.I. Nº26.729.099, argentina, mayor de edad, con domicilio en calle Vélez Sarsfield Nº466 de la Ciudad de Las Varillas, Provincia de Córdoba, en adelante denominados "DONANTE/BENEFICIARIA"****. La presente Donación con Cargo la ejecuta a favor de la Municipalidad de Las Varillas, CUIT: 30-66918833-8, respecto del bien inmueble que se describe como: "Inmueble ubicado en el Departamento San Justo, Pedanía Sacanta, Ciudad de Las Varillas, designado como Lote Nº 119 de la Manzana Nº 67 que responde a la siguiente descripción: Partiendo del vértice norte con dirección sur-este, con un ángulo de 90°00` se miden 25.000m; desde este punto y con ángulo interno de 90°00` se miden 10,00m; desde este punto y con ángulo interno de 90°00´se miden 25.00m; desde este punto y con ángulo interno de 90°00´ se miden 10.00m llegando al punto de partida, cerrando la figura con una superficie de 250.00m2.- Y linda: Al Nor-Este con Lote 100; al Sur-Este con Lote 102; al Sur-Oeste con Lote 118 y al Nor-Oeste con calle Jorge Baravalle. Inscribiéndose su dominio con relación a la MATRICULA 1.932.435 del Dpto. SAN JUSTO (30). El inmueble descripto, se encuentra empadronado en la Dirección General de Rentas de la Provincia,*

como propiedad número 3006-4430968/5. Nomenclatura Catastral L36; C04; S01; M 067; P119".

Artículo 2º.- Comuníquese, publíquese, dese al registro municipal y archívese.

FECHA DE SANCIÓN: 12 /11/2025

Matías D. Clemente	**Pablo G. Sargentoni**
Secretario H.C.D.	**Presidente H.C.D.**
Municipalidad de Las Varillas	**Municipalidad de Las Varillas**

PROMULGADO POR DECRETO Nº 1180 /2025 DE FECHA 14 / 11 /2025

ORDENANZA Nº 371 /2025

El Honorable Concejo Deliberante
De la Ciudad de Las Varillas
Sanciona con fuerza de:

ORDENANZA

Artículo 1º: Modifíquese el artículo 1º de la Ordenanza Nº 14/2025, el que quedará redactado de la siguiente manera:

> *"**Artículo 1º.**- Apruébese la Donación con Cargo efectuada la **Sra. Graciela Del Valle Martini, D.N.I. 16.189.775, CUIL 27-16189775-8**, argentina, mayor de edad, casada, con domicilio en calle Gerónimo Luis de Cabrera Nº424, en adelante denominada **"DONANTE"**; y **Juan Domingo Maidana, D.N.I.16.733.881, CUIT/L 20-16733881-0**, argentino, Mayor de edad, casado, con domicilio en calle Gerónimo Luis de Cabrera Nº424 de la Ciudad de Las Varillas, Provincia de Córdoba en adelante denominado como **BENEFICIARIO.** La donante efectúa la presente donación en su condición de titular Registral del inmueble de referencia. La presente donación la ejecuta a favor de la Municipalidad de Las Varillas, CUIT: 30-66918833-8, respecto del bien inmueble que se describe como: "Lote de terreno ubicado en la ciudad de las Varillas, Pedanía Sacanta, depto. San Justo de la provincia de CORDOBA que se designa como LOTE 103: que mide y linda: su costado Nor-Oeste, diez metros (K-L) lindando con lote 100 de su subdivisión, su costado Nor-Este treinta metros (F-L) lindando con lote 102, al Sud-Este, diez metros (F-G) lindando con calle Cura Brochero, su costado Sud-Oeste treinta metros (G-K) lindando con lote 100 de su subdivisión, todo lo que hace una SUPERFICIE TOTAL DE TRESCIENTOS METROS CUADRADOS. Propiedad empadronada en la Dirección General de Rentas de la*

Provincia bajo el N°3006-4123627-0. Inscribiéndose el dominio con relación a la MATRICULA N°1.534.522, del Departamento San Justo. Designación Catastral Municipal es C01; S03; M080; L103".

Artículo 2: Comuníquese al Poder Ejecutivo Municipal.

FECHA DE SANCIÓN: 12 /11/2025

Matías D. Clemente	**Pablo G. Sargentoni**
Secretario H.C.D.	**Presidente H.C.D.**
Municipalidad de Las Varillas	**Municipalidad de Las Varillas**

PROMULGADO POR DECRETO Nº 1181 /2025 DE FECHA 14 / 11 /2025

ORDENANZA Nº 372 /2025

El Honorable Concejo Deliberante
De la Ciudad de Las Varillas
Sanciona con fuerza de:

ORDENANZA

Artículo 1º.- Modificase el artículo 1º de la ordenanza Nº 37/2014, el que quedará redactado de la siguiente manera:

> *"**Artículo 1º:** Apruébese la Donación con Cargo efectuada por el **Sr. ARMANDO ELIAS BALDO, D.N.I Nº 13.725.883, CUIT/CUIL Nº 20-13725883-9, RITA MARIA COSTAMAGNA, D.N.I. 14.196.311, CUIT/CUIL Nº 27-14196311-8,** ambos domiciliados en calle Rolando Rubiolo Nº114 de la Ciudad de Las Varillas, Provincia de Córdoba, en calidad de **"DONANTES/BENEFICIARIOS".** La presente Donación con Cargo la ejecutan a favor de la Municipalidad de Las Varillas, CUIT 30-66918833-8, respecto del bien inmueble que se describe como: "Inmueble ubicado en el Departamento San Justo, Pedanía Sacanta, Ciudad de Las Varillas, designado como Lote Nº 102 de la Manzana Nº 59 que responde a la siguiente descripción: Partiendo del vértice norte con dirección sur-este, con un ángulo de 90°00` se miden 25.00m; desde este punto y con ángulo interno de 90°00` se miden 10,00m; desde este punto y con ángulo interno de 90°00´se miden 25.00m; desde este punto y con ángulo interno de 90°00´ se miden 10.00m llegando al punto de partida, cerrando la figura con una superficie de 250.00m2.- Y linda: Al Nor-Este con Lote 101; al Sur-Este con calle Rolando Rubiolo; al Sur-Oeste con Lote 103 y al Nor-Oeste con Lote 119. Propiedad empadronada en la Dirección General de Rentas de la Provincia bajo el*

Número 3006-4430772/1. Inscribiéndose su dominio con relación a la MATRICULA 1.932.289 del Dpto. SAN JUSTO (30). Nomenclatura Catastral es: L36, C04; S01; Mza.059; L102".

Artículo 2º: Comuníquese al Poder Ejecutivo Municipal.

FECHA DE SANCIÓN: 12 /11/2025

Matías D. Clemente	**Pablo G. Sargentoni**
Secretario H.C.D.	**Presidente H.C.D.**
Municipalidad de Las Varillas	**Municipalidad de Las Varillas**

PROMULGADO POR DECRETO Nº 1182 /2025 DE FECHA 14 / 11 /2025

ORDENANZA Nº 373 /2025

El Honorable Concejo Deliberante
De la Ciudad de Las Varillas
Sanciona con fuerza de:

ORDENANZA

Artículo 1º.- Modificase el artículo 1º de la ordenanza 63/2018, el que quedará redactado de la siguiente manera:

"Apruébese la Donación con Cargo efectuada entre ***la Sra. Analía Paola Bravin, D.N.I. 30.645.206, CUIT/L 27-30645206-7,*** *argentina, mayor de edad, soltera y el* ***Sr. Álvarez, Jorge Alejandro, D.N.I. 31.082.545, CUIT/L 20-31082545-0,*** *argentino, mayor de edad, soltero, ambos con domicilio en calle Gerónimo Luis de Cabrera 575 de la Ciudad de Las Varillas, en adelante denominados como* ***"DONANTES/BENEFICIARIOS".*** *Los donantes efectúan la presente donación en su carácter de titulares registrales del inmueble de referencia. La presente donación la ejecuta a favor de la Municipalidad de Las Varillas, CUIT: 30-66918833-8, respecto del inmueble en donde se construirá la vivienda que se describe a continuación:* ***"Lote situado en el departamento San Justo, pedanía Sacanta, lugar Cdad. de Las Varillas designado como Lote 124 de la Mz 90 que se describe como sigue: LOTE de 4 lados, que partiendo del vértice norte con ángulo de 90º00' y rumbo sudeste mide 11.00 m colindando con el lote 108; desde este vértice con ángulo de 90º00' y rumbo sudoeste mide 32.50 m. colindando con el lote 123; desde este vértice con ángulo de 92º29'16" y rumbo noroeste mide 11.01 m colindando con calle Bto. Ceferino Namuncurá; desde este vértice con ángulo de 87º30'44" y rumbo noreste hasta el vértice inicial mide 32.98 m colindando con el lote 125 cerrando la figura con una***

SUPERFICIE de 360.14 m². - Inscribiéndose el dominio en el Registro General de la Provincia, con relación a la MATRÍCULA 1.918.575 del Departamento San Justo. El inmueble descripto, se encuentra empadronado en la Dirección General de Rentas de la Provincia, como propiedad N°3006- 4416936/1. Nomenclatura Catastral: Loc. 36 – C 01 – S 02 – Mza. 090 – P 124"

Artículo 2º.- Comuníquese, publíquese, dese al registro municipal y archívese.

FECHA DE SANCIÓN: 12 /11/2025

Matías D. Clemente	**Pablo G. Sargentoni**
Secretario H.C.D.	**Presidente H.C.D.**
Municipalidad de Las Varillas	**Municipalidad de Las Varillas**

PROMULGADO POR DECRETO Nº 1183 /2025 **DE FECHA 14 / 11 /2025**

ORDENANZA Nº 374 /2025

El Honorable Concejo Deliberante
De la Ciudad de Las Varillas
Sanciona con fuerza de:

ORDENANZA

Artículo 1º.- Modificase el artículo 1º de la ordenanza Nº 117/2021, el que quedará redactado de la siguiente manera:

"Artículo 1.- Apruébese la Donación con Cargo efectuada entre **Sra. Sofía María Ludueña, D.N.I. 36.833.217, CUIT/L 27-36833217-3,** argentina, mayor de edad, con domicilio en calle **Vicente López y Planes Nº343** de la Ciudad de Las Varillas de la Provincia de Córdoba, por una parte como **"DONANTE/BENEFICIARIA".** *La presente Donación con Cargo la ejecuta a favor de la Municipalidad de Las Varillas, CUIT: 30-66918833-8, respecto del bien inmueble que se describe como: "Inmueble ubicado en el departamento San Justo, pedanía Sacanta, localidad de Las Varillas, designado como LOTE 125 de la MANZANA OFICIAL 91 que segùn expediente Nº 0730-000187/2020 de la D.G.C., se describe como sigue: polìgono de 4 lados, que partiendo del vértice norte con ángulo de 90º00' y rumbo sudeste mide 11.00 m colindando con el lote 111; desde este vértice con ángulo de 90º00' y rumbo sudoeste mide 36.12 m. colindando con el lote 124; desde este vértice con ángulo de 90º00' y rumbo noroeste mide 11.00 m colindando con la calle Chacabuco; desde este vértice con ángulo de 90º00' y rumbo noreste hasta el vértice inicial mide 36.12 m colindando con el lote 126 cerrando la figura con una SUPERFICIE de 397.32 m² . Inscribiéndose su dominio con relación a la MATRICULA 1.918.372 del Dpto. SAN JUSTO (30). El inmueble descripto, se encuentra empadronado en la Dirección General de Rentas de la Provincia,*

como propiedad número 300644167881. Nomenclatura Catastral L36; C01; S02; M 091; P125".

Artículo 2º: Comuníquese al Poder Ejecutivo Municipal.

FECHA DE SANCIÓN: 12 /11/2025

Matías D. Clemente	**Pablo G. Sargentoni**
Secretario H.C.D.	**Presidente H.C.D.**
Municipalidad de Las Varillas	**Municipalidad de Las Varillas**

PROMULGADO POR DECRETO Nº 1184 /2025 DE FECHA 14 / 11 /2025

ORDENANZA Nº 375 /2025

El Honorable Concejo Deliberante
De la Ciudad de Las Varillas
Sanciona con fuerza de:

ORDENANZA

Artículo 1º.- Modificase el artículo 1º de la ordenanza Nº 153/2018, el que quedará redactado de la siguiente manera:

> *"**Artículo 1º:** Apruébese la Donación con Cargo efectuada por **el Sr. Juan Ignacio Borghino, D.N.I. 31.157.222, CUIT/L 23-31157222-9,** argentino, mayor de edad, casado con la **Sra. Evelyn Eda Sabena, D.N.I. 28.760.230,** con domicilio en Fray Mamerto Esquiú 409 de la Ciudad de Las Varillas, Provincia de Córdoba, en calidad de **"DONANTE/BENEFICIARIO".** La presente Donación con Cargo la ejecuta a favor de la Municipalidad de Las Varillas, CUIT 30-66918833-8, respecto del bien inmueble que se describe como: "Inmueble ubicado en el Depto San Justo, Pedanía Sacanta, Municipalidad de Las Varillas, designado como LOTE 107 MZ 83 que, se describe como sigue: PARCELA de 4 lados, que partiendo del vértice Norte con ángulo de 90º y rumbo sureste hasta el siguiente vértice mide 6.43 m colindando con lote 106; desde este vértice con ángulo de 115º54'57" hasta el siguiente vértice mide 28.93 m colindando con calle Leandro N. Alem; desde este vértice con ángulo de 64º05'03" hasta el siguiente vértice mide 19.08 m colindando con calle Esquiú; desde este vértice con ángulo de 90º hasta el vértice inicial mide 26.04 m colindando con lote 108; cerrando la figura con una SUPERFICIE de 332.09 m². Propiedad empadronada en la Dirección General de Rentas de la Provincia bajo el Número 3006-4440109/3. Inscribiéndose su*

dominio con relación a la MATRICULA 1.941.316 del Dpto. SAN JUSTO (30). Nomenclatura Catastral es: L36, C01; S01; Mza.083; L107".

Artículo 2º: Comuníquese al Poder Ejecutivo Municipal.

FECHA DE SANCIÓN: 12 /11/2025

Matías D. Clemente	**Pablo G. Sargentoni**
Secretario H.C.D.	**Presidente H.C.D.**
Municipalidad de Las Varillas	**Municipalidad de Las Varillas**

PROMULGADO POR DECRETO Nº 1185 /2025 DE FECHA 14 / 11 /2025

ORDENANZA Nº 376 /2025

El Honorable Concejo Deliberante
De la Ciudad de Las Varillas
Sanciona con fuerza de:

ORDENANZA

Artículo 1º.- Modificase el artículo 1º de la ordenanza Nº 144/2017, el que quedará redactado de la siguiente manera:

"Artículo 1.- Apruébese la Donación con Cargo efectuada entre ***Estefanía Belén Mansilla, D.N.I. 41.034.002, argentina, mayor de edad, soltera y Celeste Nair Mansillas, D.N.I. 46.848.120, argentina, mayor de edad, soltera, ambas con domicilio en calle Presbítero Pedro Ludueña Sueldo Nº232 de la Ciudad de Las Varillas, Provincia de Córdoba, en adelante denominadas "DONANTES", por otra parte el Sr. Cristián Ceferino José Mansilla, D.N.I. 22.729.306, CUIT/L 20-22769306-2, argentino, mayor de edad, casado en primeras nupcias con Teresita Del Tránsito Astrada, D.N.I. 20.764.565, con domicilio en calle Presbítero Pedro Ludueña Sueldo Nº232 de la Ciudad de Las Varillas, Provincia de Córdoba, en adelante denominado "BENEFICIARIO".*** *La presente Donación con Cargo la ejecutan a favor de la Municipalidad de Las Varillas, CUIT: 30-66918833-8, respecto del bien inmueble que se describe como: "Inmueble ubicado en el departamento San Jausto, pedanía Sacanta, localidad de Las Varillas, designado como LOTE 139 de la MANZANA OFICIAL 91 que segùn expediente Nº 0730-000187/2020 de la D.G.C., se describe como sigue: polìgono de 4 lados, que partiendo del vértice norte con ángulo de 90º00' y rumbo sudeste mide 22.00 m colindando con el lote 100; desde este vértice con ángulo de 90º00' y rumbo sudoeste mide 14.45 m. colindando con el lote*

101; desde este vértice con ángulo de 90º00' y rumbo noroeste mide 22.00 m colindando con el lote 138; desde este vértice con ángulo de 90º00' y rumbo noreste hasta el vértice inicial mide 14.45 m colindando con la calle Pbro. Pedro Ludueña Sueldo cerrando la figura con una SUPERFICIE de 317.90 m². Inscribiéndose su dominio con relación a la MATRICULA 1.918.386 del Dpto. SAN JUSTO (30). El inmueble descripto, se encuentra empadronado en la Dirección General de Rentas de la Provincia, como propiedad número 300644168020. Nomenclatura Catastral L36; C01; S02; M 091; P139".

Artículo 2º: Comuníquese al Poder Ejecutivo Municipal.

FECHA DE SANCIÓN: 12 /11/2025

Matías D. Clemente
Secretario H.C.D.
Municipalidad de Las Varillas

Pablo G. Sargentoni
Presidente H.C.D.
Municipalidad de Las Varillas

PROMULGADO POR DECRETO Nº 1186 /2025 DE FECHA 14 / 11 /2025

ORDENANZA Nº 377 /2025

El Honorable Concejo Deliberante
De la Ciudad de Las Varillas
Sanciona con fuerza de:

ORDENANZA

Artículo 1º: Modifíquese el artículo 1º de la Ordenanza Nº180/2014, el que quedará redactado de la siguiente manera:

> ***"Artículo 1º.-*** *Apruébese la Donación con Cargo efectuada entre la* ***Sra. Alejandra Del Lujan Lazzuri, D.N.I. 14.962.337, C.U.I.L / T. Nº 27-14962337-5****, argentina, mayor de edad, con domicilio en calle Chacabuco Nº865 de la Ciudad de Las Varillas, Provincia de Córdoba en adelante denominado como* ***DONANTE y BENEFICIARIA.*** *La donante efectúa la presente donación en su condición de titular Registral del inmueble de referencia. La presente donación la ejecuta a favor de la Municipalidad de Las Varillas, CUIT: 30-66918833-8, respecto del bien inmueble que se describe como: "Inmueble ubicado en el departamentoSan Justo, pedanía Sacanta, localidad de Las Varillas, designado como LOTE 124 de la MANZANA OFICIAL 91 que según expediente Nº 0730-000187/2020 de la D.G.C., se describe como sigue: polígono de 4 lados, que partiendo del vértice norte con ángulo de 90º00' y rumbo sudeste mide 11.00 m colindando con el lote 112; desde este vértice con ángulo de 90º00' y rumbo sudoeste mide 36.12 m. colindando con el lote 123; desde este vértice con ángulo de 90º00' y rumbo noroeste mide 11.00 m colindando con la calle Chacabuco; desde este vértice con ángulo de 90º00' y rumbo noreste hasta el vértice inicial mide 36.12 m colindando con el lote 125 cerrando la figura con una SUPERFICIE de 397.32 m². Propiedad*

empadronada en la Dirección General de Rentas de la Provincia bajo el Nº3006-4416787-2. Inscribiéndose el dominio con relación a la MATRICULA Nº1.918.371, del Departamento San Justo. Designación Catastral Municipal es C01; S02; M091; L124".

Artículo 2: Comuníquese al Poder Ejecutivo Municipal.

FECHA DE SANCIÓN: 12 /11/2025

Matías D. Clemente	**Pablo G. Sargentoni**
Secretario H.C.D.	**Presidente H.C.D.**
Municipalidad de Las Varillas	**Municipalidad de Las Varillas**

PROMULGADO POR DECRETO Nº 1187 /2025 **DE FECHA 14 / 11 /2025**

ORDENANZA Nº 378 /2025

El Honorable Concejo Deliberante
De la Ciudad de Las Varillas
Sanciona con fuerza de:

ORDENANZA

Artículo 1º: Modifíquese el artículo 1º de la Ordenanza Nº 179/2016, el que quedará redactado de la siguiente manera:

> ***"Artículo 1º.-*** *Apruébese la Donación con Cargo efectuada* ***el Sr. German Atilio COZ,*** *argentino, mayor de edad****, D.N.I. 26.503.993, CUIT 20-26503993-7, con*** *domicilio en calle Hipólito Irigoyen Nº791 de la Ciudad de Las Varillas, Provincia de Córdoba en adelante denominado como* ***DONANTE/BENEFICIARIO.*** *El donante efectúa la presente donación en su condición de titular Registral del inmueble de referencia. La presente donación la ejecuta a favor de la Municipalidad de Las Varillas, CUIT: 30-66918833-8, respecto del bien inmueble que se describe como: "Inmueble ubicado en el Departamento San Justo, Pedanía Sacanta, Ciudad de Las Varillas, designado como Lote Nº 102 de la Manzana Nº 168 que responde a la siguiente descripción: Partiendo del vértice norte con dirección sur-este, con un ángulo de 90º00` se miden 30.00m; desde este punto y con ángulo interno de 90º00` se miden 10.00m; desde este punto y con ángulo interno de 90º00´se miden 30.00m; desde este punto y con ángulo interno de 90º00´ se miden 10.00m llegando al punto de partida, cerrando la figura con una superficie de 300.00m2.- Y linda: Al Nor-Este con Lote 101; al Sur-Este con calle Int. José Trifilo Taberna; al Sur-Oeste con Lote 103 y al Nor-Oeste con Lote 119. Propiedad empadronada en la Dirección General de Rentas de la Provincia*

bajo el Nº3006- 4358479/8. Inscribiéndose el dominio con relación a la MATRICULA Nº1.871.514, del Departamento San Justo. Designación Catastral Municipal es C01; S03; M168; L102".

Artículo 2: Comuníquese al Poder Ejecutivo Municipal.

FECHA DE SANCIÓN: 12 /11/2025

Matías D. Clemente	**Pablo G. Sargentoni**
Secretario H.C.D.	**Presidente H.C.D.**
Municipalidad de Las Varillas	**Municipalidad de Las Varillas**

PROMULGADO POR DECRETO Nº 1188 /2025 **DE FECHA 14 / 11 /2025**

ORDENANZA Nº 379 /2025

El Honorable Concejo Deliberante
De la Ciudad de Las Varillas
Sanciona con fuerza de:

ORDENANZA

Artículo 1º: Modifíquese el artículo 1º de la Ordenanza Nº227/2020, el que quedará redactado de la siguiente manera:

> ***"Artículo 1º.-*** *Apruébese la Donación con Cargo efectuada el* ***Sr. David Andrés Gobetto, D.N.I. 31.082.627, CUIT/L 20-31082627-9****, argentino, mayor de edad y la* ***Sra. Jorgelina Algarbe, 32.520.271, CUIT/L 27- 32520271-3****, argentina, Mayor de edad, con domicilio en calle Chacabuco Nº926 de la Ciudad de Las Varillas, Provincia de Córdoba en adelante denominado como* ***DONANTES/BENEFICIARIOS.*** *Los donantes efectúan la presente donación en su condición de titulares Registrales del inmueble de referencia. La presente donación la ejecuta a favor de la Municipalidad de Las Varillas, CUIT: 30-66918833-8, respecto del bien inmueble que se describe como: ""Inmueble ubicado en el departamento San Justo, pedanía Sacanta, localidad de Las Varillas, designado como LOTE 106 de la MANZANA OFICIAL 91 que según expediente Nº 0730-000187/2020 de la D.G.C., se describe como sigue: polígono de 4 lados, que partiendo del vértice norte con ángulo de 90º00' y rumbo sudeste mide 11.00 m colindando con calle Vélez Sarsfield; desde este vértice con ángulo de 90º00' y rumbo sudoeste mide 36.12 m. colindando con el lote 107; desde este vértice con ángulo de 90º00' y rumbo noroeste mide 11.00 m colindando con el lote 130; desde este vértice con ángulo de 90º00' y rumbo noreste hasta el vértice inicial mide 36.12 m colindando con el lote 105*

cerrando la figura con una SUPERFICIE de 397.32 m². Propiedad empadronada en la Dirección General de Rentas de la Provincia bajo el Nº3006-4416767-8. Inscribiéndose el dominio con relación a la MATRICULA Nº1.918.353, del Departamento San Justo. Designación Catastral Municipal es C01; S02; M091; L106".

Artículo 2: Comuníquese al Poder Ejecutivo Municipal.

FECHA DE SANCIÓN: 12 /11/2025

Matías D. Clemente	**Pablo G. Sargentoni**
Secretario H.C.D.	**Presidente H.C.D.**
Municipalidad de Las Varillas	**Municipalidad de Las Varillas**

PROMULGADO POR DECRETO Nº 1189 /2025 **DE FECHA 14 / 11 /2025**

ORDENANZA Nº 380 /2025

El Honorable Concejo Deliberante
De la Ciudad de Las Varillas
Sanciona con fuerza de:

ORDENANZA

Artículo 1º.- Modificase el artículo 1º de la ordenanza Nº 228/2019, el que quedará redactado de la siguiente manera:

*"**Artículo 1º:** Apruébese la Donación con Cargo efectuada por **la Sra. Maricel Estela Barbetta, D.N.I.25.483.030, CUIT/L 27-25483030-0,** argentina, mayor de edad, casada con el **Sr. David Fernando Tosi, D.N.I. 23.673.672,** con domicilio en calle Corrientes 77 de la Ciudad de Las Varillas, Provincia de Córdoba, en calidad de **"DONANTE/BENEFICIARIA".** La presente Donación con Cargo la ejecuta a favor de la Municipalidad de Las Varillas, CUIT 30-66918833-8, respecto del bien inmueble que se describe como: "Inmueble ubicado en el Departamento San Justo, Pedanía Sacanta, Ciudad de Las Varillas, designado como Lote Nº 119 de la Manzana Nº 84 que responde a la siguiente descripción: Partiendo del vértice norte con dirección sur-este, con un ángulo de 90°00` se miden 25.00m; desde este punto y con ángulo interno de 90°00` se miden 10,00m; desde este punto y con ángulo interno de 90°00´se miden 25.00m; desde este punto y con ángulo interno de 90°00´ se miden 10.00m llegando al punto de partida, cerrando la figura con una superficie de 250.00m2.- Y linda: Al Nor-Este con Lote 100; al Sur-Este con Lote 102; al Sur-Oeste con Lote 118 y al Nor-Oeste con calle Enf. Elena de Murua. Propiedad empadronada en la Dirección General de Rentas de la Provincia bajo el Número 3006-4431236/8. Inscribiéndose su dominio con*

relación a la MATRICULA 1.932.695 del Dpto. SAN JUSTO (30). Nomenclatura Catastral es: L36, C04; S01; Mza.084; L119".

Artículo 2º: Comuníquese al Poder Ejecutivo Municipal.

FECHA DE SANCIÓN: 12 /11/2025

Matías D. Clemente	**Pablo G. Sargentoni**
Secretario H.C.D.	**Presidente H.C.D.**
Municipalidad de Las Varillas	**Municipalidad de Las Varillas**

PROMULGADO POR DECRETO Nº 1190 /2025 DE FECHA 14 / 11 /2025

ORDENANZA Nº 381 /2025

El Honorable Concejo Deliberante
De la Ciudad de Las Varillas
Sanciona con fuerza de:

ORDENANZA

Artículo 1º: Modifíquese el artículo 1º de la Ordenanza Nº 267/2016, el que quedará redactado de la siguiente manera:

> ***"Artículo 1º.-*** *Apruébese la Donación con Cargo efectuada por la* ***Sra. Eliana Daniela Garrone, D.N.I. Nº34.411.276,*** *argentina, mayor de edad, con domicilio en calle Constructor Francisco Beltrami Nº574 de la Ciudad de Las Varillas, Provincia de Córdoba, en adelante denominada "****DONANTE/BENEFICIARIA".*** *La donante efectúa la presente donación en su condición de titular Registral del inmueble de referencia. La presente donación la ejecutan a favor de la Municipalidad de Las Varillas, CUIT: 30-66918833-8, respecto del bien inmueble que se describe como: ""Inmueble ubicado en el Departamento San Justo, Pedanía Sacanta, Ciudad de Las Varillas, designado como Lote Nº 107 de la Manzana Nº 86 que responde a la siguiente descripción: Partiendo del vértice norte con dirección sur-este, con un ángulo de 90°00` se miden 25.00m; desde este punto y con ángulo interno de 90°00` se miden 10,00m; desde este punto y con ángulo interno de 90°00´se miden 25.00m; desde este punto y con ángulo interno de 90°00´ se miden 10.00m llegando al punto de partida, cerrando la figura con una superficie de 250.00m2.- Y linda: Al Nor-Este con Lote 106; al Sur-Este Parcela 472426-526492; al Sur-Oeste con Lote 108 y al Nor-Oeste con calle Constr. Francisco Beltrami. Propiedad empadronada en la Dirección General de Rentas de la*

Provincia bajo el Número 3006- 4431263/5. Inscribiéndose su dominio con relación a la MATRICULA 1.932.713 del Dpto. SAN JUSTO (30). Nomenclatura Catastral es: L36, C04; S01; Mza.086; P107".

Artículo 2: Comuníquese al Poder Ejecutivo Municipal.

FECHA DE SANCIÓN: 12 /11/2025

Matías D. Clemente	**Pablo G. Sargentoni**
Secretario H.C.D.	**Presidente H.C.D.**
Municipalidad de Las Varillas	**Municipalidad de Las Varillas**

PROMULGADO POR DECRETO Nº 1191 /2025 **DE FECHA 14 / 11 /2025**

ORDENANZA Nº 382 /2025

El Honorable Concejo Deliberante
De la Ciudad de Las Varillas
Sanciona con fuerza de:

ORDENANZA

Artículo 1º: Modifíquese el artículo 1º de la Ordenanza Nº 244/2019, el que quedará redactado de la siguiente manera:

> ***"Artículo 1º.-*** *Apruébese la Donación con Cargo efectuada* ***la Sra. Analía Paola Bravin, D.N.I. 30.645.206, CUIT/L 27-30645206-7,*** *argentina, mayor de edad, soltera y el* ***Sr. Álvarez, Jorge Alejandro, D.N.I. 31.082.545, CUIT/L 20-31082545-0,*** *argentino, mayor de edad, soltero, ambos con domicilio en calle Gerónimo Luis de Cabrera 575 de la Ciudad de Las Varillas, en adelante denominados como* ***"DONANTES/BENEFICIARIOS".*** *Los donantes efectúan la presente donación en su condición de titulares Registrales del inmueble de referencia. La presente donación la ejecuta a favor de la Municipalidad de Las Varillas, CUIT: 30-66918833-8, respecto del bien inmueble que se describe como: ""Lote situado en el departamento San Justo, pedanía Sacanta, lugar Cdad. de Las Varillas designado como Lote 124 de la Mz 90 que se describe como sigue: LOTE de 4 lados, que partiendo del vértice norte con ángulo de 90º00' y rumbo sudeste mide 11.00 m colindando con el lote 108; desde este vértice con ángulo de 90º00' y rumbo sudoeste mide 32.50 m. colindando con el lote 123; desde este vértice con ángulo de 92º29'16" y rumbo noroeste mide 11.01 m colindando con calle Bto. Ceferino Namuncurá; desde este vértice con ángulo de 87º30'44" y rumbo noreste hasta el vértice inicial mide 32.98 m colindando con el lote 125 cerrando la figura con una SUPERFICIE de 360.14*

*m². - Inscribiéndose el dominio en el Registro General de la Provincia, con relación a la **MATRÍCULA 1.918.575** del Departamento San Justo. El inmueble descripto, se encuentra empadronado en la Dirección General de Rentas de la Provincia, como propiedad **N°3006- 4416936/1**. **Nomenclatura Catastral:** Loc. 36 – C 01 – S 02 – Mza. 090 – P 124".*

Artículo 2: Comuníquese al Poder Ejecutivo Municipal.

FECHA DE SANCIÓN: 12 /11/2025

Matías D. Clemente	**Pablo G. Sargentoni**
Secretario H.C.D.	**Presidente H.C.D.**
Municipalidad de Las Varillas	**Municipalidad de Las Varillas**

PROMULGADO POR DECRETO Nº 1192 /2025 **DE FECHA 14 / 11 /2025**

ORDENANZA Nº 383 /2025

El Honorable Concejo Deliberante
De la Ciudad de Las Varillas
Sanciona con fuerza de:

ORDENANZA

Artículo 1: Establécese el "PLAN FACILIDADES DE PAGO" para contribuyentes de la Municipalidad de Las Varillas y de la Empresa Municipal de Aguas Varillenses, con deuda tributaria, derechos municipales, de multas por infracciones a las ordenanzas vigentes, excluidos planes de viviendas.

Artículo 2: Para gozar de los beneficios del "PLAN FACILIDADES DE PAGO" implementado por la presente, los contribuyentes deberán comparecer espontáneamente ante el Municipio y/o la Empresa Municipal de Aguas Varillenses, solicitando su ingreso hasta el 31 de diciembre de 2025. En dicho programa podrán integrar total o parcialmente las obligaciones comprendidas en el Art. 1º) vencidas a la fecha de suscripción del Plan; El Poder Ejecutivo Municipal y el Directorio de la E.M.A.V podrán prorrogar por resolución fundada la adhesión al régimen establecido en la presente.

Artículo 3: CUOTAS SIN INTERÉS. El contribuyente podrá optar por hasta seis (6) cuotas mensuales, iguales, consecutivas y sin interés de financiación, por las deudas descriptas en el art. 1º que no tengan cláusula de ajuste o actualización, las mismas podrán ser financiadas en hasta 3 cuotas. La primera cuota del Plan deberá abonarse al momento de la suscripción del mismo, venciendo las siguientes los días 15 del mes siguiente.

Artículo 4: La falta de pago de tres cuotas de los planes de pago, faculta al Poder Ejecutivo Municipal y/o a la Empresa Municipal de Aguas Varillenses a considerar

caduco la totalidad del mismo, de pleno derecho, sin necesidad de intimación ni notificación alguna, volviendo las acreencias a recalcularse según el sistema ordinario, cualquiera fuera el saldo pendiente del Plan, tomándose los pagos realizados, como a cuenta de aquél. El saldo configurado o recalculado será considerado como de plazo vencido y plenamente exigible.

Artículo 5: Los contribuyentes cuyas deudas se encuentren refinanciadas mediante otros programas, planes o sistemas de pago, aún en mora, podrán solicitar su ingreso al presente, en cuyo caso se recalculará la deuda originaria de acuerdo a lo dispuesto en esta ordenanza, tomándose los pagos realizados hasta la fecha de ingreso, como a cuenta del saldo.

Artículo 6: En los casos en que hubiera gestión de cobro judicial, para ingresar al Plan de Facilidades objeto de la presente, los contribuyentes deberán abonar previamente: los aportes previsionales a la Caja de Abogados y Procuradores de la Provincia de Córdoba y la Tasa de Justicia. Los honorarios profesionales del Procurador actuante podrán incluirse en la deuda a financiar por el plan dispuesto en la presente. Además, deberán suscribir un allanamiento incondicional, total y efectivo a todas las causas iniciadas por el Municipio y/o la EMAV, en su contra.

Artículo 7: Quedan excluidos del presente Programa aquellos contribuyentes que en procesos de ejecución fiscal del municipio hubieren interpuesto excepciones y las mismas hubieran sido rechazadas por sentencia firme en los últimos tres años a contar desde la promulgación de la presente y los deudores de la Contribución que incide sobre Comercio, la Industria y las empresas de Servicios que, a la fecha de la promulgación de la presente se encuentren bajo fiscalización externa por parte del Municipio, salvo aquellos contribuyentes que se allanen total e incondicionalmente a la pretensión fiscal y abonen de contado los importes adeudados no condonados.

Artículo 8: PROTOCOLICESE, comuníquese al Poder Ejecutivo, publíquese y archívese

FECHA DE SANCIÓN: 12 /11/2025

Matías D. Clemente

Secretario H.C.D.

Municipalidad de Las Varillas

Pablo G. Sargentoni

Presidente H.C.D.

Municipalidad de Las Varillas

PROMULGADO POR DECRETO Nº 1193 /2025 DE FECHA 14 / 11 /2025

ORDENANZA Nº 384 /2025

El Honorable Concejo Deliberante
De la Ciudad de Las Varillas
Sanciona con fuerza de:

ORDENANZA

Artículo.1.- RECTIFICASE el Presupuesto General de Gastos y Cálculo de Recursos del presente Ejercicio de la **EMPRESA MUNICIPAL DE AGUAS VARILLENSES**, de acuerdo al siguiente detalle:

PRESUPUESTO DE GASTOS:

Ant. In. P-P It. S-I P. S.P.	PARTIDAS A REFORZAR	IMPORTES
I.01.III.06.I	CANON 2025	10000,000.00
I.01.III.07	OTROS SERVICIOS	15000,000.00
I.03.V.01.III	DEVOLUCIONES FO.D. I SA.	86000,000.00
III.01.XI.02.I	RETENCIONES - JUBILACION	3000,000.00

TOTAL A REFORZAR 114.000.000 .-

PRESUPUESTO DE INGRESOS:

Ant. In. P-P It. S-I P. S.P.	PARTIDAS A INCREMENTAR	IMPORTES
I.01.I.1.III	PERIODO 03/2025	15000,000.00
I.01.I.1.IV	PERIODO 04/2025	15000,000.00
I.01.I.1.XV	EJ. ANTER.: 01/2020-12/2024	34000,000.00
I.01.II.02	FO.D.I.SA	50000,000.00

TOTAL A INCREMENTAR 114.000.000 .-

Artículo.2.- Con la presente RECTIFICACION Nº 02, el Presupuesto General de Gastos y Cálculo de Recursos del Ejercicio de la E.M.A.V., se establece en la suma de Pesos Dos Mil Quinientos Dieciséis Millones Doscientos Veintiséis Mil con 00/100 ($ 2.516.226.000).

Artículo.3.- Comuníquese, publíquese, dése al R.M. y archívese.

FECHA DE SANCIÓN: 20 /11/2025

Matías D. Clemente
Secretario H.C.D.
Municipalidad de Las Varillas

Pablo G. Sargentoni
Presidente H.C.D.
Municipalidad de Las Varillas

PROMULGADO POR DECRETO Nº 1201 /2025 DE FECHA 25 / 11 /2025

ORDENANZA Nº 385 /2025

El Honorable Concejo Deliberante
De la Ciudad de Las Varillas
Sanciona con fuerza de:

ORDENANZA

Artículo.1- RECTIFICASE el Presupuesto General de Gastos y Cálculo de Recursos para la Administración Municipal año 2025; de acuerdo al siguiente detalle:

PARTIDAS DE RECURSOS

			Ingresos	
Nomenclatura	**Tipo**	**Descripción**	**Aumenta**	**Disminuye**
1.01.01.01.01	*PI*	*IMPUESTO AUTOMOTOR*	*$100000,000.00*	
1.01.03.01	*PI*	*COPARTICIPACIÓN LEY PROVINCIAL N° 8663*		*$200000,000.00*
1.01.03.02	*PI*	*FONDO P. EL FINANCIAMIENTO DE LA DESC. DEL E*		*$100000,000.00*
1.01.03.05	*PI*	*IMPUESTO AL CHEQUE Y CONSENSO FISCAL*	*$8000,000.00*	
1.01.04.01	*PI*	*TASA A LA PROPIEDAD*	*$200000,000.00*	
1.01.04.05	*PI*	*TASA P/ALUMBRADO PÚBLICO*	*$60000,000.00*	
1.01.05.04	*PI*	*POR OBRA CORDÓN CUNETA*		*$100000,000.00*
1.01.05.06	*PI*	*POR OBRA VÍA BLANCA*		*$100000,000.00*
1.01.05.07	*PI*	*POR OBRA PAVIMENTO*		*$100000,000.00*
1.01.05.13	*PI*	*OBRA EXTENSIÓN TENDIDO ELÉCTRICO*	*$70000,000.00*	
1.02.02.01	*PI*	*ALQUILERES DE MAQUINARIAS*	*$8000,000.00*	
1.02.02.02	*PI*	*ALQUILERES DE INMUEBLES*	*$4000,000.00*	
1.07.02.02.01	*PI*	*APORTES DEL TESORO DE LA PROVINCIA (ATP)*	*$150000,000.00*	
2.02.01.07	*PI*	*PLAN SI.VA.VI. II*		*$100000,000.00*
2.02.01.08	*PI*	*PLAN SI.VA.VI. III*		*$100000,000.00*
2.02.01.09	*PI*	*PLAN SI.VA.VI. IV*	*$200000,000.00*	
		SUBTOTAL	***$800000,000.00***	***$800000,000.00***
		TOTAL	***$0.00***	

PARTIDAS DE GASTOS

			Egresos	
Nomenclatura	Tipo	Descripción	Aumenta	Disminuye
1.01.01.01.01.01.001	PI	SUELDOS Y SALARIOS		$500,000.00
1.01.01.01.01.01.003	PI	CONTRIBUCIONES PATRONALES	$500,000.00	
1.02.01.01.01.01.001	PI	SUELDOS Y SALARIOS		$100,000.00
1.02.01.01.01.01.003	PI	CONTRIBUCIONES PATRONALES	$100,000.00	
2.03.01.01.01.01.001	PI	SUELDOS Y SALARIOS		$5500,000.00
2.03.01.01.01.01.003	PI	CONTRIBUCIONES PATRONALES	$2500,000.00	
2.04.01.01.01.01.001	PI	SUELDOS Y SALARIOS		$3000,000.00
2.04.01.01.01.01.003	PI	CONTRIBUCIONES PATRONALES	$3000,000.00	
2.05.01.01.01.01.001	PI	SUELDOS Y SALARIOS		$500,000.00
2.05.01.01.01.01.003	PI	CONTRIBUCIONES PATRONALES	$500,000.00	
2.07.01.01.01.01.001	PI	SUELDOS Y SALARIOS		$8500,000.00
2.07.01.01.01.01.003	PI	CONTRIBUCIONES PATRONALES		$1000,000.00
2.07.04.01.01.01.001	PI	SUELDOS Y SALARIOS	$8500,000.00	
2.07.04.01.01.01.003	PI	CONTRIBUCIONES PATRONALES	$1000,000.00	
2.07.36.01.01.01.001	PI	SUELDOS Y SALARIOS		$500,000.00
2.07.36.01.01.01.003	PI	CONTRIBUCIONES PATRONALES	$500,000.00	
2.11.01.01.01.01.001	PI	SUELDOS Y SALARIOS	3000,000.00	
2.12.01.01.01.01.001	PI	SUELDOS Y SALARIOS		$200,000.00
2.12.01.01.01.01.003	PI	CONTRIBUCIONES PATRONALES	$200,000.00	
2.14.01.01.01.01.001	PI	SUELDOS Y SALARIOS		$400,000.000
2.14.01.01.01.01.003	PI	CONTRIBUCIONES PATRONALES	$400,000.00	
3.18.01.01.01.01.001	PI	SUELDOS Y SALARIOS		$2000,000.00
3.18.01.01.01.01.003	PI	CONTRIBUCIONES PATRONALES	$2000,000.00	
3.18.30.01.01.01.001	PI	SUELDOS Y SALARIOS		$300,000.00
3.18.30.01.01.01.003	PI	CONTRIBUCIONES PATRONALES	$300,000.00	
4.20.01.01.01.01.001	PI	SUELDOS Y SALARIOS		$8800,000.00
4.20.01.01.01.01.003	PI	CONTRIBUCIONES PATRONALES	$800,000.00	
4.21.01.01.01.01.001	PI	SUELDOS Y SALARIOS		$600,000.00
4.21.01.01.01.01.003	PI	CONTRIBUCIONES PATRONALES	$600,000.00	
4.23.01.01.01.01.001	PI	SUELDOS Y SALARIOS		$9000,000.00
4.23.15.02.04.13.084	PI	PLAN SI.VA.VI. II		$100000,000.00
4.23.15.02.04.13.085	PI	PLAN SI.VA.VI. III		$100000,000.00
4.23.15.02.04.13.086	PI	PLAN SI.VA.VI. IV	200000,000.00	
4.28.01.01.01.01.001	PI	SUELDOS Y SALARIOS	$13000,000.00	

4.28.01.01.01.01.003	*PI*	*CONTRIBUCIONES PATRONALES*	*$4000,000.00*	
5.25.01.01.01.01.001	*PI*	*SUELDOS Y SALARIOS*		*$1500,000.00*
5.25.01.01.01.01.003	*PI*	*CONTRIBUCIONES PATRONALES*	*$1500,000.00*	
6.27.01.01.01.01.001	*PI*	*SUELDOS Y SALARIOS*		*$300,000.00*
6.27.01.01.01.01.003	*PI*	*CONTRIBUCIONES PATRONALES*	*$300,000.00*	
7.06.01.01.01.01.001	*PI*	*SUELDOS Y SALARIOS*		*$700,000.00*
7.06.01.01.01.01.003	*PI*	*CONTRIBUCIONES PATRONALES*	*$700,000.00*	
7.06.03.01.01.01.001	*PI*	*SUELDOS Y SALARIOS*		*$1300,000.00*
7.06.03.01.01.01.003	*PI*	*CONTRIBUCIONES PATRONALES*	*$1300,000.00*	
7.06.05.01.01.01.001	*PI*	*SUELDOS Y SALARIOS*	*$11500,000.00*	
7.06.05.01.01.01.003	*PI*	*CONTRIBUCIONES PATRONALES*	*$7500,000.00*	
7.06.17.01.01.01.001	*PI*	*SUELDOS Y SALARIOS*	*10000,000.00*	
7.06.17.01.01.01.003	*PI*	*CONTRIBUCIONES PATRONALES*	*$4500,000.00*	
7.06.55.01.01.01.001	*PI*	*SUELDOS Y SALARIOS*		*$48500,000.00*
7.06.55.01.01.01.003	*PI*	*CONTRIBUCIONES PATRONALES*	*$19500,000.00*	
7.06.57.01.01.01.001	*PI*	*SUELDOS Y SALARIOS*		*$4500,000.00*
		SUBTOTAL	*$297700,000.00*	*$297700,000.00*
		TOTAL	***$0.00***	

Artículo.2 - Con la presente **RECTIFICACIÓN Nº 002**, el Presupuesto General de Gastos y Cálculo de Recursos del presente Ejercicio, queda en el valor de $**21.098.790.000,00** (pesos veintiún mil noventa y ocho millones setecientos noventa mil)

Artículo.3- Comuníquese, publíquese, dése al R.M. y archívese.

FECHA DE SANCIÓN: 20 /11/2025

Matías D. Clemente

Secretario H.C.D.

Municipalidad de Las Varillas

Pablo G. Sargentoni

Presidente H.C.D.

Municipalidad de Las Varillas

PROMULGADO POR DECRETO Nº 1202 /2025 DE FECHA 25 / 11 /2025

ORDENANZA Nº 386 /2025

El Honorable Concejo Deliberante
De la Ciudad de Las Varillas
Sanciona con fuerza de:

ORDENANZA

Artículo 1º: Autorizase al Poder Ejecutivo Municipal a suscribir la Escritura traslativa de dominio a favor de HEREDIA Ximena, D.N.I. N° 44.974.493 en su condición de adquirente del inmueble descripto en la cláusula primera del contrato de compraventa que se relaciona en el anexo I de la presente, en relación al inmueble que se describe a continuación: LOTE 109, PARCELA 109 de la Manzana Of. 172, de la Ciudad de Las Varillas, Inscripto en la Matrícula Nº 1.871.601, Número de Rentas 3006-4358575-1, Nomenclatura Catastral 30-06-36-01-03-172-109.

Artículo 2º: Facultase al Poder Ejecutivo Municipal a disponer las medidas necesarias para el cumplimiento de lo dispuesto en el artículo 1º, siendo a cargo de la titular la totalidad de los gastos que demande su perfeccionamiento.

Artículo 3°: Comuníquese al Poder Ejecutivo, publíquese, entréguese al R.M. y archívese.

FECHA DE SANCIÓN: 20 /11/2025

Matías D. Clemente

Secretario H.C.D.

Municipalidad de Las Varillas

Pablo G. Sargentoni

Presidente H.C.D.

Municipalidad de Las Varillas

PROMULGADO POR DECRETO Nº 1203 /2025

DE FECHA / /2025

ORDENANZA Nº 387 /2025

El Honorable Concejo Deliberante
De la Ciudad de Las Varillas
Sanciona con fuerza de:
ORDENANZA

Artículo 1º: Durante el año 2026, será de aplicación en la Municipalidad de Las Varillas la siguiente Ordenanza Tarifaria.

T I T U L O I

CONTRIBUCIONES QUE INCIDEN SOBRE LOS INMUEBLES

TASA POR SERVICIOS A LA PROPIEDAD

C AP I T U L O I
HECHO IMPONIBLE

Artículo 2º: A los fines de la aplicación de los establecido por la Ordenanza General Impositiva vigente, en sus art. 58, 59 y 61 divídase el municipio en (7) categorías, conforme al art. 65 de la misma Ordenanza y establézcanse los siguientes valores por metro lineal a considerar para calcular el valor de la doceava cuota correspondiente:

Categoría	Cuotas primer semestre
A-1	23.370,00
A-2	18.150,00
B	14.350,00
C	10.550,00
D	8.500,00
E	6.000,00

Los valores establecidos para cada categoría serán actualizados bimestralmente por Indice de precios al Consumidor elaborado por la Dirección de Estadísticas y Censos de la Provincia de Córdoba, considerando el índice del penúltimo mes del vencimiento de pago de la cuota del bimestre correspondiente con mes base noviembre 2025. Quedando facultado el Departamento Ejecutivo Municipal a morigerar dicho incremento, de acuerdo

con la efectiva incidencia que tenga el incremento de precios en el Costo de los Servicios Públicos Municipales.

Categoría "A-1": Comprende las calles con servicio de limpieza tercerizado, barrios privados, cerrados, country, similares y Av. Centenario.

Categoría "A-2": Comprende paseo del caminante hasta Ruta Provincial Nº 13 y toda la zona pavimentada que no estuviese comprendida en Categoría A-1.

Categoría "B": Comprende las calles con cordón cuneta que no estuviese comprendida en Categoría A-1 y A-2.

Categoría "C": Comprende las calles no incluidas en las categorías A-1, A-2 y B con vía blanca o con obra provisoria de iluminación.

Categoría "D": Comprende los inmuebles no incluídos en categorías anteriores, siempre que por los servicios o mejoras con que cuenten, no corresponda encuadrarlos en alguna de las categorías anteriores, en la medida que corresponda tributar.

Categoría "E": Comprende los inmuebles urbanos o rurales que posean frente a una calle con prestación de algún servicios municipal, no encuadrados en las categorías anteriores. Cuando el inmueble sea de uso rural se considerarán 100 metros lineales como tope a tributar.

Categoría "Barrio Juan XXIII": Comprendida entre las calles Salta, Intendente Julio Pueyrredón, Comisionado Manuel Rossetto e Intendente Carlos Álvarez. Establézcase como tasa para el Barrio Juan XXIII, el 50% de lo establecido para la categoría E en el art.2° de la presente ordenanza.por cada unidad habitacional.

Los loteos inconclusos, con plazo de aprobación por Ordenanza Municipal mayor a 5 años que no hayan completado las obras de infraestructura básicas (agua y energía eléctrica), abonarán por el lote sujeto a loteo, Tasa a la Propiedad en Categoría E, tomándose como base de cálculo los metros de frente sobre calles que cuenten con algún servicio municipal (vía blanca, riego, recolección de residuos, etc.) con tope de 100 metros lineales por cada frente sobre calle con servicios.

Autorícese a la Dirección de Rentas Municipal a efectuar el cambio de zona de aquellos inmuebles en que se hayan realizado Obras por Contribución de Mejoras: cordón cuneta, pavimentación, alumbrado público, etc. El cambio se efectuará al mes siguiente de finalizada y certificada la obra por el área municipal correspondiente.

La tasa anual mínima, por servicios a la propiedad inmueble, para cada categoría establézcase en los valores detallados en el art.2° multiplicada por 10.

Establézcase para las construcciones destinadas a cocheras una tasa única por cada una de **$ 3050,** no pudiendo abonar un importe inferior a lo que tributaría en el supuesto de existir una única unidad habitacional.

El propietario de un inmueble colindante con otro de su propiedad cuyo frente no supere los 10 metros a los fines de esta tasa, abonará por los metros reales de este último inmueble sin aplicación de los mínimos previstos en los párrafos anteriores, salvo que exista una construcción independiente de la primera. Los inmuebles con régimen de propiedad horizontal perteneciente a uno o más propietarios y las unidades habitacionales y/o comerciales construidas dentro de un mismo terreno y que tengan provisión de por lo menos un servicio en forma independiente (por ejemplo agua y/o energía eléctrica, y/o teléfono, y/o internet, etc.), abonarán considerando el lado más largo de la construcción con un tope de 10 (diez) metros lineales de frente de la zona en la que se encuentre.

El propietario de un inmueble ubicado en esquina tributará sobre una base de treinta (30) metros lineales de acuerdo a la siguiente escala:

Categoría A.1	**70%**
Categoría A.2	**50%**
Categoría B	**50%**
Categoría C	**50%**
Categoría D	**40%**
Categoría E	**30%**

Si supera esta base, el resto tributará el 100% de la Tasa.
En los inmuebles formando esquina y los que tengan dos o más frentes a calles públicas, para la determinación del tributo se aplicará la alícuota correspondiente a cada frente. Cuando un inmueble ubicado en esquina posea más de una unidad habitacional y/o comercial, esta reducción se aplicará a aquella unidad que posea frente a ambas calles.

.

C A P I T U L O II

ADICIONALES Y DESGRAVACIONES

Artículo 3º: En los casos de inmuebles que correspondan a más de una unidad habitacional y/o industrial y/o comercial, de conformidad al art. 67 de la O.G.I., destinados a vivienda, comercio y/o administración, pertenecientes a un mismo propietario, se abonará la tasa de cada unidad habitacional y/o industrial y/o comercial, tomando como metros de tributación la medida de la mayor de las líneas que unen los extremos de la edificación con tope de 10 metros por cada unidad. En ningún caso el importe a tributar por la totalidad de las unidades podrá ser inferior a una vez ni superior a cuatro veces lo que correspondería abonar de existir una única unidad habitacional y/o comercial. Igual criterio para locales de un mismo propietario ubicados en pasajes o galerías, tengan o no frente a la vía pública.

Sobre dicho resultado se pagará el porcentaje siguiente, establecido para cada piso:

Planta baja frente a la calle	**100%**
Primer Piso con frente a la calle	**90%**
Segundo Piso con frente a la calle	**80%**
Tercero y demás pisos con frente a la calle	**70%**

Se entiende por unidad habitacional, la que utiliza el grupo familiar para vivir.
Se entiende por unidad comercial o industrial, aquella destinada a la venta, fabricación, almacenaje y depósito de bienes, mercaderías, o para realizar prestaciones de servicios.

a) Las unidades con frente a la vía pública, abonarán el **100%** de la Tasa que le corresponda.

b) Las unidades que no tengan frente a la vía Pública, gozarán de un descuento del **20%** de la Tasa que le corresponda.

Artículo 4º: Conforme al Art.68 de la O.G.I., establézcase en el treinta **(30)** por ciento la rebaja que corresponde a los lotes interiores allí mencionados. Las unidades bajo régimen de propiedad horizontal y las unidades habitacionales y/o comerciales que no tengan frente a la vía pública gozarán de esta rebaja.

Artículo 5º: Las tasas de los terrenos baldíos se establecen conforme al Art.74 de la O.G.I., y sobre esos importes por metros lineales de frente y por año, se le aplicarán los siguientes recargos:

Categoría A.1	**150%**
Categoría A.2	**100%**
Categoría B	**70%**

Categoría C	**50%**
Categoría D	**30%**

A los terrenos ubicados en Categoría E y Casa Quinta (previo informe del Departamento de Obras Privadas) con construcción menor al 5% de la superficie total, no se les aplicará el recargo por baldío.

Cuando el inmueble sea declarado en estado de abandono, ruina y/o inhabilitado por no cumplir con las condiciones de higiene y seguridad edilicias, será gravado con sobretasa equivalente a las que se aplican a los baldíos.

Esta aplicación se realizará a partir de los quince (15) días a contar desde la fecha de notificación de la resolución municipal que coloca a la edificación en el mencionado estado.

Artículo 6º: La aplicación de los recargos establecidos en el artículo anterior, se efectuará de la siguiente manera, para el caso de que se produzcan loteos con fines de urbanización desde la fecha de su aprobación:

a. Primer año no se aplicará sobretasa;

b. Segundo año, el 50% de dicha sobretasa sobre los lotes existentes a ese momento y que no hayan sido transferidos;

c. Tercer año, el 100% de la sobretasa sobre los lotes existentes a ese momento y que no hayan sido transferidos.

Artículo 7º: El recargo establecido en el artículo 5º se reducirá en un 50% cuando los terrenos sean única propiedad del contribuyente, acreditada mediante Escritura Pública o Boleto de Compraventa con firmas certificadas por escribano, y puedan subdividirse en hasta dos lotes de acuerdo a lo establecido en el Código de Urbanización y Edificación.

C A P Í T U L O III
DEL PAGO

Artículo 8º: La contribución deberá abonarse en cuotas mensuales, según el siguiente detalle:

Primera Cuota y/o pago semestral	el 13-02-2026
Segunda Cuota: con vencimiento	el 13-03-2026
Tercera Cuota: con vencimiento	el 14-04-2026
Cuarta Cuota: con vencimiento	el 14-05-2026

Quinta Cuota: con vencimiento	el 12-06-2026
Sexta Cuota: con vencimiento	el 14-07-2026
Séptima Cuota y/o pago semestral	el 14-08-2026
Octava Cuota : con vencimiento	el 14-09-2026
Novena Cuota: con vencimiento	el 14-10-2026
Décima Cuota: con vencimiento	el 13-11-2026
Décima primera Cuota: con vencimiento	el 14-12-2026
Décima segunda Cuota: con vencimiento	el 14-01-2027

Establézcase una bonificación del 30% sobre el importe correspondiente a la Tasa por Servicios a la Propiedad aplicable a los contribuyentes que no posean deuda en este tributo, en Tasa por Servicios en el Cementerio y por el Servicio de Inspección General e Higiene. El inmueble que registre deudas por contribución por mejoras en el inmueble a considerar no será alcanzado con la bonificación del 30%. Se podrá cancelar esta Tasa por Servicios semestralmente, de forma anticipada: hasta el vencimiento de la primera cuota, las cuotas 1 a 6 y en el vencimiento de la cuota 7, las cuotas 7 a 12.

Artículo 9º: A los fines de determinar los importes que corresponderá abonar por cada cuota, se dividirán los importes establecidos en el art.2º inciso b del presente Título por doce (12).

Artículo 10º: Facúltese al P.E.M. a prorrogar por Decreto bajo razones debidamente fundadas relativas al normal desenvolvimiento municipal, hasta treinta (30) días las fechas de vencimiento precedentemente establecidas.

C A P I T U L O IV

TASA POR SERVICIOS EN CEMENTERIO

Artículo 11º: Establézcase para las propiedades en el Cementerio, de acuerdo con lo establecido en el Título I - Capítulo IV art. 72 de la O.G.I., los siguientes valores:

Total Anual:

a) PANTEÓN	**$ 63.000**
b) CAPILLA	**$ 51.000**
c) TUMBA	**$ 36.000**
d) NICHO	**$ 21.000**

e) URNA	**$ 12.000**

Cuota 1 bimestral:

a) PANTEÓN	**$ 10.500**
b) CAPILLA	**$ 8.500**
c) TUMBA	**$ 6.000**
d) NICHO	**$ 3.500**
e) URNA	**$ 2.000**

Los valores establecidos para cada tipología serán actualizados bimestralmente por Índice de precios al Consumidor elaborado por la Dirección de Estadísticas y Censos de la Pcia de Córdoba, considerando el índice publicado en el penúltimo mes del vencimiento de pago de la cuota bimestral correspondiente con mes base noviembre 2025. Quedando facultado el Departamento Ejecutivo Municipal a morigerar dicho incremento, de acuerdo con la efectiva incidencia que tenga el incremento de precios en el Costo de los Servicios Públicos Municipales.

C A P I T U L O V

DEL PAGO

Artículo 12º: La Tasa por servicios en Cementerio deberá abonarse en seis cuotas bimestrales, según el siguiente detalle:

Primera Cuota y cuota única con vencimiento el	13-02-2026
Segunda Cuota con vencimiento el	14-04-2026
Tercer Cuota con vencimiento el	12-06-2026
Cuarta Cuota con vencimiento el	14-08-2026
Quinta Cuota con vencimiento el	14-10-2026
Sexta Cuota con vencimiento el	14-12-2026

Establézcase una bonificación del 30% sobre el importe correspondiente a la Tasa por Servicios en el Cementerio aplicable a los contribuyentes que no posean deuda en este tributo y en la Tasa por Servicios a la Propiedad.

T I T U L O II

CONTRIBUCIONES POR SERVICIOS DE INSPECCIÓN GENERAL E HIGIENE QUE INCIDEN SOBRE LA ACTIVIDAD INDUSTRIAL, COMERCIAL Y DE SERVICIOS.

C A P I T U L O I

DETERMINACIÓN DE LA OBLIGACIÓN

Artículo 13: Conforme a lo establecido en el artículo 92º de la O.G.I., fijase las siguientes alícuotas, importes fijos y mínimos mensuales a aplicarse sobre las actividades según Clasificación de Actividades Económicas (CLAE), establecido por ARCA, enunciadas en el presente artículo:

01		
011111	Cultivo de arroz	5 por mil
011112	Cultivo de trigo	5 por mil
011119	Cultivo de cereales n.c.p., excepto los de uso forrajero	5 por mil
011121	Cultivo de maíz	5 por mil
011129	Cultivo de cereales de uso forrajero n.c.p.	5 por mil
011130	Cultivo de pastos de uso forrajero	5 por mil
011211	Cultivo de soja	5 por mil
011291	Cultivo de girasol	5 por mil
011299	Cultivo de oleaginosas n.c.p. excepto soja y girasol	5 por mil
011310	Cultivo de papa, batata y mandioca	5 por mil
011321	Cultivo de tomate	5 por mil
011329	Cultivo de bulbos, brotes, raíces y hortalizas de fruto n.c.p.	5 por mil
011331	Cultivo de hortalizas de hoja y de otras hortalizas frescas	5 por mil
011341	Cultivo de legumbres frescas	5 por mil
011342	Cultivo de legumbres secas	5 por mil
011400	Cultivo de tabaco	5 por mil
011501	Cultivo de algodón	5 por mil
011509	Cultivo de plantas para la obtención de fibras n.c.p.	5 por mil
011911	Cultivo de flores	5 por mil
011912	Cultivo de plantas ornamentales	5 por mil
011990	Cultivos temporales n.c.p.	5 por mil
012110	Cultivo de vid para vinificar	5 por mil
012121	Cultivo de uva de mesa	5 por mil
012200	Cultivo de frutas cítricas	5 por mil
012311	Cultivo de manzana y pera	5 por mil

012319	Cultivo de frutas de pepita n.c.p.	5 por mil
012320	Cultivo de frutas de carozo	5 por mil
012410	Cultivo de frutas tropicales y subtropicales	5 por mil
012420	Cultivo de frutas secas	5 por mil
012490	Cultivo de frutas n.c.p.	5 por mil
012510	Cultivo de caña de azúcar	5 por mil
012590	Cultivo de plantas sacaríferas n.c.p.	5 por mil
012600	Cultivo de frutos oleaginosos	5 por mil
012701	Cultivo de yerba mate	5 por mil
012709	Cultivo de té y otras plantas cuyas hojas se utilizan para preparar infusiones	5 por mil
012800	Cultivo de especias y de plantas aromáticas y medicinales	5 por mil
012900	Cultivos perennes n.c.p.	5 por mil
013011	Producción de semillas híbridas de cereales y oleaginosas	5 por mil
013012	Producción de semillas varietales o autofecundadas de cereales, oleaginosas, y forrajeras	5 por mil
013013	Producción de semillas de hortalizas y legumbres, flores y plantas ornamentales y árboles frutales	5 por mil
013019	Producción de semillas de cultivos agrícolas n.c.p.	5 por mil
013020	Producción de otras formas de propagación de cultivos agrícolas	5 por mil
014113	Cría de ganado bovino, excepto la realizada en cabañas y para la producción de leche	5 por mil
014114	Invernada de ganado bovino excepto el engorde en corrales (Feed-Lot)	5 por mil
014115	Engorde en corrales (Feed-Lot)	5 por mil
014121	Cría de ganado bovino realizada en cabañas	5 por mil
014211	Cría de ganado equino, excepto la realizada en haras	5 por mil
014221	Cría de ganado equino realizada en haras	5 por mil
014300	Cría de camélidos	5 por mil
014410	Cría de ganado ovino -excepto en cabañas y para la producción de lana y leche-	5 por mil
014420	Cría de ganado ovino realizada en cabañas	5 por mil
014430	Cría de ganado caprino -excepto la realizada en cabañas y para producción de pelos y de leche-	5 por mil
014440	Cría de ganado caprino realizada en cabañas y para la producción de leche	5 por mil
014510	Cría de ganado porcino, excepto la realizada en cabañas	5 por mil
014520	Cría de ganado porcino realizado en cabañas	5 por mil
014610	Producción de leche bovina	5 por mil
014620	Producción de leche de oveja y de cabra	5 por mil
014710	Producción de lana y pelo de oveja y cabra (cruda)	5 por mil
014720	Producción de pelos de ganado n.c.p.	5 por mil
014810	Cría de aves de corral, excepto para la producción de huevos	5 por mil

014820	Producción de huevos	5 por mil
014910	Apicultura	5 por mil
014920	Cunicultura	5 por mil
014930	Cría de animales pelíferos, pilíferos y plumíferos, excepto de las especies ganaderas	5 por mil
014990	Cría de animales y obtención de productos de origen animal, n.c.p.	5 por mil
016111	Servicios de labranza, siembra, transplante y cuidados culturales	5 por mil
016112	Servicios de pulverización, desinfección y fumigación terrestre	5 por mil
016113	SERVICIOS DE PULVERIZACION, DESINFECCION Y FUMIGACION AEREA	5 por mil
016119	Servicios de maquinaria agrícola n.c.p., excepto los de cosecha mecánica	5 por mil
016120	Servicios de cosecha mecánica	5 por mil
016130	Servicios de contratistas de mano de obra agrícola	5 por mil
016140	Servicios de post cosecha	5 por mil
016150	Servicios de procesamiento de semillas para su siembra	5 por mil
016190	SERVICIOS DE APOYO AGRICOLAS N.C.P	5 por mil
016210	Inseminación artificial y servicios n.c.p. para mejorar la reproducción de los animales y el rendimiento de sus productos	5 por mil
016220	Servicios de contratistas de mano de obra pecuaria	5 por mil
016230	Servicios de esquila de animales	5 por mil
016291	Servicios para el control de plagas, baños parasiticidas, etc.	5 por mil
016292	Albergue y cuidado de animales de terceros	5 por mil
016299	Servicios de apoyo pecuarios n.c.p.	5 por mil
017010	Caza y repoblación de animales de caza	5 por mil
017020	Servicios de apoyo para la caza	5 por mil
02		
021010	Plantación de bosques	5 por mil
021020	Repoblación y conservación de bosques nativos y zonas forestadas	5 por mil
021030	Explotación de viveros forestales	5 por mil
022010	Extracción de productos forestales de bosques cultivados	5 por mil
022020	Extracción de productos forestales de bosques nativos	5 por mil
024010	Servicios forestales para la extracción de madera	5 por mil
024020	Servicios forestales excepto los servicios para la extracción de madera	5 por mil
03		
031110	Pesca de organismos marinos- excepto cuando es realizada en buques procesadores	5 por mil
031120	Pesca y elaboración de productos marinos realizada a bordo de buques procesadores	5 por mil
031130	Recolección de organismos marinos excepto peces, crustáceos y moluscos	5 por mil
031200	Pesca continental: fluvial y lacustre	5 por mil

031300	Servicios de apoyo para la pesca	5 por mil
032000	Explotación de criaderos de peces, granjas piscícolas y otros frutos acuáticos (acuicultura)	5 por mil
05		
051000	Extracción y aglomeración de carbón	5 por mil
052000	Extracción y aglomeración de lignito	5 por mil
06		
061000	Extracción de petróleo crudo	5 por mil
062000	Extracción de gas natural	5 por mil
07		
071000	Extracción de minerales de hierro	5 por mil
072100	Extracción de minerales y concentrados de uranio y torio	5 por mil
072910	Extracción de metales preciosos	5 por mil
072990	Extracción de minerales metalíferos no ferrosos n.c.p., excepto minerales de uranio y torio	5 por mil
08		
081100	Extracción de rocas ornamentales	5 por mil
081200	Extracción de piedra caliza y yeso	5 por mil
081300	Extracción de arenas, canto rodado y triturados pétreos	5 por mil
081400	Extracción de arcilla y caolín	5 por mil
089110	Extracción de minerales para la fabricación de abonos excepto turba	5 por mil
089120	Extracción de minerales para la fabricación de productos químicos	5 por mil
089200	Extracción y aglomeración de turba	5 por mil
089300	Extracción de sal	5 por mil
089900	Explotación de minas y canteras n.c.p.	5 por mil
09		0.0000
091000	Servicios de apoyo para la extracción de petróleo y gas natural	5 por mil
099000	Servicios de apoyo para la minería, excepto para la extracción de petróleo y gas natural	5 por mil
10		
101011	Matanza de ganado bovino	5 por mil
101012	Procesamiento de carne de ganado bovino	5 por mil
101013	Saladero y peladero de cueros de ganado bovino	5 por mil
101020	Producción y procesamiento de carne de aves	5 por mil
101030	Elaboración de fiambres y embutidos	5 por mil
101040	Matanza de ganado excepto el bovino y procesamiento de su carne	5 por mil
101091	Fabricación de aceites y grasas de origen animal	5 por mil
101099	Matanza de animales n.c.p. y procesamiento de su carne- elaboración de subproductos cárnicos n.c.p.	5 por mil

102001	Elaboración de pescados de mar, crustáceos y productos marinos	5 por mil
102002	Elaboración de pescados de ríos y lagunas y otros productos fluviales y lacustres	5 por mil
102003	Fabricación de aceites, grasas, harinas y productos a base de pescados	5 por mil
103011	Preparación de conservas de frutas, hortalizas y legumbres	5 por mil
103012	Elaboración y envasado de dulces, mermeladas y jaleas	5 por mil
103020	Elaboración de jugos naturales y sus concentrados, de frutas, hortalizas y legumbres	5 por mil
103030	Elaboración de frutas, hortalizas y legumbres congeladas	5 por mil
103091	Elaboración de hortalizas y legumbres deshidratadas o desecadas- preparación n.c.p. de hortalizas y legumbres	5 por mil
103099	Elaboración de frutas deshidratadas o desecadas- preparación n.c.p. de frutas	5 por mil
104011	Elaboración de aceites y grasas vegetales sin refinar	5 por mil
104012	Elaboración de aceite de oliva	5 por mil
104013	Elaboración de aceites y grasas vegetales refinados	5 por mil
104020	Elaboración de margarinas y grasas vegetales comestibles similares	5 por mil
105010	Elaboración de leches y productos lácteos deshidratados	5 por mil
105020	Elaboración de quesos	5 por mil
105030	Elaboración industrial de helados	5 por mil
105090	Elaboración de productos lácteos n.c.p.	5 por mil
106110	Molienda de trigo	5 por mil
106120	Preparación de arroz	5 por mil
106131	Elaboración de alimentos a base de cereales	5 por mil
106139	Preparación y molienda de legumbres y cereales n.c.p., excepto trigo y arroz y molienda húmeda de maíz	5 por mil
106200	Elaboración de almidones y productos derivados del almidón- molienda húmeda de maíz	5 por mil
107110	Elaboración de galletitas y bizcochos	5 por mil
107121	Elaboración industrial de productos de panadería, excepto galletitas y bizcochos	5 por mil
107129	Elaboración de productos de panadería n.c.p.	5 por mil
107200	Elaboración de azúcar	5 por mil
107301	Elaboración de cacao y chocolate	5 por mil
107309	Elaboración de productos de confitería n.c.p.	5 por mil
107410	Elaboración de pastas alimentarias frescas	5 por mil
107420	Elaboración de pastas alimentarias secas	5 por mil
107500	Elaboración de comidas preparadas para reventa	5 por mil
107911	Tostado, torrado y molienda de café	5 por mil
107912	Elaboración y molienda de hierbas aromáticas y especias	5 por mil
107920	Preparación de hojas de té	5 por mil
107930	Elaboración de yerba mate	5 por mil

107991	Elaboración de extractos, jarabes y concentrados	5 por mil
107992	Elaboración de vinagres	5 por mil
107999	Elaboración de productos alimenticios n.c.p.	5 por mil
108000	Elaboración de alimentos preparados para animales	5 por mil
109000	Servicios industriales para la elaboración de alimentos y bebidas	5 por mil
11		
110100	Destilación, rectificación y mezcla de bebidas espiritosas	5 por mil
110211	Elaboración de mosto	5 por mil
110212	Elaboración de vinos	5 por mil
110290	Elaboración de sidra y otras bebidas alcohólicas fermentadas	5 por mil
110300	Elaboración de cerveza, bebidas malteadas y malta	5 por mil
110411	Embotellado de aguas naturales y minerales	5 por mil
110412	Fabricación de sodas y aguas	5 por mil
110420	Elaboración de bebidas gaseosas, excepto sodas y aguas	5 por mil
110491	Elaboración de hielo	5 por mil
110492	Elaboración de bebidas no alcohólicas n.c.p.	5 por mil
12		
120010	Preparación de hojas de tabaco	5 por mil
120091	Elaboración de cigarrillos	5 por mil
120099	Elaboración de productos de tabaco n.c.p.	5 por mil
13		
131110	Preparación de fibras textiles vegetales- desmotado de algodón	5 por mil
131120	Preparación de fibras animales de uso textil	5 por mil
131131	Fabricación de hilados textiles de lana, pelos y sus mezclas	5 por mil
131132	Fabricación de hilados textiles de algodón y sus mezclas	5 por mil
131139	Fabricación de hilados textiles n.c.p., excepto de lana y de algodón	5 por mil
131201	Fabricación de tejidos (telas) planos de lana y sus mezclas, incluye hilanderías y tejedurías integradas	5 por mil
131202	Fabricación de tejidos (telas) planos de algodón y sus mezclas, incluye hilanderías y tejedurías integradas	5 por mil
131209	Fabricación de tejidos (telas) planos de fibras textiles n.c.p., incluye hilanderías y tejedurías integradas	5 por mil
131300	Acabado de productos textiles	5 por mil
139100	Fabricación de tejidos de punto	5 por mil
139201	Fabricación de frazadas, mantas, ponchos, colchas, cobertores, etc.	5 por mil
139202	Fabricación de ropa de cama y mantelería	5 por mil
139203	Fabricación de artículos de lona y sucedáneos de lona	5 por mil
139204	Fabricación de bolsas de materiales textiles para productos a granel	5 por mil

139209	Fabricación de artículos confeccionados de materiales textiles n.c.p., excepto prendas de vestir	5 por mil
139300	Fabricación de tapices y alfombras	5 por mil
139400	Fabricación de cuerdas, cordeles, bramantes y redes	5 por mil
139900	Fabricación de productos textiles n.c.p.	5 por mil
14		
141110	Confección de ropa interior, prendas para dormir y para la playa	5 por mil
141120	Confección de ropa de trabajo, uniformes y guardapolvos	5 por mil
141130	Confección de prendas de vestir para bebés y niños	5 por mil
141140	Confección de prendas deportivas	5 por mil
141191	Fabricación de accesorios de vestir excepto de cuero	5 por mil
141199	Confección de prendas de vestir n.c.p., excepto prendas de piel, cuero y de punto	5 por mil
141201	Fabricación de accesorios de vestir de cuero	5 por mil
141202	Confección de prendas de vestir de cuero	5 por mil
142000	Terminación y teñido de pieles- fabricación de artículos de piel	5 por mil
143010	Fabricación de medias	5 por mil
143020	Fabricación de prendas de vestir y artículos similares de punto	5 por mil
149000	Servicios industriales para la industria confeccionista	5 por mil
15		
151100	Curtido y terminación de cueros	5 por mil
151200	Fabricación de maletas, bolsos de mano y similares, artículos de talabartería y artículos de cuero n.c.p.	5 por mil
152011	Fabricación de calzado de cuero, excepto calzado deportivo y ortopédico	5 por mil
152021	Fabricación de calzado de materiales n.c.p., excepto calzado deportivo y ortopédico	5 por mil
152031	Fabricación de calzado deportivo	5 por mil
152040	Fabricación de partes de calzado	5 por mil
16		
161001	Aserrado y cepillado de madera nativa	5 por mil
161002	Aserrado y cepillado de madera implantada	5 por mil
162100	Fabricación de hojas de madera para enchapado- fabricación de tableros contrachapados- tableros laminados- tableros de partículas y tableros y paneles n.c.p.	5 por mil
162201	Fabricación de aberturas y estructuras de madera para la construcción	5 por mil
162202	Fabricación de viviendas prefabricadas de madera	5 por mil
162300	Fabricación de recipientes de madera	5 por mil
162901	Fabricación de ataúdes	5 por mil
162902	Fabricación de artículos de madera en tornerías	5 por mil
162903	Fabricación de productos de corcho	5 por mil

162909	Fabricación de productos de madera n.c.p- fabricación de artículos de paja y materiales trenzables	5 por mil
17		
170101	Fabricación de pasta de madera	5 por mil
170102	Fabricación de papel y cartón excepto envases	5 por mil
170201	Fabricación de papel ondulado y envases de papel	5 por mil
170202	Fabricación de cartón ondulado y envases de cartón	5 por mil
170910	Fabricación de artículos de papel y cartón de uso doméstico e higiénico sanitario	5 por mil
170990	Fabricación de artículos de papel y cartón n.c.p.	5 por mil
18		
181101	IMPRESIÓN DE DIARIOS Y REVISTAS	5 por mil
181109	IMPRESIÓN N.C.P., EXCEPTO DE DIARIOS Y REVISTAS	5 por mil
181200	SERVICIOS RELACIONADOS CON LA IMPRESIÓN	5 por mil
182000	Reproducción de grabaciones	5 por mil
19		
191000	Fabricación de productos de hornos de coque	5 por mil
192000	Fabricación de productos de la refinación del petróleo	5 por mil
20		
201110	Fabricación de gases industriales y medicinales comprimidos o licuados	5 por mil
201120	Fabricación de curtientes naturales y sintéticos	5 por mil
201130	Fabricación de materias colorantes básicas, excepto pigmentos preparados	5 por mil
201140	Fabricación de combustible nuclear, sustancias y materiales radiactivos	5 por mil
201180	Fabricación de materias químicas inorgánicas básicas n.c.p.	5 por mil
201190	Fabricación de materias químicas orgánicas básicas n.c.p.	5 por mil
201210	Fabricación de alcohol	5 por mil
201220	Fabricación de biocombustibles excepto alcohol	5 por mil
201300	Fabricación de abonos y compuestos de nitrógeno	5 por mil
201401	Fabricación de resinas y cauchos sintéticos	5 por mil
201409	Fabricación de materias plásticas en formas primarias n.c.p.	5 por mil
202101	Fabricación de insecticidas, plaguicidas y productos químicos de uso agropecuario	5 por mil
202200	Fabricación de pinturas, barnices y productos de revestimiento similares, tintas de imprenta y masillas	5 por mil
202411	Fabricación de preparados para limpieza, pulido y saneamiento	5 por mil
202412	Fabricación de jabones y detergentes	5 por mil
202420	Fabricación de cosméticos, perfumes y productos de higiene y tocador	5 por mil
202906	Fabricación de explosivos y productos de pirotecnia	5 por mil
202907	Fabricación de colas, adhesivos, aprestos y cementos excepto los odontológicos obtenidos de sustancias minerales y vegetales	5 por mil
202908	Fabricación de productos químicos n.c.p.	5 por mil

203000	Fabricación de fibras manufacturadas	5 por mil
204000	Servicios industriales para la fabricación de sustancias y productos químicos	5 por mil
21		
210010	Fabricación de medicamentos de uso humano y productos farmacéuticos	5 por mil
210020	Fabricación de medicamentos de uso veterinario	5 por mil
210030	Fabricación de sustancias químicas para la elaboración de medicamentos	5 por mil
210090	Fabricación de productos de laboratorio y productos botánicos de uso farmaceútico n.c.p.	5 por mil
22		
221110	Fabricación de cubiertas y cámaras	5 por mil
221120	Recauchutado y renovación de cubiertas	5 por mil
221901	Fabricación de autopartes de caucho excepto cámaras y cubiertas	5 por mil
221909	Fabricación de productos de caucho n.c.p.	5 por mil
222010	Fabricación de envases plásticos	5 por mil
222090	Fabricación de productos plásticos en formas básicas y artículos de plástico n.c.p., excepto muebles	5 por mil
23		
231010	Fabricación de envases de vidrio	5 por mil
231020	Fabricación y elaboración de vidrio plano	5 por mil
231090	Fabricación de productos de vidrio n.c.p.	5 por mil
239100	Fabricación de productos de cerámica refractaria	5 por mil
239201	Fabricación de ladrillos	5 por mil
239202	Fabricación de revestimientos cerámicos	5 por mil
239209	Fabricación de productos de arcilla y cerámica no refractaria para uso estructural n.c.p.	5 por mil
239310	Fabricación de artículos sanitarios de cerámica	5 por mil
239391	Fabricación de objetos cerámicos para uso doméstico excepto artefactos sanitarios	5 por mil
239399	Fabricación de artículos de cerámica no refractaria para uso no estructural n.c.p.	5 por mil
239410	Elaboración de cemento	5 por mil
239421	Elaboración de yeso	5 por mil
239422	Elaboración de cal	5 por mil
239510	Fabricación de mosaicos	5 por mil
239591	Elaboración de hormigón	5 por mil
239592	Fabricación de premoldeadas para la construcción	5 por mil
239593	Fabricación de artículos de cemento, fibrocemento y yeso excepto hormigón y mosaicos	5 por mil
239600	Corte, tallado y acabado de la piedra	5 por mil
239900	Fabricación de productos minerales no metálicos n.c.p.	5 por mil

24		
241001	Laminación y estirado. Producción de lingotes, planchas o barras fabricadas por operadores independientes	5 por mil
241009	Fabricación en industrias básicas de productos de hierro y acero n.c.p.	5 por mil
242010	Elaboración de aluminio primario y semielaborados de aluminio	5 por mil
242090	Fabricación de productos primarios de metales preciosos y metales no ferrosos n.c.p. y sus semielaborados	5 por mil
243100	Fundición de hierro y acero	5 por mil
243200	Fundición de metales no ferrosos	5 por mil
25		
251101	Fabricación de carpintería metálica	5 por mil
251102	Fabricación de productos metálicos para uso estructural	5 por mil
251200	Fabricación de tanques, depósitos y recipientes de metal	5 por mil
251300	Fabricación de generadores de vapor	5 por mil
252000	Fabricación de armas y municiones	5 por mil
259100	Forjado, prensado, estampado y laminado de metales- pulvimetalurgia	5 por mil
259200	Tratamiento y revestimiento de metales y trabajos de metales en general	5 por mil
259301	Fabricación de herramientas manuales y sus accesorios	5 por mil
259302	Fabricación de artículos de cuchillería y utensillos de mesa y de cocina	5 por mil
259309	Fabricación de cerraduras, herrajes y artículos de ferretería n.c.p.	5 por mil
259910	Fabricación de envases metálicos	5 por mil
259991	Fabricación de tejidos de alambre	5 por mil
259992	Fabricación de cajas de seguridad	5 por mil
259993	Fabricación de productos metálicos de tornería y/o matricería	5 por mil
259999	Fabricación de productos elaborados de metal n.c.p.	5 por mil
26		
261000	Fabricación de componentes electrónicos	5 por mil
262000	Fabricación de equipos y productos informáticos	5 por mil
263000	Fabricación de equipos de comunicaciones y transmisores de radio y televisión	5 por mil
264000	Fabricación de receptores de radio y televisión, aparatos de grabación y reproducción de sonido y video, y productos conexos	5 por mil
265101	Fabricación de instrumentos y aparatos para medir, verificar, ensayar, navegar y otros fines, excepto el equipo de control de procesos industriales	5 por mil
265102	Fabricación de equipo de control de procesos industriales	5 por mil
265200	Fabricación de relojes	5 por mil
266010	Fabricación de equipo médico y quirúrgico y de aparatos ortopédicos principalmente electrónicos y/o eléctricos	5 por mil
266090	Fabricación de equipo médico y quirúrgico y de aparatos ortopédicos n.c.p.	5 por mil
267001	Fabricación de equipamiento e instrumentos ópticos y sus accesorios	5 por mil

267002	Fabricación de aparatos y accesorios para fotografía excepto películas, placas y papeles sensibles	5 por mil
268000	Fabricación de soportes ópticos y magnéticos	5 por mil
27		
271010	Fabricación de motores, generadores y transformadores eléctricos	5 por mil
271020	Fabricación de aparatos de distribución y control de la energía eléctrica	5 por mil
272000	Fabricación de acumuladores, pilas y baterías primarias	5 por mil
273110	Fabricación de cables de fibra óptica	5 por mil
273190	Fabricación de hilos y cables aislados n.c.p.	5 por mil
274000	Fabricación de lámparas eléctricas y equipo de iluminación	5 por mil
275010	Fabricación de cocinas, calefones, estufas y calefactores no eléctricos	5 por mil
275020	Fabricación de heladeras, freezers, lavarropas y secarropas	5 por mil
275091	Fabricación de ventiladores, extractores de aire, aspiradoras y similares	5 por mil
275092	Fabricación de planchas, calefactores, hornos eléctricos, tostadoras y otros aparatos generadores de calor	5 por mil
275099	Fabricación de aparatos de uso doméstico n.c.p.	5 por mil
279000	Fabricación de equipo eléctrico n.c.p.	5 por mil
28		
281100	Fabricación de motores y turbinas, excepto motores para aeronaves, vehículos automotores y motocicletas	5 por mil
281201	Fabricación de bombas	5 por mil
281301	Fabricación de compresores- grifos y válvulas	5 por mil
281400	Fabricación de cojinetes- engranajes- trenes de engranaje y piezas de transmisión	5 por mil
281500	Fabricación de hornos- hogares y quemadores	5 por mil
281600	Fabricación de maquinaria y equipo de elevación y manipulación	5 por mil
281700	Fabricación de maquinaria y equipo de oficina, excepto equipo informático	5 por mil
281900	Fabricación de maquinaria y equipo de uso general n.c.p.	5 por mil
282110	Fabricación de tractores	5 por mil
282120	Fabricación de maquinaria y equipo de uso agropecuario y forestal	5 por mil
282130	Fabricación de implementos de uso agropecuario	5 por mil
282200	Fabricación de máquinas herramienta	5 por mil
282300	Fabricación de maquinaria metalúrgica	5 por mil
282400	Fabricación de maquinaria para la explotación de minas y canteras y para obras de construcción	5 por mil
282500	Fabricación de maquinaria para la elaboración de alimentos, bebidas y tabaco	5 por mil
282600	Fabricación de maquinaria para la elaboración de productos textiles, prendas de vestir y cueros	5 por mil
282901	Fabricación de maquinaria para la industria del papel y las artes gráficas	5 por mil
282909	Fabricación de maquinaria y equipo de uso especial n.c.p.	5 por mil

29		
291000	Fabricación de vehículos automotores	5 por mil
292000	Fabricación de carrocerías para vehículos automotores- fabricación de remolques y semirremolques	5 por mil
293011	Rectificación de motores	5 por mil
293090	Fabricación de partes, piezas y accesorios para vehículos automotores y sus motores n.c.p.	5 por mil
30		
301100	Construcción y reparación de buques	5 por mil
301200	Construcción y reparación de embarcaciones de recreo y deporte	5 por mil
302000	Fabricación y reparación de locomotoras y de material rodante para transporte ferroviario	5 por mil
303000	Fabricación y reparación de aeronaves	5 por mil
309100	Fabricación de motocicletas	5 por mil
309200	Fabricación de bicicletas y de sillones de ruedas ortopédicos	5 por mil
309900	Fabricación de equipo de transporte n.c.p.	5 por mil
31		
310010	Fabricación de muebles y partes de muebles, principalmente de madera	5 por mil
310020	Fabricación de muebles y partes de muebles, excepto los que son principalmente de madera (metal, plástico, etc.)	5 por mil
310030	Fabricación de somieres y colchones	5 por mil
32		
321011	Fabricación de joyas finas y artículos conexos	5 por mil
321012	Fabricación de objetos de platería	5 por mil
321020	Fabricación de bijouterie	5 por mil
322001	Fabricación de instrumentos de música	5 por mil
323001	Fabricación de artículos de deporte	5 por mil
324000	Fabricación de juegos y juguetes	5 por mil
329010	Fabricación de lápices, lapiceras, bolígrafos, sellos y artículos similares para oficinas y artistas	5 por mil
329020	Fabricación de escobas, cepillos y pinceles	5 por mil
329030	Fabricación de carteles, señales e indicadores -eléctricos o no-	5 por mil
329040	Fabricación de equipo de protección y seguridad, excepto calzado	5 por mil
329090	Industrias manufactureras n.c.p.	5 por mil
33		
331101	Reparación y mantenimiento de productos de metal, excepto maquinaria y equipo	5 por mil
331210	Reparación y mantenimiento de maquinaria de uso general	5 por mil
331220	Reparación y mantenimiento de maquinaria y equipo de uso agropecuario y forestal	5 por mil

331290	Reparación y mantenimiento de maquinaria de uso especial n.c.p.	5 por mil
331301	Reparación y mantenimiento de instrumentos médicos, ópticos y de precisión- equipo fotográfico, aparatos para medir, ensayar o navegar- relojes, excepto para uso personal o doméstico	5 por mil
331400	Reparación y mantenimiento de maquinaria y aparatos eléctricos	5 por mil
331900	Reparación y mantenimiento de máquinas y equipo n.c.p.	5 por mil
332000	Instalación de maquinaria y equipos industriales	5 por mil
35		
351110	Generación de energía térmica convencional	5 por mil
351120	Generación de energía térmica nuclear	5 por mil
351130	Generación de energía hidráulica	5 por mil
351190	Generación de energía n.c.p.	5 por mil
351201	Transporte de energía eléctrica	5 por mil
351310	Comercio mayorista de energía eléctrica	5 por mil
351320	Distribución de energía eléctrica	5 por mil
352010	Fabricación de gas y procesamiento de gas natural	5 por mil
352020	Distribución de combustibles gaseosos por tuberías	5 por mil
353001	Suministro de vapor y aire acondicionado	5 por mil
36		
360010	Captación, depuración y distribución de agua de fuentes subterráneas	5 por mil
360020	Captación, depuración y distribución de agua de fuentes superficiales	5 por mil
37		
370000	Servicios de depuración de aguas residuales, alcantarillado y cloacas	5 por mil
38		
381100	Recolección, transporte, tratamiento y disposición final de residuos no peligrosos	5 por mil
381200	Recolección, transporte, tratamiento y disposición final de residuos peligrosos	5 por mil
382010	Recuperación de materiales y desechos metálicos	5 por mil
382020	Recuperación de materiales y desechos no metálicos	5 por mil
39		
390000	Descontaminación y otros servicios de gestión de residuos	5 por mil
41		
410011	Construcción, reforma y reparación de edificios residenciales	5 por mil
410021	Construcción, reforma y reparación de edificios no residenciales	5 por mil
42		
421000	Construcción, reforma y reparación de obras de infraestructura para el transporte	5 por mil
422100	Perforación de pozos de agua	5 por mil
422200	Construcción, reforma y reparación de redes distribución de electricidad, gas, agua, telecomunicaciones y de otros servicios públicos	5 por mil
429010	Construcción, reforma y reparación de obras hidráulicas	5 por mil

429090	Construcción de obras de ingeniería civil n.c.p.	5 por mil
43		
431100	Demolición y voladura de edificios y de sus partes	5 por mil
431210	Movimiento de suelos y preparación de terrenos para obras	5 por mil
431220	Perforación y sondeo, excepto perforación de pozos de petróleo, de gas, de minas e hidráulicos y prospección de yacimientos de petróleo	5 por mil
432110	Instalación de sistemas de iluminación, control y señalización eléctrica para el transporte	5 por mil
432190	Instalación, ejecución y mantenimiento de instalaciones eléctricas, electromecánicas y electrónicas n.c.p.	5 por mil
432200	Instalaciones de gas, agua, sanitarios y de climatización, con sus artefactos conexos	5 por mil
432910	Instalaciones de ascensores, montacargas y escaleras mecánicas	5 por mil
432920	Aislamiento térmico, acústico, hídrico y antivibratorio	5 por mil
432990	Instalaciones para edificios y obras de ingeniería civil n.c.p.	5 por mil
433010	Instalaciones de carpintería, herrería de obra y artística	5 por mil
433020	Terminación y revestimiento de paredes y pisos	5 por mil
433030	Colocación de cristales en obra	5 por mil
433040	Pintura y trabajos de decoración	5 por mil
433090	Terminación de edificios n.c.p.	5 por mil
439100	Alquiler de equipo de construcción o demolición dotado de operarios	5 por mil
439910	Hincado de pilotes, cimentación y otros trabajos de hormigón armado	5 por mil
439990	Actividades especializadas de construcción n.c.p.	5 por mil
45		
451110	Venta de autos, camionetas y utilitarios nuevos	5 por mil
451112	Venta en comision de autos, camionetas y utilitarios nuevos	5 por mil
451190	Venta de vehículos automotores nuevos n.c.p.	5 por mil
451210	Venta de autos, camionetas y utilitarios, usados	5 por mil
451211	Venta de autos, camionetas y utilitarios, usados, excepto en comision	5 por mil
451290	Venta de vehículos automotores usados n.c.p.	5 por mil
452101	Lavado automático y manual de vehículos automotores	5 por mil
452210	Reparación de cámaras y cubiertas	5 por mil
452220	Reparación de amortiguadores, alineación de dirección y balanceo de ruedas	5 por mil
452300	Instalación y reparación de parabrisas, lunetas y ventanillas, cerraduras no eléctricas y grabado de cristales	5 por mil
452401	Reparaciones eléctricas del tablero e instrumental- reparación y recarga de baterías- instalación de alarmas, radios, sistemas de climatización	5 por mil
452500	Tapizado y retapizado de automotores	5 por mil

452600	Reparación y pintura de carrocerías- colocación y reparación de guardabarros y protecciones exteriores	5 por mil
452700	Instalación y reparación de caños de escape y radiadores	5 por mil
452800	Mantenimiento y reparación de frenos y embragues	5 por mil
452910	Instalación y reparación de equipos de GNC	5 por mil
452990	Mantenimiento y reparación del motor n.c.p.- mecánica integral	5 por mil
453100	Venta al por mayor de partes, piezas y accesorios de vehículos automotores	5 por mil
453210	Venta al por menor de cámaras y cubiertas	5 por mil
453220	Venta al por menor de baterías	5 por mil
453291	Venta al por menor de partes, piezas y accesorios nuevos n.c.p.	5 por mil
453292	Venta al por menor de partes, piezas y accesorios usados n.c.p.	5 por mil
454010	Venta de motocicletas y de sus partes, piezas y accesorios	5 por mil
454020	Mantenimiento y reparación de motocicletas	5 por mil
46		
461011	Venta al por mayor en comisión o consignación de cereales (incluye arroz), oleaginosas y forrajeras excepto semillas- Mínimo mensual 1 S.M.V.M.	10 por mil
461012	Venta al por mayor en comisión o consignación de semillas -Mínimo mensual 1 S.M.V.M.	10 por mil
461013	Venta al por mayor en comisión o consignación de frutas	10 por mil
461014	Acopio y acondicionamiento en comisión o consignación de cereales (incluye arroz), oleaginosas y forrajeras excepto semillas- Mínimo 1 S.M.V.M.	10 por mil
461019	Venta al por mayor en comisión o consignación de productos agrícolas - n.c.p.	10 por mil
461021	Venta al por mayor en comisión o consignación de ganado bovino en pie	5 por mil
461022	Venta al por mayor en comisión o consignación de ganado en pie excepto bovino	5 por mil
461029	Venta al por mayor en comisión o consignación de productos pecuarios n.c.p.	5 por mil
461031	Operaciones de intermediación de carne - consignatario directo -	10 por mil
461032	Operaciones de intermediación de carne excepto consignatario directo	10 por mil
461039	Venta al por mayor en comisión o consignación de alimentos, bebidas y tabaco n.c.p.	10 por mil
461040	Venta al por mayor en comisión o consignación de combustibles	10 por mil
461091	Venta al por mayor en comisión o consignación de productos textiles, prendas de vestir, calzado excepto el ortopédico, artículos de marroquinería, paraguas y similares y productos de cuero n.c.p.	10 por mil
461092	Venta al por mayor en comisión o consignación de madera y materiales para la construcción	10 por mil
461093	Venta al por mayor en comisión o consignación de minerales, metales y productos químicos industriales	10 por mil

461094	Venta al por mayor en comisión o consignación de maquinaria, equipo profesional industrial y comercial, embarcaciones y aeronaves	10 por mil
461095	Venta al por mayor en comisión o consignación de papel, cartón, libros, revistas, diarios, materiales de embalaje y artículos de librería	10 por mil
461099	Venta al por mayor en comisión o consignación de mercaderías n.c.p.	10 por mil
462110	Acopio de algodón	5 por mil
462120	Venta al por mayor de semillas y granos para forrajes Mínimo mensual - 1 S.M.V.M.	5 por mil
462131	Venta al por mayor de cereales (incluye arroz), oleaginosas y forrajeras excepto semillas - Mínimo mensual 1 S.M.V.M.	5 por mil
462132	Acopio y acondicionamiento de cereales y semillas, excepto de algodón y semillas y granos para forrajes- Mínimo mensual 1 S.M.V.M.	10 por mil
462190	Venta al por mayor de materias primas agrícolas y de la silvicultura n.c.p.	5 por mil
462201	Venta al por mayor de lanas, cueros en bruto y productos afines	5 por mil
462209	Venta al por mayor de materias primas pecuarias n.c.p. incluso animales vivos	5 por mil
463111	Venta al por mayor de productos lácteos	5 por mil
463112	Venta al por mayor de fiambres y quesos	5 por mil
463121	Venta al por mayor de carnes rojas y derivados	5 por mil
463129	Venta al por mayor de aves, huevos y productos de granja y de la caza n.c.p.	5 por mil
463130	Venta al por mayor de pescado	5 por mil
463140	Venta al por mayor y empaque de frutas, de legumbres y hortalizas frescas	5 por mil
463151	Venta al por mayor de pan, productos de confitería y pastas frescas	5 por mil
463152	Venta al por mayor de azúcar	5 por mil
463153	Venta al por mayor de aceites y grasas	5 por mil
463154	Venta al por mayor de café, té, yerba mate y otras infusiones y especias y condimentos	5 por mil
463159	Venta al por mayor de productos y subproductos de molinería n.c.p.	5 por mil
463160	Venta al por mayor de chocolates, golosinas y productos para kioscos y polirrubros n.c.p., excepto cigarrillos	5 por mil
463170	Venta al por mayor de alimentos balanceados para animales	5 por mil
463180	Venta al por mayor en supermercados mayoristas de alimentos	5 por mil
463191	Venta al por mayor de frutas, legumbres y cereales secos y en conserva	5 por mil
463199	Venta al por mayor de productos alimenticios n.c.p.	5 por mil
463211	Venta al por mayor de vino	5 por mil
463212	Venta al por mayor de bebidas espiritosas	5 por mil
463219	Venta al por mayor de bebidas alcohólicas n.c.p.	5 por mil
463220	Venta al por mayor de bebidas no alcohólicas	5 por mil
463300	Venta al por mayor de cigarrillos y productos de tabaco	5 por mil
464111	Venta al por mayor de tejidos (telas)	5 por mil

464112	Venta al por mayor de artículos de mercería	5 por mil
464113	Venta al por mayor de mantelería, ropa de cama y artículos textiles para el hogar	5 por mil
464114	Venta al por mayor de tapices y alfombras de materiales textiles	5 por mil
464119	Venta al por mayor de productos textiles n.c.p.	5 por mil
464121	Venta al por mayor de prendas de vestir de cuero	5 por mil
464122	Venta al por mayor de medias y prendas de punto	5 por mil
464129	Venta al por mayor de prendas y accesorios de vestir n.c.p., excepto uniformes y ropa de trabajo	5 por mil
464130	Venta al por mayor de calzado excepto el ortopédico	5 por mil
464141	Venta al por mayor de pieles y cueros curtidos y salados	5 por mil
464142	Venta al por mayor de suelas y afines	5 por mil
464149	Venta al por mayor de artículos de marroquinería, paraguas y productos similares n.c.p.	5 por mil
464150	Venta al por mayor de uniformes y ropa de trabajo	5 por mil
464211	Venta al por mayor de libros y publicaciones	5 por mil
464212	Venta al por mayor de diarios y revistas	5 por mil
464221	Venta al por mayor de papel y productos de papel y cartón excepto envases	5 por mil
464222	Venta al por mayor de envases de papel y cartón	5 por mil
464223	Venta al por mayor de artículos de librería y papelería	5 por mil
464310	Venta al por mayor de productos farmacéuticos	5 por mil
464320	Venta al por mayor de productos cosméticos, de tocador y de perfumería	5 por mil
464330	Venta al por mayor de instrumental médico y odontológico y artículos ortopédicos	5 por mil
464340	Venta al por mayor de productos veterinarios	5 por mil
464410	Venta al por mayor de artículos de óptica y de fotografía	5 por mil
464420	Venta al por mayor de artículos de relojería, joyería y fantasías	5 por mil
464501	Venta al por mayor de electrodomésticos y artefactos para el hogar excepto equipos de audio y video	5 por mil
464502	Venta al por mayor de equipos de audio, video y televisión	5 por mil
464610	Venta al por mayor de muebles excepto de oficina- artículos de mimbre y corcho- colchones y somieres	5 por mil
464620	Venta al por mayor de artículos de iluminación	5 por mil
464631	Venta al por mayor de artículos de vidrio	5 por mil
464632	Venta al por mayor de artículos de bazar y menaje excepto de vidrio	5 por mil
464910	Venta al por mayor de CDs y DVDs de audio y video grabados.	5 por mil
464920	Venta al por mayor de materiales y productos de limpieza	5 por mil
464930	Venta al por mayor de juguetes	5 por mil
464940	Venta al por mayor de bicicletas y rodados similares	5 por mil
464950	Venta al por mayor de artículos de esparcimiento y deportes	5 por mil
464991	Venta al por mayor de flores y plantas naturales y artificiales	5 por mil

464999	Venta al por mayor de artículos de uso doméstico o personal n.c.p	5 por mil
465100	Venta al por mayor de equipos, periféricos, accesorios y programas informáticos	5 por mil
465210	Venta al por mayor de equipos de telefonía y comunicaciones	5 por mil
465220	Venta al por mayor de componentes electrónicos	5 por mil
465310	Venta al por mayor de máquinas, equipos e implementos de uso en los sectores agropecuario, jardinería, silvicultura, pesca y caza	5 por mil
465320	Venta al por mayor de máquinas, equipos e implementos de uso en la elaboración de alimentos, bebidas y tabaco	5 por mil
465330	Venta al por mayor de máquinas, equipos e implementos de uso en la fabricación de textiles, prendas y accesorios de vestir, calzado, artículos de cuero y marroquinería	5 por mil
465340	Venta al por mayor de máquinas, equipos e implementos de uso en imprentas, artes gráficas y actividades conexas	5 por mil
465350	Venta al por mayor de máquinas, equipos e implementos de uso médico y paramédico	5 por mil
465360	Venta al por mayor de máquinas, equipos e implementos de uso en la industria del plástico y del caucho	5 por mil
465390	Venta al por mayor de máquinas, equipos e implementos de uso especial n.c.p.	5 por mil
465400	Venta al por mayor de máquinas - herramienta de uso general	5 por mil
465500	Venta al por mayor de vehículos, equipos y máquinas para el transporte ferroviario, aéreo y de navegación	5 por mil
465610	Venta al por mayor de muebles e instalaciones para oficinas	5 por mil
465690	Venta al por mayor de muebles e instalaciones para la industria, el comercio y los servicios n.c.p.	5 por mil
465910	Venta al por mayor de máquinas y equipo de control y seguridad	5 por mil
465920	Venta al por mayor de maquinaria y equipo de oficina, excepto equipo informático	5 por mil
465930	Venta al por mayor de equipo profesional y científico e instrumentos de medida y de control n.c.p.	5 por mil
465990	Venta al por mayor de máquinas, equipo y materiales conexos n.c.p.	5 por mil
466110	Venta al por mayor de combustibles n.c.p. y lubricantes para automotores	5 por mil
466111	Venta al por mayor de combustibles para reventa comprendidos en la ley n°23.966 para automotores	5 por mil
466112	Venta al por mayor de combustibles (excepto para reventa) comprendidos en la ley n° 23.966, para automotores	5 por mil
466119	Venta al por mayor de combustibles n.c.p y lubricantes para automotores	5 por mil
466121	Fraccionamiento y distribución de gas licuado	5 por mil
466129	Venta al por mayor de combustibles, lubricantes, leña y carbón, excepto gas licuado y combustibles y lubricantes para automotores	5 por mil
466200	Venta al por mayor de metales y minerales metalíferos	5 por mil

466310	Venta al por mayor de aberturas	5 por mil
466320	Venta al por mayor de productos de madera excepto muebles	5 por mil
466330	Venta al por mayor de artículos de ferretería y materiales eléctricos	5 por mil
466340	Venta al por mayor de pinturas y productos conexos	5 por mil
466350	Venta al por mayor de cristales y espejos	5 por mil
466360	Venta al por mayor de artículos para plomería, instalación de gas y calefacción	5 por mil
466370	Venta al por mayor de papeles para pared, revestimiento para pisos de goma, plástico y textiles, y artículos similares para la decoración	5 por mil
466391	Venta al por mayor de artículos de loza, cerámica y porcelana de uso en construcción	5 por mil
466399	Venta al por mayor de artículos para la construcción n.c.p.	5 por mil
466910	Venta al por mayor de productos intermedios n.c.p., desperdicios y desechos textiles	5 por mil
466920	Venta al por mayor de productos intermedios n.c.p., desperdicios y desechos de papel y cartón	5 por mil
466931	Venta al por mayor de artículos de plástico	5 por mil
466932	Venta al por mayor de abonos, fertilizantes y plaguicidas	5 por mil
466939	Venta al por mayor de productos intermedios, desperdicios y desechos de vidrio, caucho, goma y químicos n.c.p.	5 por mil
466940	Venta al por mayor de productos intermedios n.c.p., desperdicios y desechos metálicos	5 por mil
466990	Venta al por mayor de productos intermedios, desperdicios y desechos n.c.p.	5 por mil
469010	Venta al por mayor de insumos agropecuarios diversos	5 por mil
469090	Venta al por mayor de mercancías n.c.p.	5 por mil
47		
471110	Venta al por menor en hipermercados	10 por mil
471120	Venta al por menor en supermercados	7 por mil
471130	Venta al por menor en minimercados- Mínimo 50% S.M.V.M. superficie de venta 120 a 200 m2	5 por mil
471190	Venta al por menor en kioscos, polirrubros y comercios no especializados n.c.p.	5 por mil
471191	Venta al por menor en kioscos, polirrubros y comercios no especializados n.c.p, excepto tabaco, cigarros y cigarrillos	5 por mil
471192	Venta al por menor de tabaco, cigarros y cigarrillos en kioscos, polirrubros y comercios no especializados n.c.p,	5 por mil
471900	Venta al por menor en comercios no especializados, sin predominio de productos alimenticios y bebidas	5 por mil
472111	Venta al por menor de productos lácteos	5 por mil
472112	Venta al por menor de fiambres y embutidos	5 por mil

472120	Venta al por menor de productos de almacén y dietética	5 por mil
472130	Venta al por menor de carnes rojas, menudencias y chacinados frescos	5 por mil
472140	Venta al por menor de huevos, carne de aves y productos de granja y de la caza	5 por mil
472150	Venta al por menor de pescados y productos de la pesca	5 por mil
472160	Venta al por menor de frutas, legumbres y hortalizas frescas	5 por mil
472171	Venta al por menor de pan y productos de panadería	5 por mil
472172	Venta al por menor de bombones, golosinas y demás productos de confitería	5 por mil
472190	Venta al por menor de productos alimenticios n.c.p., en comercios especializados	5 por mil
472200	Venta al por menor de bebidas en comercios especializados	5 por mil
472300	Venta al por menor de tabaco en comercios especializados	5 por mil
473000	Venta al por menor de combustible para vehículos automotores y motocicletas	5 por mil
473001	Venta al por menor de combustible para vehículos automotores y motocicletas, excepto en comisión	5 por mil
473003	Vehiculos automotores y motocicletas excepto la realizada por refinerias	5 por mil
474010	Venta al por menor de equipos, periféricos, accesorios y programas informáticos	5 por mil
474020	Venta al por menor de aparatos de telefonía y comunicación	5 por mil
474773	Venta al por menor de medicamentos de uso humano	5 por mil
475110	Venta al por menor de hilados, tejidos y artículos de mercería	5 por mil
475120	Venta al por menor de confecciones para el hogar	5 por mil
475190	Venta al por menor de artículos textiles n.c.p. excepto prendas de vestir	5 por mil
475210	Venta al por menor de aberturas	5 por mil
475220	Venta al por menor de maderas y artículos de madera y corcho, excepto muebles	5 por mil
475230	Venta al por menor de artículos de ferretería y materiales eléctricos	5 por mil
475240	Venta al por menor de pinturas y productos conexos	5 por mil
475250	Venta al por menor de artículos para plomería e instalación de gas	5 por mil
475260	Venta al por menor de cristales, espejos, mamparas y cerramientos	5 por mil
475270	Venta al por menor de papeles para pared, revestimientos para pisos y artículos similares para la decoración	5 por mil
475290	Venta al por menor de materiales de construcción n.c.p.	5 por mil
475300	Venta al por menor de electrodomésticos, artefactos para el hogar y equipos de audio y video	5 por mil
475410	Venta al por menor de muebles para el hogar, artículos de mimbre y corcho	5 por mil
475420	Venta al por menor de colchones y somieres	5 por mil
475430	Venta al por menor de artículos de iluminación	5 por mil
475440	Venta al por menor de artículos de bazar y menaje	5 por mil
475490	Venta al por menor de artículos para el hogar n.c.p.	5 por mil
476110	Venta al por menor de libros	5 por mil
476120	Venta al por menor de diarios y revistas	5 por mil
476130	Venta al por menor de papel, cartón, materiales de embalaje y artículos de librería	5 por mil

476200	Venta al por menor de CD´s y DVD´s de audio y video grabados	5 por mil
476310	Venta al por menor de equipos y artículos deportivos	5 por mil
476320	Venta al por menor de armas, artículos para la caza y pesca	5 por mil
476400	Venta al por menor de juguetes, artículos de cotillón y juegos de mesa	5 por mil
477110	Venta al por menor de ropa interior, medias, prendas para dormir y para la playa	5 por mil
477120	Venta al por menor de uniformes escolares y guardapolvos	5 por mil
477130	Venta al por menor de indumentaria para bebés y niños	5 por mil
477140	Venta al por menor de indumentaria deportiva	5 por mil
477150	Venta al por menor de prendas de cuero	5 por mil
477190	Venta al por menor de prendas y accesorios de vestir n.c.p.	5 por mil
477210	Venta al por menor de artículos de talabartería y artículos regionales	5 por mil
477220	Venta al por menor de calzado, excepto el ortopédico y el deportivo	5 por mil
477230	Venta al por menor de calzado deportivo	5 por mil
477290	Venta al por menor de artículos de marroquinería, paraguas y similares n.c.p.	5 por mil
477310	Venta al por menor de productos farmacéuticos y de herboristería	5 por mil
477311	Venta al por menor de productos farmaceuticos y herboristeria	5 por mil
477312	Venta al por menor de medicamentos de uso humano	5 por mil
477320	Venta al por menor de productos cosméticos, de tocador y de perfumería	5 por mil
477330	Venta al por menor de instrumental médico y odontológico y artículos ortopédicos	5 por mil
477410	Venta al por menor de artículos de óptica y fotografía	5 por mil
477420	Venta al por menor de artículos de relojería y joyería	5 por mil
477430	Venta al por menor de bijouterie y fantasía	5 por mil
477440	Venta al por menor de flores, plantas, semillas, abonos, fertilizantes y otros productos de vivero	5 por mil
477450	Venta al por menor de materiales y productos de limpieza	5 por mil
477460	Venta al por menor de fuel oil, gas en garrafas, carbón y leña	5 por mil
477469	Venta al por menor de furl oil, gas en garrafas, carbon y leña	5 por mil
477470	Venta al por menor de productos veterinarios, animales domésticos y alimento balanceado para mascotas	5 por mil
477480	Venta al por menor de obras de arte	5 por mil
477490	Venta al por menor de artículos nuevos n.c.p.	5 por mil
477810	Venta al por menor de muebles usados	5 por mil
477820	Venta al por menor de libros, revistas y similares usados	5 por mil
477830	Venta al por menor de antigüedades	5 por mil
477840	Venta al por menor de oro, monedas, sellos y similares	5 por mil
477890	Venta al por menor de artículos usados n.c.p. excepto automotores y motocicletas	5 por mil
478010	Venta al por menor de alimentos, bebidas y tabaco en puestos móviles y mercados	5 por mil
478090	Venta al por menor de productos n.c.p. en puestos móviles y mercados	5 por mil
479101	Venta al por menor por internet	5 por mil

479109	Venta al por menor por correo, televisión y otros medios de comunicación n.c.p.	5 por mil
479900	Venta al por menor no realizada en establecimientos n.c.p.	5 por mil
49		
491110	Servicio de transporte ferroviario urbano y suburbano de pasajeros	5 por mil
491120	Servicio de transporte ferroviario interurbano de pasajeros	5 por mil
491200	Servicio de transporte ferroviario de cargas	5 por mil
492110	Servicio de transporte automotor urbano y suburbano regular de pasajeros	5 por mil
492120	Servicios de transporte automotor de pasajeros mediante taxis y remises- alquiler de autos con chofer	5 por mil
492130	Servicio de transporte escolar	5 por mil
492140	Servicio de transporte automotor urbano y suburbano no regular de pasajeros de oferta libre, excepto mediante taxis y remises, alquiler de autos con chofer y transporte escolar	5 por mil
492150	Servicio de transporte automotor interurbano regular de pasajeros, excepto transporte internacional	5 por mil
492160	Servicio de transporte automotor interurbano no regular de pasajeros	5 por mil
492170	Servicio de transporte automotor internacional de pasajeros	5 por mil
492180	Servicio de transporte automotor turístico de pasajeros	5 por mil
492190	Servicio de transporte automotor de pasajeros n.c.p.	5 por mil
492210	Servicios de mudanza	5 por mil
492221	Servicio de transporte automotor de cereales	5 por mil
492229	Servicio de transporte automotor de mercaderías a granel n.c.p.	5 por mil
492230	Servicio de transporte automotor de animales	5 por mil
492240	Servicio de transporte por camión cisterna	5 por mil
492250	Servicio de transporte automotor de mercaderías y sustancias peligrosas	5 por mil
492280	Servicio de transporte automotor urbano de carga n.c.p.	5 por mil
492290	Servicio de transporte automotor de cargas n.c.p.	5 por mil
492291	Servicio de transporte automotor de petroleo y gas	5 por mil
492299	Servicio de transporte automotor de cargas n.c.p	5 por mil
493110	Servicio de transporte por oleoductos	5 por mil
493120	Servicio de transporte por poliductos y fueloductos	5 por mil
493200	Servicio de transporte por gasoductos	5 por mil
50		
501100	Servicio de transporte marítimo de pasajeros	5 por mil
501200	Servicio de transporte marítimo de carga	5 por mil
502101	Servicio de transporte fluvial y lacustre de pasajeros	5 por mil
502200	Servicio de transporte fluvial y lacustre de carga	5 por mil
51		
511000	Servicio de transporte aéreo de pasajeros	5 por mil

512000	Servicio de transporte aéreo de cargas	5 por mil
52		
521010	Servicios de manipulación de carga en el ámbito terrestre	5 por mil
521020	Servicios de manipulación de carga en el ámbito portuario	5 por mil
521030	Servicios de manipulación de carga en el ámbito aéreo	5 por mil
522010	Servicios de almacenamiento y depósito en silos	5 por mil
522020	Servicios de almacenamiento y depósito en cámaras frigoríficas	5 por mil
522091	Servicios de usuarios directos de zona franca	5 por mil
522092	Servicios de gestión de depósitos fiscales	5 por mil
522099	Servicios de almacenamiento y depósito n.c.p.	5 por mil
523011	Servicios de gestión aduanera realizados por despachantes de aduana	7 por mil
523019	Servicios de gestión aduanera para el transporte de mercaderías n.c.p.	5 por mil
523020	Servicios de agencias marítimas para el transporte de mercaderías	5 por mil
523031	Servicios de gestión de agentes de transporte aduanero excepto agencias marítimas	5 por mil
523032	Servicios de operadores logísticos seguros (OLS) en el ámbito aduanero	5 por mil
523039	Servicios de operadores logísticos n.c.p.	5 por mil
523090	Servicios de gestión y logística para el transporte de mercaderías n.c.p.	5 por mil
524110	Servicios de explotación de infraestructura para el transporte terrestre, peajes y otros derechos	5 por mil
524120	Servicios de playas de estacionamiento y garajes Mínimo mensual	5 por mil
524130	Servicios de estaciones terminales de ómnibus y ferroviárias	5 por mil
524190	Servicios complementarios para el transporte terrestre n.c.p.	5 por mil
524210	Servicios de explotación de infraestructura para el transporte marítimo, derechos de puerto	5 por mil
524220	Servicios de guarderías náuticas	5 por mil
524230	Servicios para la navegación	5 por mil
524290	Servicios complementarios para el transporte marítimo n.c.p.	5 por mil
524310	Servicios de explotación de infraestructura para el transporte aéreo, derechos de aeropuerto	5 por mil
524320	Servicios de hangares y estacionamiento de aeronaves	5 por mil
524330	Servicios para la aeronavegación	5 por mil
524390	Servicios complementarios para el transporte aéreo n.c.p.	5 por mil
53		
530010	Servicio de correo postal	10 por mil
530090	Servicios de mensajerías.	5 por mil
55		
551010	Servicios de alojamiento por hora- Mínimo mensual 1 S.M.V.M.	5 por mil
551021	Servicios de alojamiento en pensiones	5 por mil

551022	Servicios de alojamiento en hoteles, hosterías y residenciales similares, excepto por hora, que incluyen servicio de restaurante al público	5 por mil
551023	Servicios de alojamiento en hoteles, hosterías y residenciales similares, excepto por hora, que no incluyen servicio de restaurante al público	5 por mil
551090	Servicios de hospedaje temporal n.c.p.	5 por mil
552000	Servicios de alojamiento en campings	5 por mil
56		
561011	Servicios de restaurantes y cantinas sin espectáculo	5 por mil
561012	Servicios de restaurantes y cantinas con espectáculo	5 por mil
561013	Servicios de fast food y locales de venta de comidas y bebidas al paso	5 por mil
561014	Servicios de expendio de bebidas en bares	5 por mil
561019	Servicios de expendio de comidas y bebidas en establecimientos con servicio de mesa y/o en mostrador n.c.p.	5 por mil
561020	Servicios de preparación de comidas para llevar	5 por mil
561030	Servicio de expendio de helados	5 por mil
561040	Servicios de preparación de comidas realizadas por/para vendedores ambulantes.	5 por mil
562010	Servicios de preparación de comidas para empresas y eventos	5 por mil
562091	Servicios de cantinas con atención exclusiva a los empleados o estudiantes dentro de empresas o establecimientos educativos.	5 por mil
562099	Servicios de comidas n.c.p.	5 por mil
58		
581100	Edición de libros, folletos, y otras publicaciones	5 por mil
581200	Edición de directorios y listas de correos	5 por mil
581300	Edición de periódicos, revistas y publicaciones periódicas	5 por mil
581900	Edición n.c.p.	5 por mil
59		
591110	Producción de filmes y videocintas	5 por mil
591120	Postproducción de filmes y videocintas	5 por mil
591200	Distribución de filmes y videocintas	5 por mil
591300	Exhibición de filmes y videocintas	5 por mil
592000	Servicios de grabación de sonido y edición de música	5 por mil
60		
601000	Emisión y retransmisión de radio	5 por mil
602100	Emisión y retransmisión de televisión abierta	5 por mil
602200	Operadores de televisión por suscripción.	5 por mil
602310	Emisión de señales de televisión por suscripción	7 por mil
602320	Producción de programas de televisión	5 por mil
602900	Servicios de televisión n.c.p	7 por mil
61		

611010	Servicios de locutorios	5 por mil
611090	Servicios de telefonía fija, excepto locutorios	10 por mil
612000	Servicios de telefonía móvil	10 por mil
613000	Servicios de telecomunicaciones vía satélite, excepto servicios de transmisión de televisión	10 por mil
614010	Servicios de proveedores de acceso a internet	7 por mil
614090	Servicios de telecomunicación vía internet n.c.p.	7 por mil
619000	Servicios de telecomunicaciones n.c.p.	10 por mil
62		
620100	Servicios de consultores en informática y suministros de programas de informática	5 por mil
620102	Desarrollo de productos de software específicos	5 por mil
620104	Servicios de consultores en informatica y suministros de programas de informatica	5 por mil
620200	Servicios de consultores en equipo de informática	5 por mil
620300	Servicios de consultores en tecnología de la información	5 por mil
620900	Servicios de informática n.c.p.	5 por mil
63		
631110	Procesamiento de datos	5 por mil
631120	Hospedaje de datos	5 por mil
631190	Actividades conexas al procesamiento y hospedaje de datos n.c.p.	5 por mil
631200	Portales web	5 por mil
639100	Agencias de noticias	5 por mil
639900	Servicios de información n.c.p.	5 por mil
64		
641100	Servicios de la banca central Mínimo mensual 4 S.M.V.M.	30 por mil
641910	Servicios de la banca mayorista Mínimo mensual 4 S.M.V.M.	30 por mil
641920	Servicios de la banca de inversión Mínimo mensual 4 S.M.V.M.	30 por mil
641930	Servicios de la banca minorista 4 S.M.V.M.	30 por mil
641941	Servicios de intermediación financiera realizada por las compañías financieras Mínimo mensual 2 S.M.V.M.	30 por mil
641942	Servicios de intermediación financiera realizada por sociedades de ahorro y préstamo para la vivienda y otros inmuebles Mínimo Mensual 1 S.M.V.M.	25 por mil
641943	Servicios de intermediación financiera realizada por cajas de crédito Mínimo Mensual 1 S.M.V.M.	30 por mil
642000	Servicios de sociedades de cartera	5 por mil
643001	Servicios de fideicomisos	5 por mil
643009	Fondos y sociedades de inversión y entidades financieras similares n.c.p.	5 por mil
649100	Arrendamiento financiero, leasing	5 por mil
649210	Actividades de crédito para financiar otras actividades económicas	5 por mil

649220	Servicios de entidades de tarjeta de compra y/o crédito	7,5 por mil
649290	Servicios de crédito n.c.p.	5 por mil
649910	Servicios de agentes de mercado abierto puros	5 por mil
649991	Servicios de socios inversores en sociedades regulares según Ley 19.550 - S.R.L., S.C.A, etc, excepto socios inversores en sociedades anónimas incluidos en 649999 -	5 por mil
649998	Mutuales Mínimo mnesual 1 S.M.V.M.	5 por mil
649999	Servicios de financiación y actividades financieras N.C.P. Mínimo mensual 1 S.M.V.M.	7,5 por mil
65		
651110	Servicios de seguros de salud	5 por mil
651120	Servicios de seguros de vida	5 por mil
651130	Servicios de seguros personales excepto los de salud y de vida	5 por mil
651210	Servicios de aseguradoras de riesgo de trabajo (ART)	5 por mil
651220	Servicios de seguros patrimoniales excepto los de las aseguradoras de riesgo de trabajo (ART)	5 por mil
651310	Obras Sociales	5 por mil
651320	Servicios de cajas de previsión social pertenecientes a asociaciones profesionales	5 por mil
652000	Reaseguros	5 por mil
653000	Administración de fondos de pensiones, excepto la seguridad social obligatoria	5 por mil
66		
661111	Servicios de mercados y cajas de valores	5 por mil
661121	Servicios de mercados a término	5 por mil
661131	Servicios de bolsas de comercio	5 por mil
661910	Servicios bursátiles de mediación o por cuenta de terceros	5 por mil
661920	Servicios de casas y agencias de cambio	5 por mil
661930	Servicios de sociedades calificadoras de riesgos financieros	5 por mil
661991	Servicios de envio y recepción de fondos desde y hacia el exterior	5 por mil
661992	Servicios de administradoras de vales y tickets	5 por mil
661999	Servicios auxiliares a la intermediación financiera n.c.p.	10 por mil
662010	Servicios de evaluación de riesgos y daños	5 por mil
662020	Servicios de productores y asesores de seguros	5 por mil
662090	Servicios auxiliares a los servicios de seguros n.c.p.	5 por mil
663000	Servicios de gestión de fondos a cambio de una retribución o por contrata	5 por mil
68		
681010	Servicios de alquiler y explotación de inmuebles para fiestas, convenciones y otros eventos similares	7 por mil
681020	Servicios de alquiler de consultorios médicos	5 por mil

681098	Servicios inmobiliarios realizados por cuenta propia, con bienes urbanos propios o arrendados n.c.p.	5 por mil
681099	Servicios inmobiliarios realizados por cuenta propia, con bienes rurales propios o arrendados n.c.p.	5 por mil
682010	Servicios de administración de consorcios de edificios	5 por mil
682091	Servicios prestados por inmobiliarias	5 por mil
682099	Servicios inmobiliarios realizados a cambio de una retribución o por contrata n.c.p.	5 por mil
69		
691001	Servicios jurídicos	5 por mil
691002	Servicios notariales	5 por mil
692000	Servicios de contabilidad, auditoría y asesoría fiscal	5 por mil
70		
702010	Servicios de gerenciamiento de empresas e instituciones de salud- servicios de auditoria y medicina legal- servicio de asesoramiento farmacéutico	5 por mil
702091	Servicios de asesoramiento, dirección y gestión empresarial realizados por integrantes de los órganos de administración y/o fiscalización en sociedades anónimas	5 por mil
702092	Servicios de asesoramiento, dirección y gestión empresarial realizados por integrantes de cuerpos de dirección en sociedades excepto las anónimas	5 por mil
702099	Servicios de asesoramiento, dirección y gestión empresarial n.c.p.	5 por mil
71		
711001	Servicios relacionados con la construcción.	5 por mil
711002	Servicios geológicos y de prospección	5 por mil
711003	Servicios relacionados con la electrónica y las comunicaciones	5 por mil
711009	Servicios de arquitectura e ingeniería y servicios conexos de asesoramiento técnico n.c.p.	5 por mil
712000	Ensayos y análisis técnicos	5 por mil
72		
721010	Investigación y desarrollo experimental en el campo de la ingeniería y la tecnología	5 por mil
721020	Investigación y desarrollo experimental en el campo de las ciencias médicas	5 por mil
721030	Investigación y desarrollo experimental en el campo de las ciencias agropecuarias	5 por mil
721090	Investigación y desarrollo experimental en el campo de las ciencias exactas y naturales n.c.p.	5 por mil
722010	Investigación y desarrollo experimental en el campo de las ciencias sociales	5 por mil
722020	Investigación y desarrollo experimental en el campo de las ciencias humanas	5 por mil
73		
731001	Servicios de comercialización de tiempo y espacio publicitario	7 por mil
731009	Servicios de publicidad n.c.p.	7 por mil

732000	Estudio de mercado, realización de encuestas de opinión pública	5 por mil
74		
741000	Servicios de diseño especializado	5 por mil
742000	Servicios de fotografía	5 por mil
749001	Servicios de traducción e interpretación	5 por mil
749002	Servicios de representación e intermediación de artistas y modelos	10 por mil
749003	Servicios de representación e intermediación de deportistas profesionales	10 por mil
749009	Actividades profesionales, científicas y técnicas n.c.p.	5 por mil
75		
750000	Servicios veterinarios	5 por mil
77		
771110	Alquiler de automóviles sin conductor	5 por mil
771190	Alquiler de vehículos automotores n.c.p., sin conductor ni operarios	5 por mil
771210	Alquiler de equipo de transporte para vía acuática, sin operarios ni tripulación	5 por mil
771220	Alquiler de equipo de transporte para vía aérea, sin operarios ni tripulación	5 por mil
771290	Alquiler de equipo de transporte n.c.p. sin conductor ni operarios	5 por mil
772010	Alquiler de videos y video juegos	5 por mil
772091	Alquiler de prendas de vestir	5 por mil
772099	Alquiler de efectos personales y enseres domésticos n.c.p.	5 por mil
773010	Alquiler de maquinaria y equipo agropecuario y forestal, sin operarios	5 por mil
773020	Alquiler de maquinaria y equipo para la minería, sin operarios	5 por mil
773030	Alquiler de maquinaria y equipo de construcción e ingeniería civil, sin operarios	5 por mil
773040	Alquiler de maquinaria y equipo de oficina, incluso computadoras	5 por mil
773090	Alquiler de maquinaria y equipo n.c.p., sin personal	5 por mil
774000	Arrendamiento y gestión de bienes intangibles no financieros	5 por mil
78		
780000	Obtención y dotación de personal	5 por mil
79		
791100	Servicios minoristas de agencias de viajes	5 por mil
791101	Servicios minoristas de agencias de viajes excepto en comision	5 por mil
791102	Servicios minoristas de agencias de viajes en comisión	5 por mil
791200	Servicios mayoristas de agencias de viajes	5 por mil
791901	Servicios de turismo aventura	5 por mil
791909	Servicios complementarios de apoyo turístico n.c.p.	5 por mil
80		
801010	Servicios de transporte de caudales y objetos de valor	5 por mil
801020	Servicios de sistemas de seguridad	5 por mil
801090	Servicios de seguridad e investigación n.c.p.	5 por mil
81		

811000	Servicio combinado de apoyo a edificios	5 por mil
812010	Servicios de limpieza general de edificios	7 por mil
812020	Servicios de desinfección y exterminio de plagas en el ámbito urbano	5 por mil
812090	Servicios de limpieza n.c.p.	7 por mil
812099	Servicio de limpieza ncp	7 por mil
813000	Servicios de jardinería y mantenimiento de espacios verdes	5 por mil
82		
821100	Servicios combinados de gestión administrativa de oficinas	5 por mil
821900	Servicios de fotocopiado, preparación de documentos y otros servicios de apoyo de oficina	5 por mil
822000	Servicios de call center	5 por mil
823000	Servicios de organización de convenciones y exposiciones comerciales, excepto culturales y deportivos	5 por mil
829100	Servicios de agencias de cobro y calificación crediticia	5 por mil
829200	Servicios de envase y empaque	5 por mil
829900	Servicios empresariales n.c.p.	5 por mil
829909	Servicios empresariales n.c.p	5 por mil
84		
841100	Servicios generales de la Administración Pública	5 por mil
841200	Servicios para la regulación de las actividades sanitarias, educativas, culturales, y restantes servicios sociales, excepto seguridad social obligatoria	5 por mil
841300	Servicios para la regulación de la actividad económica	5 por mil
841900	Servicios auxiliares para los servicios generales de la Administración Pública	5 por mil
842100	Servicios de asuntos exteriores	5 por mil
842200	Servicios de defensa	5 por mil
842300	Servicios para el orden público y la seguridad	5 por mil
842400	Servicios de justicia	5 por mil
842500	Servicios de protección civil	5 por mil
843000	Servicios de la seguridad social obligatoria, excepto obras sociales	5 por mil
85		
851010	Guarderías y jardines maternales	5 por mil
851020	Enseñanza inicial, jardín de infantes y primaria	5 por mil
852100	Enseñanza secundaria de formación general	5 por mil
852200	Enseñanza secundaria de formación técnica y profesional	5 por mil
853100	Enseñanza terciaria	5 por mil
853201	Enseñanza universitaria excepto formación de posgrado	5 por mil
853300	Formación de posgrado	5 por mil
854910	Enseñanza de idiomas	5 por mil
854920	Enseñanza de cursos relacionados con informática	5 por mil

854930	Enseñanza para adultos, excepto discapacitados	5 por mil
854940	Enseñanza especial y para discapacitados	5 por mil
854950	Enseñanza de gimnasia, deportes y actividades físicas	5 por mil
854960	Enseñanza artística	5 por mil
854990	Servicios de enseñanza n.c.p.	5 por mil
855000	Servicios de apoyo a la educación	5 por mil
86		
861010	Servicios de internación excepto instituciones relacionadas con la salud mental	5 por mil
861020	Servicios de internación en instituciones relacionadas con la salud mental	5 por mil
862110	Servicios de consulta médica	5 por mil
862120	Servicios de proveedores de atención médica domiciliaria	5 por mil
862130	Servicios de atención médica en dispensarios, salitas, vacunatorios y otros locales de atención primaria de la salud	5 por mil
862200	Servicios odontológicos	5 por mil
863110	Servicios de prácticas de diagnóstico en laboratorios	5 por mil
863120	Servicios de prácticas de diagnóstico por imágenes	5 por mil
863190	Servicios de prácticas de diagnóstico n.c.p.	5 por mil
863200	Servicios de tratamiento	5 por mil
863300	Servicio médico integrado de consulta, diagnóstico y tratamiento	5 por mil
864000	Servicios de emergencias y traslados	5 por mil
869010	Servicios de rehabilitación física	5 por mil
869090	Servicios relacionados con la salud humana n.c.p.	5 por mil
87		
870100	Servicios de atención a personas con problemas de salud mental o de adicciones, con alojamiento	5 por mil
870210	Servicios de atención a ancianos con alojamiento	5 por mil
870220	Servicios de atención a personas minusválidas con alojamiento	5 por mil
870910	Servicios de atención a niños y adolescentes carenciados con alojamiento	5 por mil
870920	Servicios de atención a mujeres con alojamiento	5 por mil
870990	Servicios sociales con alojamiento n.c.p.	5 por mil
88		
880000	Servicios sociales sin alojamiento	5 por mil
90		
900011	Producción de espectáculos teatrales y musicales	5 por mil
900021	Composición y representación de obras teatrales, musicales y artísticas	5 por mil
900030	Servicios conexos a la producción de espectáculos teatrales y musicales	5 por mil
900040	Servicios de agencias de ventas de entradas	5 por mil
900091	Servicios de espectáculos artísticos n.c.p.	5 por mil
91		

910100	Servicios de bibliotecas y archivos	5 por mil
910200	Servicios de museos y preservación de lugares y edificios históricos	5 por mil
910300	Servicios de jardines botánicos, zoológicos y de parques nacionales	5 por mil
910900	Servicios culturales n.c.p.	5 por mil
92		
920001	Servicios de recepción de apuestas de quiniela, lotería y similares	5 por mil
920002	Slots (maquinas de juegos) y similares Mínimo mensual 50% S.M.V.M. por máquina. Base imponible la recaudación bruta menos los premios pagados.	40 por mil
920003	Venta de boletos sports sobre carreras de caballos Venta de boleto sports sobre carrera de caballos habilitados con anterioridad a Ord. 75/09, mínimo mensual 30% S.M.V.M.	40 por mil
920009	Servicios relacionados con juegos de azar y apuestas n.c.p.	5 por mil
93		
931010	Servicios de organización, dirección y gestión de prácticas deportivas en clubes	5 por mil
931020	Explotación de instalaciones deportivas, excepto clubes	5 por mil
931030	Promoción y producción de espectáculos deportivos	5 por mil
931041	Servicios prestados por deportistas y atletas para la realización de prácticas deportivas	5 por mil
931042	Servicios prestados por profesionales y técnicos para la realización de prácticas deportivas	5 por mil
931050	Servicios de acondicionamiento físico	5 por mil
931090	Servicios para la práctica deportiva n.c.p.	5 por mil
939010	Servicios de parques de diversiones y parques temáticos	5 por mil
939020	Servicios de salones de juegos	10 por mil
939030	Servicios de salones de baile, discotecas y similares - Mínimo mensual 50% S.M.V.M.	10 por mil
939090	Servicios de entretenimiento n.c.p.	5 por mil
94		
941100	Servicios de organizaciones empresariales y de empleadores	5 por mil
941200	Servicios de organizaciones profesionales	5 por mil
942000	Servicios de sindicatos	5 por mil
949100	Servicios de organizaciones religiosas	5 por mil
949200	Servicios de organizaciones políticas	5 por mil
949910	Servicios de mutuales, excepto mutuales de salud y financieras	5 por mil
949920	Servicios de consorcios de edificios	5 por mil
949930	Servicios de cooperativas cuando realizan varias actividades	5 por mil
949990	Servicios de asociaciones n.c.p.	5 por mil
95		
951100	Reparación y mantenimiento de equipos informáticos	5 por mil

951200	Reparación y mantenimiento de equipos de comunicación	5 por mil
952100	Reparación de artículos eléctricos y electrónicos de uso doméstico	5 por mil
952200	Reparación de calzado y artículos de marroquinería	5 por mil
952300	Reparación de tapizados y muebles	5 por mil
952910	Reforma y reparación de cerraduras, duplicación de llaves. Cerrajerías	5 por mil
952920	Reparación de relojes y joyas. Relojerías	5 por mil
952990	Reparación de efectos personales y enseres domésticos n.c.p.	5 por mil
96		
960101	Servicios de limpieza de prendas prestado por tintorerías rápidas	5 por mil
960102	Lavado y limpieza de artículos de tela, cuero y/o de piel, incluso la limpieza en seco	5 por mil
960201	Servicios de peluquería	5 por mil
960202	Servicios de tratamiento de belleza, excepto los de peluquería	5 por mil
960300	Pompas fúnebres y servicios conexos	5 por mil
960910	Servicios de centros de estética, spa y similares	5 por mil
960990	Servicios personales n.c.p.	7 por mil
97		
970000	Servicios de hogares privados que contratan servicio doméstico	5 por mil
99		
990000	Servicios de organizaciones y órganos extraterritoriales	5 por mil

Artículo 14: El importe a tributar resultará del cálculo que se efectúe teniendo en cuenta los ingresos y la alícuota que corresponda para el o los rubros de explotación.

El impuesto mínimo a tributar por año será el equivalente al valor de 1 salario mínimo vital y móvil (S.M.V.M) del período que se liquida para aquellas actividades con alícuota de 5 por mil y de un salario y medio para aquellas actividades en donde la alícuota sea superior al 5 por mil, excepto en ambos casos que se haya fijado un mínimo especial para la actividad.
En el supuesto que un contribuyente tuviese actividades con distintas alícuotas se tomará el mayor de los mínimos.

Quedan exceptuados de ingresar el tributo mínimo anual los Contribuyentes que por la totalidad de sus operaciones fueron objeto de retención en la fuente.

Establécese que el importe de la Contribución que incide sobre la actividad Comercial, Industrial y de Servicios correspondiente a cada categoría del Régimen Simplificado para Pequeños Contribuyentes (RS) Monotributo -Anexo de la Ley Nacional Nº 24977 y sus modificatorias- será aquel que surja de aplicar el incremento que corresponda conforme las disposiciones del artículo 52 del Anexo de la Ley Nacional Nº 24977 y sus modificatorias, a los importes del impuesto integrado de cada categoría, en los mismas forma y términos aplicados por el Gobierno Provincial al importe del Impuesto Sobre los Ingresos Brutos del régimen unificado. Los valores serán publicados en la web de la Dirección General de Rentas de la Provincia de Córdoba.

Los nuevos valores corresponderán desde el mismo período en que sean aplicables al impuesto integrado del Régimen Simplificado para Pequeños Contribuyentes (RS) Monotributo.

Las Sociedades Anónimas (excluída S.A.S.), Sociedades de Responsabilidad Limitada y Fideicomisos, cualquiera sea su objeto, estarán sujetos a un mínimo mensual equivalente a un Salario Mínimo, Vital y Móvil. Se exentúan de este mínimo las empresas cuyo nivel de actividad encuadre en la categoría Micro según parámetros para la obtención del certificado Mipyme.

Comercios o Servicios artesanales sin empleados, denominados pequeños contribuyentes por mes el 3 % del valor S.M.V.M.

Elaboración de comidas en casa de familia por mes el 2% del valor S.M.V.M.

Todas las clasificaciones de las actividades primarias, industriales, de la construcción, comerciales y de servicios (incluído transporte) con empleados en relación de dependencia tributarán en función del Salario Mínimo Vital y Móvil vigente, los siguientes mínimos mensuales:

De **1 a 50** empleados **6% del SMVM** por empleado

De **51 a 100** empleados **4.5% del SMVM** por empleado

Más de **100 empleados 3.5% del SMVM** por empleado

Para las actividades industriales y comerciales con más de 100 empleados declarados según F931 y que desarrollen la prestación laboral en la Ciudad, se establece un tope mensual equivalente a **17 salarios mínimos, vital y móvil**.

Cuando la actividad del contribuyente sea desarrollada, además, en otras localidades, corresponderá restar la cantidad de empleados afectados en aquellas, siempre que los mismos estén incluídos en la misma DDJJ de Cargas Sociales (F931)

Cuando por la actividad desarrollada por alguno de estos contribuyentes le correspondiera tributar mínimos especiales establecidos por esta Ordenanza se liquidará por el mayor de ellos.

Quedan eximidos del pago de la presente contribución las personas inscriptas en el Registro Nacional de efectores bajo la figura de Monotributo Social (conforme Ordenanza Nº 80/2012).

CONVENIO MULTILATERAL

Artículo 15: Para dar cumplimiento a lo exigido por el artículo 98 Y 98 bis de la O.G.I., los contribuyentes deberán presentar en el vencimiento que fije la Comisión Arbitral para la presentación del Formulario CM - 05 anual, una nota con carácter de declaración jurada, que contenga el detalle por conceptos de gastos e ingresos para la confección del coeficiente unificado de distribución de ingresos a la jurisdicción de la Municipalidad de Las Varillas, en caso de aplicar regímenes especiales presentar Declaración Jurada anual exponiendo datos del régimen especial correspondiente, de acuerdo a las normas del Convenio Multilateral.

C A P I T U L O II

DE LA FORMA DE PAGO

PRESENTACIÓN DE LA DECLARACIONES JURADAS MENSUALES Y SU VENCIMIENTO

Artículo 16: Previo al pago de este tributo, el contribuyente deberá presentar Declaraciones Juradas mensuales ante la Administración Municipal de Ingresos Públicos, vía web o personalmente en el recinto municipal, hasta el día de vencimiento, expresando las bases imponibles correspondientes al mes inmediato anterior. En marco del acuerdo de consenso fiscal las mismas serán corroboradas con las bases declaradas en el Impuesto a los Ingresos Brutos de la Pcia de Córdoba, de existir diferencias se corregirá de oficio el importe determinado para el pago, considerando la base imponible declarada ante la Provincia de Córdoba, teniendo el contribuyente 72 hs, a partir de la notificación, para recurrir lo actuado.

Artículo 17: Fíjese en los días 20 de cada mes el día de vencimiento de la tasa fijada en el art. 13 de la presente. Cuando coincida con día no laborable o feriado, el vencimiento operará el primer día hábil siguiente.

DETERMINACIÓN Y PAGO – VENCIMIENTOS

Artículo 18: El importe a tributar mensual será el monto mayor que surja de la comparación entre el resultado del producto de la base imponible del mes por la alícuota respectiva, con el impuesto mínimo mensual correspondiente, según lo normado en arts. 13,14 de la presente Ordenanza.

Facultase al P.E.M. a modificar las fechas de vencimiento del artículo anterior y/o fijar un segundo o tercer vencimiento con los recargos que correspondan, por decreto, bajo razones debidamente fundadas relativas al normal desenvolvimiento municipal.

Dispóngase una bonificación del **diez por ciento (10%),** aplicable sobre la tasa básica de la Contribución por Servicios de Inspección General e Higiene que incide sobre la actividad comercial, industrial y de servicios, para todos aquellos contribuyentes que tributen de acuerdo a los arts. 13, 14 de la Ordenanza Tarifaria vigente, lo dispuesto en el art. 16 y que efectúen el pago de la misma hasta el día de operar su vencimiento, excepto contribuyentes incorporados al Monotributo unificado.

Cuando en virtud del método de cálculo, el importe que corresponda tributar sea el mínimo establecido por la ordenanza tarifaria vigente, el descuento se efectuará sobre dicho valor. Es requisito para poder acceder a este beneficio, no adeudar períodos anteriores respecto de la tasa en cuestión.

Artículo 19: Agentes de Retención. Sin legislar.

Artículo 20: Cuando el mismo contribuyente tenga habilitado más de un local de venta, estos mínimos serán de aplicación a cada uno de ellos.

Artículo 21: A los contribuyentes no inscriptos, el Municipio podrá requerirles el pago del doble de la Tasa mínima que corresponda a cada mes, bimestre, trimestre o ejercicio fiscal adeudado.
En todos los casos se aplicará el régimen de actualización de esta Ordenanza.
La exigencia del pago por la Municipalidad es sin perjuicio del posterior reajuste por declaración jurada o determinación de oficio.

Además la Municipalidad podrá disponer para contribuyentes no inscriptos y/o aquellos que, estándolo, adeudaren más de una anualidad, previa intimación, la clausura preventiva de los locales donde los contribuyentes o responsables ejerzan las actividades gravadas.

T I T U L O III

CONTRIBUCIONES QUE INCIDEN SOBRE LOS ESPECTÁCULOS Y DIVERSIONES PUBLICAS

Artículo 22: A los fines de la aplicación de los Art.115 y subsiguientes del título III de la O.G.I., fíjense los tributos que se detallan a continuación, pudiendo el P.E.M. reducir el monto que deben tributar según lo establecido en cada capítulo (con excepción de los establecidos en el Título XIV), cuando las utilidades en dinero del espectáculo se destinen a beneficencia, salud o educación.

C A P I T U L O I

HECHO IMPONIBLE

ESPECTÁCULOS CIRCENSES

Artículo 23: Los circos abonarán por fin de semana:

a. Hasta 500 localidades	**$ 83.000**
b. Más de 500 localidades	**$ 140.000**

ESPECTÁCULOS TEATRALES Y CINEMATOGRÁFICOS

Artículo 24: Los espectáculos teatrales tributarán por día de función el equivalente a 10 entradas.

En el caso de actuaciones de grupos locales o promovidas por la Dirección de Cultura el PEM podrá reducir hasta el 100% del monto a tributar.

CONFITERIAS BAILABLES

Artículo 25: Los locales de espectáculos, bar nocturno (pubs) y similares, abonarán mensualmente por adelantado un importe fijo de **$ 255** por persona, aplicable sobre el setenta y cinco por ciento **(75%)** del factor de ocupación habilitado.

Artículo 26: Las confiterías denominadas bailables abonarán por adelantado un importe fijo por apertura y por persona de **$ 345**, aplicable sobre el setenta y cinco por ciento **(75%)** del factor de ocupación habilitado.

Artículo 27: Por cada reunión bailable no incluida en los artículos 25 y 26 de la presente se abonará un importe fijo por adelantado y por evento de pesos **$140** por persona aplicable sobre el setenta y cinco por ciento **(75%)** del factor de ocupación habilitado.

Artículo 28: Las cenas, almuerzos, copetines y otros con derecho a espectáculos, o bailes organizados por entidades de bien público, con o sin personería jurídica o gremial, abonarán un importe fijo por adelantado y por evento de **$ 41.000**. En el caso de que el evento sea organizado por instituciones de bien público, clubes, escuelas o similares, el PEM podrá reducir hasta el 100% del monto a tributar.

Artículo 29: Los festivales de danza, y/o espectáculos de canto, abonarán el equivalente a 10 (diez) entradas generales de las de mayor importe, determinadas mediante la declaración jurada correspondiente, con un mínimo de **$ 20.700**. En el caso de actuaciones de grupos locales o promovidos por la Dirección de Cultura el PEM podrá reducir hasta el 100% del monto a tributar.

DESFILES DE MODELOS

Artículo 30: Los desfiles de modelos realizados en clubes, instituciones o casa de comercio, abonarán por cada desfile con entrada paga, el equivalente a 10 entradas con un mínimo de $ **41.000**. En el caso de que el organizador sea un club, escuela o entidad de bien público reconocido en el medio, el tributo a abonar se podrá reducir hasta en un 100%.

ESPECTÁCULOS DEPORTIVOS

Artículo 31: Los espectáculos deportivos abonarán por cada día la suma de **$ 13.800**, con excepción de los siguientes, que abonarán:

a. Competencias de automovilismo	**$60.000**
b. Competencias de karting	**$36.000**
c. Competencias de motos	**$52.000**

d. Competencias de caballos, trote y caninos **$64.000**
e. Domas **$64.000**

En el caso de que el organizador sea un club, escuela o entidad de bien público reconocido en el medio, el tributo a abonar se podrá reducir hasta en un 100%.

PARQUES DE DIVERSIONES

Artículo 32: Los parques de diversiones y otras atracciones análogas, abonarán por fin de semana, por todo concepto y adelantado **$40.500**
Los trencitos u otros medios de transporte para diversión **$25.800**

BOCHAS Y SIMILARES

Artículo 33: Las canchas de bochas instaladas en clubes quedarán eximidas de la presente tasa.

Artículo 34: Por cada cancha de bowling, pista de automodelismo, stand de tiro al blanco y similares, abonarán mensualmente por cada uno y por adelantado la suma de **$ 32.000**. Cuando estas actividades se desarrollan en forma temporaria se abonarán proporcionalmente a los días trabajados.

OTROS ESPECTÁCULOS

Artículo 35: Las peñas y asociaciones, por cada evento que realice abonarán **$ 42.500**. Los espectáculos no clasificados abonarán por cada reunión la suma de **$ 32.000**. En el caso de actuaciones de grupos locales o promovidos por la Dirección de Cultura el PEM podrá reducir hasta el 100% del monto a tributar.

C A P I T U L O II

ADICIONAL FONDO AYUDA SOCIAL

Artículo 36: A los fines de lo establecido en el Art.124 de la O.G.I., fíjense los importes que a continuación se detallan:

a. Confiterías bailables, pubs y bares nocturnos, por cada día de funcionamiento **$ 45.000**

b. Los demás espectáculos públicos, un 40% (cuarenta por ciento) de la tasa correspondiente por espectáculo público.

El P.E.M podrá reducir hasta el 100% del monto a tributar cuando existan razones fundadas que lo justifiquen.

C A P I T U L O III

DEL PAGO

Artículo 37: El pago del tributo legislado en el presente Título, será ingresado en Tesorería Municipal o de la manera establecida en el artículo referido a cada actividad en particular de la presente Ordenanza y/o Decreto Reglamentario de Espectáculos y Diversiones y será exigible:

a. Para los comprendidos en los Art. 25, 26, 27 y 28, 29, 30, 31, 32, 33, 34, 35 y 36 en forma previa a la realización del espectáculo.

b. Los que deban abonarse por adelantado: del 1 al 10 del mes que corresponda.

De no efectuarse en los términos y lugar previstos en el presente Título serán de aplicación los intereses que correspondan, excepto para las inspecciones que se realizan previas al evento pero fuera de horario administrativo, en cuyo caso deberán abonar la tasa el primer día posterior a la realización del mismo.

T I T U L O IV

CONTRIBUCIONES QUE INCIDEN SOBRE LA OCUPACIÓN Y COMERCIO EN LA VÍA PUBLICA

Artículo 38: Por la ocupación de veredas, aceras, calles, espacios públicos, etc, se abonará mensualmente **$ 1.200** el metro lineal de frente del local comercial, el que será adicional a la Contribución por Servicio de Inspección General e Higiene que incide sobre la Actividad Comercial, Industrial y de Servicios, previo a la ocupación de estos lugares públicos, el contribuyente deberá solicitar la autorización correspondiente, fijando el tiempo de ocupación.

Artículo 39: Por la ocupación del espacio público de cualquier naturaleza que persigan fin de lucro, se abonará por adelantado, por día y por metro cuadrado **$ 2.000**

Artículo 40: (Suspendido por Ord. 04/2009). Los vendedores y compradores ambulantes no residentes en la Ciudad, ni inscriptos en el Departamento Comercio-Industria, pagarán por adelantado:

a. Con vehículo automotor por día	**$ 40.000**
por semana	**$ 200.000**
b. Sin vehículo automotor por día	**$ 13.500**
por semana	**$ 66.000**
c. Venta de vehículo automóvil y afines	
por día	**$ 82.000**
por semana	**$ 395.000**

Artículo 41: En el caso que el vendedor ambulante fije domicilio comercial en esta Ciudad y se encuentre inscripto en el Departamento Comercio-Industria, abonará el importe correspondiente a su categoría incrementado en el porcentaje de ocupación de la vía pública. Cuando el cobro se efectúa por intermedio de Personal Municipal en la vía pública, este derecho se abonará con un recargo del 100% (cien por ciento).

T I T U L O V

CONTRIBUCIONES QUE INCIDEN SOBRE LOS MERCADOS Y COMERCIALIZACIÓN DE PRODUCTOS DE ABASTO EN LUGARES DE DOMINIO PRIVADO MUNICIPAL

Artículo 42: Los puestos en los cuales se comercialicen productos de abasto, abonarán una tasa diaria de **$ 3.500.** Los mismos puestos por mes abonarán una tasa de **$ 28.000.**

T Í T U L O VI

TASA DE INSPECCIÓN SANITARIA ANIMAL

Artículo 43: A los fines de lo establecido en el Art.141 de Título VI de la O.G.I., fijase la Tasa de Inspección Sanitaria animal en el equivalente al valor de 3 Sueldos Mínimo Vital y Móvil.

Artículo 44: La contribución del presente Título se abonará dentro de los 10 días del mes siguiente al de prestación de los servicios gravados.

Artículo 45: El régimen de sanciones por infracciones de faena clandestina se regirá por lo dispuesto en la Ord. 8/92.

T I T U L O VII

CONTRIBUCIONES QUE INCIDEN SOBRE LAS FERIAS Y REMATES DE HACIENDA

Artículo 46: Establézcase para las contribuciones que inciden sobre las Ferias y Remates de Hacienda, y a los efectos del pago de la Tasa de Inspección Sanitaria de corrales, los siguientes derechos:

a. Ganado mayor, por cabeza (vendedor) de más de 180 kg **el valor promedio de 1kg novillo según Mercado Agroganadero vigente 5 días hábiles anteriores al primer día de cada semestre del año 2026.**

b. Ganado mayor, por cabeza (vendedor)de menos de 180 kg. **el valor promedio de1/2 kg novillo según Mercado Agroganadero vigente 5 días hábiles anteriores al primer día de cada semestre del año 2026.**

c. Ganado menor, por cabeza (vendedor) **el valor promedio de1/2 kg novillo, según Mercado Agroganadero vigente 5 días hábiles anteriores al primer día de cada semestre del año 2026.**

Con un mínimo equivalente al valor promedio de **30 kg novillo, según Mercado Agroganadero vigente 5 días hábiles anteriores al primer día de cada semestre del año 2026** por feria.

Los pagos de los derechos podrán efectuarse directamente por el vendedor cuando solicite guía de consignación para feria de la propia jurisdicción municipal o en su caso dentro de los quince (15) días posteriores al de realización de las Ferias y Remates de Hacienda y mediante declaración jurada de las firmas consignatarias como agente de retención, conforme a lo dispuesto en la O.G.I. Si el contribuyente hubiere abonado el derecho al solicitar la guía de consignación a feria de la propia jurisdicción municipal, la firma rematadora interviniente no debe proceder a retenerle el derecho por este concepto.

TITULO VIII

DERECHO DE INSPECCIÓN Y CONTRASTE DE PESAS Y MEDIDAS

Artículo 47: Sin legislar.

Artículo 48: Sin legislar.

T I T U L O IX

CONTRIBUCIONES QUE INCIDEN SOBRE LOS CEMENTERIOS

C A P I T U L O I

INHUMACIONES - EXHUMACIONES - TRASLADOS E INTRODUCCIÓN DE RESTOS

Artículo 49: Fíjese los siguientes derechos por inhumaciones y exhumaciones:

a. En Panteones y Capillas **$ 20.000**
b. En Tumba y Nichos **$ 15.000**

El importe de los servicios podrá reducirse hasta un 100%, previo estudio socio-económico o informe de Asistencia Social Municipal que justifique.

Artículo 50: Por este concepto los entes prestatarios del servicio de Sepelio, abonarán, por cada sepelio y por adelantado:

a. Por coche fúnebre y ambulancia **$ 28.000**

Artículo 51: Por los traslados de restos, se abonará:

a. Cuando fueran dentro del mismo Cementerio **$ 18.000**
b. Cuando fueran de Cementerio local a Cementerio de otra Localidad **$ 35.000**
c. Cuando fueran de Cementerios o Localidades vecinas **$ 35.000**

C A P I T U L O II

CONCESIONES DE NICHOS Y TERRENOS

Artículo 52: Por concesión temporaria de nichos Municipales, por un lapso de cinco (5) años renovable:

a. Nichos en pabellones de segunda y tercera fila abonarán un monto equivalente al 50%del valor de venta de nicho ubicado en ampliación cementerio.

b. Nichos en pabellones de primera y cuarta fila abonarán un monto equivalente al 40% del valor de venta de nicho ubicado en ampliación cementerio.

Dichos importes podrán abonarse en hasta seis (6) cuotas, previo estudio socio-económico del interesado, caso contrario el monto a abonar será de contado al momento de la concesión.

Artículo 53: Podrán hacerse concesiones anuales en cuyo caso los contribuyentes abonarán por cada año un monto equivalente al 10% del valor de venta del nicho ubicado en ampliación cementerio.

Artículo 54: Para las concesiones a perpetuidad y/o prescripciones adquisitivas de:

Terrenos en el primer cementerio:

a. Primera categoría (panteón), por m2	**0.50 m2** ICC Cba
b. Segunda categoría (capilla), por m2	**0.40 m2** ICC Cba
c. Tercera categoría (tumba), por m2	**0.25 m2** ICC Cba

Nichos ubicados en Cementerio (primera parte):

a.F1, F2, F3, B, D, E, A, en filas inferiores y superiores	**50% valor venta nicho en ampliación**
b.F1, F2, F3, B, D, E, A, H en filas intermedias	**60% valor venta nicho en ampliación**
c.Nichos G1 de 217-444 inferiores y superiores	**50% valor venta nicho en ampliación**
d.Nichos G1 de 217-444 intermedios	**60% valor venta nicho en ampliación**
e.Nichos G1 de 505-648 inferiores y superiores	**60% valor venta nicho en ampliación**
f.Nichos H y G1 de 505-648 intermedios	**70% valor venta nicho en ampliación**

g.Nichos para urnas, equivalente a **0,50 m2** ICC Cba

h.Nichera M (parte de manzanas 53, 55, 59, 61), equivalente a **1 m2** ICC Cba

La compra podrá ser financiada en hasta 6 cuotas actualizables según valor m2 de referencia.

Los valores podrán ser modificados mediante resolución pertinente, cuando el costo de la construcción supere los valores establecidos.

Terrenos ubicados en Ampliación Cementerio:

a. Para Capilla, valor por metro cuadrado **0,25 m2 ICC Cba**
b. Para Panteón Simple y Doble, valor por metro cuadrado **0,30 m2 ICC Cba**

Nichos ubicados en Ampliación Cementerio:

Nichos (valor contado) equivalente a **1,2 m2** ICC Cba

La compra podrá ser financiada, en hasta 6 cuotas actualizables mensualmente según valor m2 ICC Cba.

Cementerio nuevo según ordenanza vigente.

Los terrenos podrán ser otorgados en concesión debiendo darse participación obligatoriamente a la Municipalidad de cualquier acto que modifique la concesión no pudiendo bajo ningún concepto el contribuyente poseer más de dos terrenos en concesión. Los propietarios de dichos terrenos tendrán la obligación de construir en un plazo no mayor de seis (6) meses, a contar de la fecha del boleto de transferencia. En caso contrario quedará facultado el Departamento Ejecutivo para revocar la concesión otorgada.

Artículo 55: En el caso de comprobarse infracción a lo establecido en el Art. precedente, el contraventor deberá pagar una multa equivalente al décuplo del valor del terreno.

T I T U L O X

CONTRIBUCIONES POR CIRCULACIÓN DE VALORES SORTEABLES CON PREMIO - HECHO IMPONIBLE

Artículo 56: El tributo establecido en el Art.166 de la O.G.I. se abonará por adelantado en el momento de la autorización por parte de la Secretaría de Hacienda, de la siguiente manera:

a. El **2%** (dos por ciento) del monto total de la emisión, cuando se trate de instrumentos locales.
b. El **3%** (tres por ciento) del monto total de la emisión, cuando se trate de la circulación de valores foráneos.
c. Tómbolas el **2%** (dos por ciento) del monto de las boletas autorizadas.
d. Otros valores sorteables, no clasificados, el **2%** (dos por ciento) del valor de las boletas sorteables.
e. Cuando se trate de bonos o valores que se distribuyan gratuitamente y den opción a premios se abonará **$ 20.000**

El P.E.M por resolución fundada podrá reducir hasta el 100% del monto a tributar.

EXENCIONES

Artículo 57: A los fines de la exención establecida en el Art.171º de la O.G.I., se establece como importe la suma de **$ 1.300.000**. Cuando el organizador de la rifa sea una Institución sin fines de lucro local, podrá eximirse hasta en un 100%.

T I T U L O XI

CONTRIBUCIÓN QUE INCIDEN SOBRE PUBLICIDAD Y PROPAGANDA

Artículo 58: Para los sujetos pasivos y/o responsables por la publicidad en la vía pública, o exteriores deberán tributar, conforme al artículo 173° de la O.G.I., un importe anual por año o fracción de acuerdo a la siguiente escala:

Hechos imponibles valorizados en metros cuadrados o fracción y por año:

Avisos sobre rutas, caminos, terminales de medios de transporte, baldíos: **$ 11.000** siempre y cuando no corresponda a un contribuyente inscripto en Comercio e Industria.

Hechos imponibles valorizados en otras magnitudes:

a. Publicidad móvil, por mes o fracción	**$ 44.000**
b. Publicidad móvil, por año	**$ 118.000**
c. Publicidad oral, por unidad y por día	**$ 9.000**
d. Volantes o folletos comerciales y/o catálogos, por mes	**$ 151.000**
e. Murales por cada 10 unidades de afiches	**$ 9.000**
f. Pantallas digitales, por unidad y por mes	**$ 69.000**

T I T U L O XII
CONTRIBUCIONES POR SERVICIOS RELATIVOS A LA CONSTRUCCIÓN DE OBRAS PRIVADAS

Artículo 59: Fíjense a los efectos de la aplicación del artículo 181 de la O.G.I. los derechos de estudios de planos, documentos, inspecciones, etc., de acuerdo al siguiente detalle:

a. Por construcciones, refacciones, ampliaciones de hasta 75 m2 cubiertos, el **1,5‰** (uno coma cinco por mil); de más de 75m2 hasta 100 m2, el **3,0‰** (tres por mil); de más de 100 m2 hasta 200 m2, el **5,0‰** (cinco por mil), más de 200m2 el **6‰** (seis por mil); en todos los casos sobre el valor de la obra y a cuyos efectos se valuará el m2 al valor del metro de construcción vigente, que publica mensualmente la Dirección de Estadísticas y Censo de la Provincia de Córdoba para una vivienda social tipo (conforme a las categorías que fija el Colegio de Ingenieros y Colegio de Arquitectos).

b. Refacciones (cambio de techos) se aplicará el valor correspondiente según presupuesto y destino del edificio para el área que se refaccione

c. Para casos de ampliaciones, se considerará la tasa que corresponda sumando la ampliación a la superficie existente.

d. En los casos de relevamiento de obras, ejecutadas en contravención a la Ley de los Colegios de Ingenieros y Arquitectos, no alcanzados por disposiciones especiales, se

aplicará una sobretasa por derecho de construcción equivalente al **40 %** (cuarenta por ciento) del monto que resulta del cálculo del inciso a), eximiéndolo de este cargo cuando sean viviendas únicas que no superen los 65 m2 de construcción y/o encuadradas en la categoría denominadas de interés social por los Colegios Profesionales.

e. Las propiedades de viviendas denominadas de interés social de acuerdo al Colegio de Ingenieros y Colegio de Arquitectos y a esta Municipalidad, estarán exentas del sellado de construcción.

Artículo 60: Cuando en el mismo edificio haya varios tipos de construcciones según la clasificación anterior, deberá especificarse la superficie correspondiente a cada uno de ellos, para aplicar la valuación respectiva.

Artículo 61: En los casos de realización de obras de ingeniería no incluidas en la clasificación del Art. anterior, el profesional actuante presentará bajo declaración jurada el presupuesto real de la obra, sobre cuyo importe se aplicará el porcentaje del **2%** (dos por ciento).

Artículo 62: Se pagará por los planos de loteos, mensuras y subdivisiones, por m2., de superficie, de lotes útiles, o sea que se descontará la superficie de las calles, plazas, donaciones para el dominio privado municipal, en la siguiente escala:

a. Los primeros 3.750 m2	**1 ‰ m2 art. 59**
b. De 3.751 a 7.500 m2	**0,5‰ m2 art. 59**
c. De 7.501 m2. en adelante	**0,25‰ m2 art. 59**

En el supuesto de mensuras para posesión, la escala será la siguiente:

a. Los primeros 3.750 m2	**2‰ m2 art. 59**
b. De 3.751 a 7.500 m2	**1‰ m2 art. 59**
c. De 7.501 m2. en adelante	**0,5‰ m2 art. 59**

Artículo 63: Los certificados de Libre Deuda para transferencias de Dominio de los inmuebles abonarán como único concepto **$ 20.700**

Artículo 64: Los trabajos de referencia y/o modificaciones, excluidos los cambios de techos abonarán el **8‰** (ocho por mil) de sus costos, con exclusión de la casa-habitación.

Artículo 65: Por apertura de calzada por conexiones de agua corriente, obras de salubridad, cloacas, gas natural ejecutadas en forma privada, se abonará por adelantado un derecho de construcción, conforme a lo siguiente:

a. En calles pavimentadas, por cada uno **10% valor m2 ICC**
b. En calles de tierra o cordón cuneta, por cada uno **5% valor m2 ICC**

Artículo 66: Por permiso para modificar el nivel de los cordones de las aceras para ser utilizados para entradas de rodados, se abonará 5% valor m2 ICC.

CONSTRUCCIONES EN EL CEMENTERIO

Artículo 67: Toda construcción en el cementerio queda sujeta a las disposiciones de esta Ordenanza y a las Reglamentaciones que decretare el Departamento Ejecutivo bajo pena de una multa de **valor equivalente a 50% m2 ICC.**

Artículo 68: El Poder Ejecutivo se reservará el derecho de constatar la exactitud del costo de la obra y si comprobase error u ocultamiento voluntario, podrá aplicar al propietario o constructor culpable, una multa de **valor equivalente a 50% m2 ICC.**

Artículo 69: Las construcciones y/o refacciones y/o modificaciones que se hagan en el cementerio, abonarán los siguientes derechos:

a. Construcciones nuevas, el **4%** (cuatro por ciento) del valor de la obra.
b. Refacciones o modificaciones, el **3%** (tres por ciento) del valor de la obra, con un mínimo de **5% valor m2 ICC**

A los fines del cumplimiento del inciso a., fíjense los siguientes valores de obra mínimo:

Panteón	**6 m2 ICC Cba**
Capilla	**4 m2 ICC Cba**
Tumba	**2.4 m2 ICC Cba**
Nichos	**1.2 m2 ICCCba**

Artículo 70: Para la presentación de planos, documentos, verificación de cálculos y estudios de planos, se aplicarán las disposiciones que rigen para las construcciones de obras privadas.

Artículo 71: La comprobación de la falta de cumplimiento de las disposiciones del presente Capítulo, será penado con una multa, cuyo valor correspondería al triple del derecho que hubiese correspondido abonar.

T I T U L O XIII

CONTRIBUCIONES POR INSPECCIÓN ELÉCTRICA Y MECÁNICA Y SUMINISTRO DE ENERGÍA ELÉCTRICA

Artículo 72: Fíjese entre el 10% (diez por ciento) y el **15%** (quince por ciento) la alícuota a aplicar sobre la base imponible establecida en el artículo 192 de la O.G.I. y un máximo de consumo mensual de **150.000 kw** (ciento cincuenta mil) por consumidor, considerando a los fines del cálculo del tope la sumatoria de los consumos de los distintos suministros bajo su titularidad. La alícuota efectivamente aplicable queda sujeta a la determinación anual de Ersep de acuerdo a las previsiones de la ley Provincial 10.545, y al procedimiento y pautas previstas en O.S. 01/2018, la resolución General Ersep Nº 15/2024 y la que en el futuro la reemplace.

Artículo 73: A los fines de la aplicación del Art.190 de la O.G.I., establézcanse las contribuciones especiales que estipulan los artículos siguientes**.**

Artículo 74: Los circos, parques de diversiones, abonarán en concepto de inspección eléctrica, luz o fuerza motriz **$ 60.000**

Artículo 75: Por cada inspección especial solicitada se abonará:

a. Comerciales e industriales **$ 41.500**

b. Residenciales **$ 20.700**

Artículo 76: Todo pedido de reconexión de luces y fuerza o cambio de nombre de luces y fuerza, deberá abonar los siguientes derechos:

a. **Residencial, Familiar**: el importe de una cuota mensual de tasa por servicios a la propiedad equivalente a la Categoría del inmueble a conectar, considerando 10 metros de frente edificado, sin adicionales ni desgravaciones ni descuentos.

b. **Industrial, Comercial y Servicios**: el importe de una cuota mensual de tasa por servicios a la propiedad equivalente a la Categoría del inmueble a

conectar, considerando 20 metros de frente edificado, sin adicionales ni desgravaciones ni descuentos.

T I T U LO XIII B I S

TASA POR HABILITACION Y CONTROL DE ANTENAS

Artículo 77: Por habilitación de antenas por unidad y por única vez se abonará:

a- Antena sin estructura de soporte y/ o por compartición **$ 1.400.000**

b- Antena con estructura de soporte sobre suelo, hasta 60 mts de altura **$ 5.500.000**

c- Antena con estructura de soporte sobre suelo, más 60 mts. de altura **$ 7.000.000**

d- Antena con estructura de soporte sobre edificios **$ 8.000.000**

e- Por cada solicitud de certificado de prefactibilidad de antenas referido a telecomunicaciones de telefonía celular, se abonará:

1) de estructura de soportes de antenas **$ 320.000**

2) de antenas **$ 320.000**

Las obligaciones establecidas por el presente artículo, vencerán en cada caso, a los diez (10) días hábiles de la fecha de emisión del valor correspondiente, debiendo abonarse previo a la instalación.

Artículo 78: Por los servicios de verificación del cumplimiento de los requerimientos de estructuras e instalaciones y de control de los niveles de radicación generados, se abonarán por unidad y en forma anual **$ 2.300.000**. Las obligaciones de este artículo vencerán el último día hábil del mes inmediato siguiente al período fiscal fijado en el párrafo anterior. En caso de abandono serán subsidiaria y solidariamente responsables por el desmantelamiento de las instalaciones y por el gravamen eventualmente incumplido hasta ese momento, los propietarios de los predios ocupados por las obras, responsabilidad que se hará extensiva en cuanto al costo incurrido si el desmontaje y retiro debieran ser encarados por la Municipalidad por razones de seguridad.

T I T U L O XIV

DERECHOS DE OFICINA

Artículo 79: Exímase del pago del tributo por la primera foja de todo expediente que se tramite en la Municipalidad y que no corresponda un sellado especial; como así también de cada foja subsiguiente a la primera.

C A P I T U L O I

CERTIFICADOS, GUÍAS DE TRANSFERENCIAS Y DE CONSIGNACIÓN

Artículo 80: Establézcanse los siguientes valores:

1.-**POR SOLICITUD DE CERTIFICADO GUÍA DE:**

a. Transf. o Consignación por cabeza Ganado Mayor	**100%**
b. Transf. o Consignación por cabeza Ganado Menor	**50% -**

2.-POR GUÍA TRASLADO DE ANIMALES:

a. Por cabeza Ganado Mayor	**50%**
d. Por cabeza Ganado Menor	**25%**

3.-POR GUÍA DE RETORNO:

Por cabeza Ganado Mayor o Menor	**25%**

4.-RECARGO POR TRANSFERENCIA O CONSIGNACIÓN INTERPROVINCIAL

a. Transf. o Consignación por cabeza Ganado Mayor	**25%**
b. Transf. o Consignación por cabeza Ganado Menor	**15%**

Los porcentajes indicados para cada tipo de guía, son en referencia al valor promedio de 1 kg novillo según Mercado Agroganadero 5 días hábiles anteriores a cada semestre del año 2026.

C A P I T U L O II

OBRAS PRIVADAS, CATASTRO Y CEMENTERIO

Artículo 81: Establézcanse los siguientes importes por trámites o solicitudes relacionadas con inmuebles y obras privadas:

a. Solicitud de declaración de edificación en estado de ruinas **$ 25.000**
b. Por unión de dos o más parcelas formando otra única:

Hasta 1.000 m2	**$ 26.000**
De 1.001 a .5000	**$ 64.000**
Más de 5.000 m2	**$ 128.000**

c. Por división o modificación de parcelas catastrales, se abonará por cada parcela resultante

Hasta 500 m2	**$ 16.500**
De 501 a 1.000m2	**$ 26.000**
De 1001 a 5.000 m2	**$ 64.000**
De 5.001 a 10.000 m2	**$ 128.000**
Más de10.000m2	**$ 256.000**

d. Por unión y subdivisión de parcelas, se abonará los derechos correspondientes a la subdivisión únicamente.

En el caso de los incisos b, c y d anteriores, será requisito previo a recibir el trámite y a su cobro, que el inmueble no posea deuda y hubiese abonado la totalidad del impuesto anual y de las cuotas no vencidas de los planes de pagos.

Todo trámite de unión, subdivisión, mensuras y loteos que se presente en el Honorable Concejo Deliberante y/o en el Departamento de Catastro Municipal, deberá ir acompañado de un libre de deuda del inmueble involucrado y de la constancia de haber abonado los derechos correspondientes.

e. Autenticación de antecedentes catastrales **$ 12.000**

f. Autenticación de planos catastrales aprobados por la comuna **$ 15.000**

g. Certificación de distancias entre inmuebles **$ 15.000**

h. Certificación de distancias entre inmuebles que genera actuación profesional:

1. Por Catastro **$ 30.700**
2. Por verificación en el terreno **$ 60.000**

i. Fijación de líneas municipales (para loteo) **$ 95.000**

j. Copia de Certificado de final de Obra aprobado **$ 9.000**

k. Certificados:

* General **$ 15.000**
* Final de Obra:
- Hasta 70 m2 **$ 15.000**
- De 71 m2 a 120 m2 **$ 28.000**
- De 120 m2 a 200 m2 **$ 55.000**
- Más de 200 m2 **$ 96.500**
- Propiedad horizontal, por piso **$ 138.000**

l. Copia certificada de planos de propiedades o partic. **$ 15.000**

m. Solicitud de demolición total o parcial de inmueble **$ 25.000**

n. Solicitud para extracción y renovación de una planta **$ 50.000**

quedarán exentos del pago por extracción quien al momento de la extracción reponga dos árboles en su inmueble o reponga uno en el inmueble y done otro a la municipalidad con destino a espacios públicos.

ñ. Inscripción Catastral **$ 15.000**

o. Solicitud de instalaciones especiales **$ 15.000**

p. Copia de Código de Edificación **$ 37.000**

q. Sellado por Transf. de propiedades en el cementerio **$ 37.000**

r. Sellado por Derecho de Construcción General **$ 24.500**

s. Solicitud u otorgamiento de Boleto de Venta de acuerdo Ord. Nº 49/90- Lotes en el Cementerio **$ 53.000** más gastos por publicación de edictos.

t. Impresión de cedulones (exento personas mayor 60 años única vivienda). **$ 420**

u. Entrega de informes, resúmenes, estado de cuentas y similares en formato papel, no tarifados en la presente Ordenanza y pudiendo emitirse en formato digital, por cada hoja **$ 420.**

Artículo 82: Fíjese el importe de la limpieza y de terrenos desmalezado privados:
Por cada prestación de servicio y metro cuadrado **$ 210**

C A P I T U LO III

COMERCIO E INDUSTRIA

Artículo 83: Establézcanse los siguientes importes para los casos indicados a continuación:

a. Inscripción y/o transferencia de comercios: el equivalente al valor mínimo mensual a tributar según art. 13 de la presente ordenanza, de la actividad para la que solicita inscripción. En caso de ser monotributista, deberá abonar el importe mensual que fije la Administración Federal de Ingresos Públicos referido al componente municipal, para la categoría que le corresponde en el Régimen Simplificado para Pequeños Contribuyentes (RS) Monotributo -Anexo de la Ley Nacional Nº 24977 y sus modificatoria. Pequeños contribuyentes y elaboración de comidas en casa de familia, abonarán en concepto de inscripción el equivalente al 50% del componente municipal, en monotributo unificado, de la categoría más baja de monotributo.

b. Cese de comercio definitivo **sin costo**

c. Anexar y retirar rubros 50% del valor establecido en el inc. a)

d. Traslados 70% del valor establecido en el inc. a)

e. Certificados en general y Registro Proveedores 5% SMVM

f. Multa por no presentación de habilitación de comercio, tres (3) veces el mínimo que le corresponda tributar en función de la actividad.

Para realizar los trámites indicados en inc. a,b,c, d y e se debe contar con libre deuda de la obligación establecida en el art. 13 de la presente.

C A P I T U L O IV (Título III) O.G.I.

ESPECTÁCULOS PÚBLICOS

Artículo 84:

a. Realización de bailes: el equivalente al valor de 10 entradas.

b. Los circos abonarán, por permiso en terrenos

1. Municipales, el equivalente a 20 entradas.

2. En terrenos privados, el equivalente a 10 entradas.

C A P I T U LO V

DERECHOS VARIOS

Artículo 85:

a. Sellado para licitaciones públicas	**1 %o valor de la obra**
b. Sellado para concursos Públicos de precios	**1 %o valor de la obra**
c. Autenticación de Ordenanzas, Dec. y Resoluc	**$ 1.400**
adicional por hoja	**$ 900**
d. Por copia de Documentos archivados	**$ 1.400**
e. Copias de doc. archivados de más de 3 años	**$ 2.800**

f. Solicitudes judiciales o extrajudiciales de informes de deudas y/o cualquier otra cuestión, por cada bien **$ 7.000**

g. Por cada cedulón que emita por distintas tasas, por gasto de franqueo dentro del éjido municipal se cobrará el mismo valor de Carta Simple de Correo Argentino.

h. Los contribuyentes generadores de residuos peligrosos, las farmacias, las veterinarias, previa inscripción tributarán mensualmente: por el componente fijo que se cobra por el

servicio de recolección , en función a la proporción generada por cada uno en el trimestre anterior y el componente variable según contrato celebrado con la empresa prestadora del servicio con un mínimo mensual **$ 22.000**; pudiendo cada generador, farmacia y veterinaria solicitar la baja del servicio de intermediación municipal e inscribirse en forma personal ante el Organismo correspondiente.

i. Por recupero de gastos por cheque devuelto, el importe que hubiese sido debitado al municipio con un mínimo de **$ 10.000**

Artículo 86: FONDO PERMANENTE MUNICIPAL PARA LA VIVIENDA:

a. Por cada cedulón y/o recibo emitido por la municipalidad **$900**

Artículo 87: FONDO PARA DESAGÜES, INFRAESTRUCTURA Y SANEAMIENTO AMBIENTAL:

Por cada cedulón y/o recibo de pago emitido por Municipalidad de Las Varillas correspondiente a la Tasa por servicio a la propiedad, Tasa por servicio sobre cementerio e Impuesto Automotor no unificado con Provincia de Córdoba **10%**, no pudiendo ser un monto inferior a **$ 900**

Por cada cedulón y/o recibo de pago emitido por la Municipalidad de Las Varillas correspondiente al resto de los tributos, excepto los planes de vivienda municipales **$ 900**

Por cada cedulón y/o recibo de pago emitido por la Empresa Municipal Aguas Varillense:

Lote baldío con energía eléctrica	**$ 3.200**
Tarifa básica inferior a los $ 30.000	**$ 4.200**
Tarifa básica superior a los $ 30.000	**$ 4.800**

La tarifa básica será la vigente según disponga EMAV en cada cuatrimestre.

C A P I T U L O VI

RODADOS

Artículo 88:

a. Adjudicación de patentes de remises y transp. escolar **$ 55.000**
b. Adjudicación de patentes de taxímetros y radiotaxi **$ 55.000**
c. Patentes Motos y cuadriciclos **precio proveedor más 20%**
d. Autorización para duplicado patente **$ 6.000**
e.Transferencias de chapas de taxímetros, remises, ómnibus **$ 75.000**
f. Duplicado Libre Deuda **$ 6.000**
g. Bajas por desarme, robo, hurto o destrucción total de vehículos automotores **$ 22.000**
h. Bajas por desarme, robo, hurto o destrucción total de motovehículos $ **9.000**
i. Solicitud de Constancia de Libre Deuda **$ 7.200**

j. Certificado en General **$ 6.000**

k. Fotocopia cedulón del Impuesto Municipal Automotor **$ 3.900**

l. Derecho examen Licencia Conducir **$ 6.000**
m. Patentes Autos **precio proveedor más 20%**

n. Los certificados de libre deuda para cambio de radicación, transferencia de dominio de vehículos en todos los casos previstos para el cobro del impuesto Provincial a los automotores en la Ley Impositiva Provincial tendrán un costo de **$ 26.000** para vehículos automotores, camiones, acoplados y otros valuados según Rentas de la Pcia de Cba y/o facturación del vehículo en hasta **$ 14.000.000** y un costo de **$ 50.000** cuando supere las valuaciones mencionadas. Para motovehículos $ **12.500** cuando su valuación no supere los **$ 6.300.000** y **$ 30.000** cuando supere esa valuación. El valor de la transferencia o cambio de radicación para los casos sin valuación **$ 12.500.-**

Se debe percibir la totalidad de las cuotas adeudadas vencidas del Impuesto a los Automotores a la fecha de transferencia o baja.

ñ. La inscripción de 0 km o alta por cambio de Radicación: En el caso de vehículos automotores y motovehículos se abonará el **3 por mil** sobre el valor fiscal del vehículo o en su defecto Factura de Compra para los 0 km. Estableciéndose los siguientes mínimos para vehículos usados:

Camiones y Acoplados $ 66.000

Rodados **$ 44.000**

Motovehículos **$ 22.000**

C A P I T U L O VII

BROMATOLOGÍA

Artículo 89: Trámites arancelados:

Certificado de Transporte de Sust. Alimenticias	**$ 21.000**
Otros Certificados Generales	**$ 11.000**
Duplicado de extravíos	**$ 21.000**
Carnet de manipuladores	**$ 35.000**
Carnet de manipuladores otra jurisdicción	**$ 40.000**
Oblea para delivery	**$ 10.000**

Laboratorio de vigilancia, aranceles:
Productos alimenticios:

		Valor por muestra	Otros Municipios
Análisis Físico-Químico	De 1 a 3 muestras	**$ 15.000**	**$ 18.000**
	De 4 a 7 muestras	**$ 13.700**	**$ 16.500**
	De 8 o más muestras	**$ 12.800**	**$ 15.000**

		Valor por muestra	Otros Municipios
Análisis Bacteriológico	De 1 a 3 muestras	**$ 30.000**	**$ 36.000**
	De 4 a 7 muestras	**$ 27.500**	**$ 33.000**
	De 8 o más muestras	**$ 25.500**	**$ 30.600**

Agua:

Análisis		Las Varillas	Otros Municipios

Físico-Químico	De 1 a 3 muestras	**$ 20.600**	**$ 24.700**
	De 4 a 7 muestras	**$ 18.600**	**$ 22.300**
	De 8 o más muestras	**$ 16.500**	**$ 19.800**

		Las Varillas	Otros Municipios
Análisis Bacteriológico	De 1 a 3 muestras	**$ 36.500**	**$ 43.800**
	De 4 a 7 muestras	**$ 34.500**	**$ 41.400**
	De 8 o más muestras	**$ 32.500**	**$ 39.000**

ÁREA FITOSANITARIA

	Inscripción	Habilitación Anual
Empresas Expendedoras de Agroquímicos Con Depósito	**50% S.M.V.M.**	**25% S.M.V.M.**
Empresas Expendedoras de Agroquímicos sin Depósito	**40% S.M.V.M.**	**20% S.M.V.M.**
Depósito de Agroquímicos	**40% S.M.V.M.**	**20% S.M.V.M.**
Centro de Acopio Principal de Envases de Agroquímicos	**40% S.M.V.M.**	**20% S.M.V.M.**
Sitio de Acopi Transitorio de Envases de Agroquímicos (SAT)	**50% S.M.V.M.**	**25% S.M.V.M.**
SAT convenio con Municipalidad	**s/c**	**s/c**
Planta de Destino Final de Envases de Agroquímicos	**50% S.M.V.M.**	**40% S.M.V.M.**
Elaboradores, Formuladores o Fraccionadores de Prod. Quím. o Biológicos uso Agropecuario	**50% S.M.V.M.**	**25% S.M.V.M.**
Depósito de Agroquímicos No comercial	**40% S.M.V.M.**	**20% S.M.V.M.**
Empresas de Control de Plagas Urbanas	**50% S.M.V.M.**	**25% S.M.V.M.**

Autorización municipal para aplicaciones zonas periurbanas, el valor equivalente a **30 litros** de gas oil hasta 50 há, y **45 litros** gas oil más de 50 há, adicionando 7 litros gas oil premium YPF en concepto de viáticos

T I T U L O XV

CAPITULO I

IMPUESTO MUNICIPAL AUTOMOTOR

Artículo 90: A los fines de la determinación del Impuesto Municipal que incide sobre los vehículos automotores, acoplados, y similares, modelo **2017** en adelante, y ciclomotores, modelo **2022** en adelante, serán de aplicación las pautas de cuantificación y liquidación aplicables al impuesto automotor normado en el código tributario provincial, según convenio impuesto automotor unificado suscripto por el municipio. El presente tributo será recaudado por el organismo Provincial competente en la materia.

Para los automotores modelo **2014** a **2016**, el valor mínimo anual a tributar será de **$ 42.000** y camiones y acoplados **$ 58.000.** Se excentuará el pago de estos modelos si posee libre deuda al año **2025**.-

Artículo 91: La presente contribución para los modelos alcanzados por el convenio de impuesto automotor unificado se deberá abonar en los vencimientos fijados por la Provincia de Córdoba y para los modelos no alcanzados, se abonará en 6 (seis) cuotas bimestrales y consecutivas, cuyos vencimientos operarán conforme el siguiente esquema:

CUOTA BIMESTRAL	VENCIMIENTO
01	13-02-2026
02	14-04-2026
03	12-06-2026
04	14-08-2026
05	14-10-2026
06	14-12-2026

Cuando los vencimientos coincidan con un feriado nacional y/o provincial y/o municipal y/o día inhábil administrativo, se tomará en cuenta el primer día hábil inmediato posterior.
Autorícese al D.E.M. a prorrogar por Decreto, bajo razones fundadas y relativas al normal desenvolvimiento Municipal, hasta 20 (veinte) días hábiles de la fecha de los vencimientos precedentemente establecidos.
Si la obligación tributaria no es cancelada en el período de prórroga a partir de dicha fecha, serán de aplicación las actualizaciones y recargos que prevé la Ordenanza General Impositiva.

Artículo 92: Por el otorgamiento de las licencias de conducir previstas en el Código de Tránsito (L.P. 8.560, Ordenanza 33/04) se abonarán las siguientes tasas:

CARNET	1 AÑO	2 AÑOS	3 AÑOS	4 AÑOS	5 AÑOS
A	$10.000	$18.000	$24.000	$ 32.000	$ 40.200
B	$14.500	$ 26.000	$ 34.700	$ 46.300	$ 58.000
C	$ 20.700	$ 37.000	$ 50.000	$ 66.000	$ 82.700
D	$ 20.700	$ 37.000	$ 50.000	$ 66.000	$ 82.700
E	$ 20.700	$ 37.000	$ 50.000	$ 66.000	$ 82.700
F	$ 14.500	$ 26.000	$ 34.700	$ 46.300	$ 58.000
G	$ 10.000	$ 18.000	$ 24.000	$ 32.000	$ 40.200

Para todos los casos deberá agregarse el gasto administrativo por costo de emisión, considerando el valor facturado por la empresa emisora en el mes inmediato anterior más un 10%.

Si el solicitante suscribió plan de pagos por multas al momento de la renovación de la Licencia, la misma solo podrá ser renovada por 1 año.

Los duplicados de licencia serán otorgados previo pago del **20%** (veinte por ciento) del valor de la categoría que corresponda, más el gasto administrativo. Las licencias a personas mayores de 70 años, cuya vigencia será de un año, serán otorgadas previos los exámenes correspondientes.

Exímase del pago de las tasas por el otorgamiento de licencia de conducir a los empleados municipales afectados a la conducción de vehículos municipales, debiendo abonar solamente los gastos administrativos correspondientes.

C A P I T U L O III

REGISTRO CIVIL Y CAPACIDAD DE LAS PERSONAS

Artículo 93: Los aranceles que se cobrarán por los servicios que se prestan en la oficina Del Registro Civil y Capacidad de las Personas, serán los fijados por la ley Impositiva Provincial, los que pasan a formar parte integrante de la presente Ordenanza. Sin perjuicio de ello se establecen los siguientes valores:

a) Expedición de licencias de inhumación **$ 12.500**
b) Sobre tasa-Urgente dentro de las 24 hs **$ 2.500**
c) Libreta de familia original duplicados, triplicados, etc.) **$ 10.000**
d) Solicitud de matrimonio **$ 20.000**
día inhábil y/o en horario fuera de servicio pagará adicional equivalente valor horas de funcionaria y empleados actuantes.
e) Matrimonio por cada testigo que exceda el número legal **$ 20.000**
f) arancel administrativo **$ 3.500**
g) Transcripción actas de nacimiento, matrimonio o defunción labradas en otra jurisdicción **$ 15.000-**

C A P I T U L O IV

ARRENDAMIENTO DE MAQUINAS y ALQUILERES INMUEBLES MUNICIPALES

Artículo 94: Fíjese los siguientes importes por el alquiler de las maquinarias de propiedad municipal por hora y colocación de alcantarillas:

Pala frontal **$ 90.000**

Desmalezadora 3 puntos	**$**	**48.000**
Desmalezadora 3cuerpos	**$**	**70.000**
Motoguadaña	**$**	**20.000**
Tractor para herramienta de arrastre	**$**	**62.000**
Motoniveladora	**$**	**135.000**
Pala frontal y camión	**$**	**145.000**
Retroexcavadora con oruga 157 HP	**$**	**250.000**
Retroexcavadora 87 HP	**$**	**130.000**
Retroexcavadora con martillo hidráulico 87HP	**$**	**160.000**
Carretón Traslado Retroexcavadora	**$**	**150.000**
Zanjadora	**$**	**90.000**
Bobcat con cargadora frontal	**$**	**62.000**
Traslado de Bobcat y/o zanjadora	**$**	**40.000**
Pata de Cabra	**$**	**40.000**
Pata de cabra con tractor	**$**	**100.000**
Camión	**$**	**70.000**
Camión de tierra	**$**	**70.000**
Aserradora de hormigón	**$**	**30.000**
Regador por tanque	**$**	**70.000**
Hidrogrúa	**$**	**80.000**

Los contribuyentes que no registren deuda vencida en ningún tributo e impuesto municipal gozarán de un 30% de descuento en los valores por alquiler de maquinarias fijados ut supra.

Fíjese los siguientes importes diarios por el alquiler de inmuebles de propiedad municipal

a. Alquiler Cine – Teatro Colón	**$ 700.000**
b. Alquiler Refugio Musical	**$ 215.000**
c. Alquiler Casa de la Historia y de la Cultura	**$ 320.000**
d.Sala de Máquinas	**$ 320.000**

En caso de contrataciones de inmuebles periódicas para proyección de películas el importe será de **$ 180.000** por fin de semana, más valor hora de personal municipal de corresponder.
En casos de contribuyentes de escasos recursos el P.E.M. está facultado para reducir estos valores en un **50%** (cincuenta por ciento) para las maquinarias y hasta en un **80%** (ochenta por ciento) para alquiler de inmuebles a Instituciones de bien público, actuaciones de grupos locales o promovidas por la Dirección de Cultura.
Establézcase el canon por estacionamiento en Playa de Camiones según Ordenanza 101/2019 en su artículo 1°) a) Por día y por equipo (camión y acoplado) **$ 8.000** ; b) Por mes y por equipo **$ 50.000.**

C A P I T U L O V

ANIMALES SUELTOS EN LA VÍA PÚBLICA

Artículo 95: Los animales que por encontrarse indebidamente en la vía pública fueren conducidos a los lugares apropiados, establecidos por P.E.M. serán reintegrados a sus dueños, previo pago en concepto de traslado, alojamiento, mantención, etc. de los siguientes derechos, además de los gastos de atención veterinaria que pudieran ocurrir, sin perjuicio de las sanciones que correspondan:

a. Equinos y Bovinos, por día	**$ 58.000**
b. Otros, por día	**$ 27.000**

C A P I T U L O VI

VEHÍCULOS DETENIDOS EN DEPÓSITO

Artículo 96: Los gastos de conducción a depósito y derecho de piso, en caso de vehículos detenidos o secuestrados, se regirán por las disposiciones del Art.101 de la Ordenanza 17/82, modificada por Ordenanza 3/94 y Ord. 427/2022.

C A P I T U L O VII

OCUPACIÓN ESPACIO PÚBLICO MUNICIPAL

Artículo 97: Por la ocupación del espacio público municipal, los contribuyentes responsables deberán tributar los siguientes derechos:

a) Por el tendido de redes eléctricas, el **1,5%** (uno coma cinco por ciento) del importe neto facturado.

b) Por el tendido de redes telefónicas, el **1,5%** (uno coma cinco por ciento) del importe neto facturado.

c) Por el tendido de redes de transmisión, retransmisión, interconexión y/o propalación radial , televisiva e internet, el **1,5%** (uno coma cinco por ciento) del importe neto facturado.

d) Por el tendido de acueductos y redes en el subsuelo del dominio público municipal (telefónicas, eléctricas, de gas natural, de fibra óptica, etc), se abonará el **1,5%** (uno coma cinco por ciento) del importe neto facturado.

TITULO XVI

DE LOS INTERESES Y DE LAS CUOTAS MÍNIMAS

Artículo 98: FÍJANSE las tasas de los intereses moratorios y punitorios a cobrar por la Municipalidad y la Empresa Municipal de Aguas Varillenses, previstos en los art. 31º de la OGI Nº 146/08 (t.o) y 42º de la Ordenanza Nº 90/2000, en los mismos valores que la tasa de interés resarcitorio mensual, que resulta aplicable sobre los tributos determinados en el ámbito nacional, art.37 Ley 11.683 en el marco de la Resolución (ME) 559/22 del Ministerio de Economía de la Nación –o la que en el futuro la reemplace-.

Los intereses compensatorios o de financiación, previstos en el art. 32º de aquella, FÍJENSE a valor 10% menor que la mencionada en el párrafo anterior.

Artículo 99: ESTABLÉCENSE las siguientes cuotas mínimas para los planes de pago previstos en la Ordenanza General Impositiva: a) Para los planes ordinarios, la suma de

pesos diez mil (**$ 14.000**); y b) Para los planes especiales, la suma de cinco mil pesos **($ 7.000**).

TÍTULO XVII

DISPOSICIONES COMPLEMENTARIAS

Artículo 100: A partir del 1 de Enero 2026, todos los cedulones que emita la Municipalidad así como las actividades cumplidas en ejercicio de la función administrativa se desarrollará mediante las tecnologías de información y comunicaciones (TIC), a fin de que las relaciones entre las personas y la Administración, como así también entre los órganos y entes que la conforman, sean canalizadas íntegramente por medios electrónicos o digitales.

Domicilio administrativo electrónico. Toda persona contribuyente Municipal debe tener registrado ante la Administración un domicilio electrónico. Se considera como tal al sitio informático seguro, personalizado y válido registrado por las personas para el cumplimiento de sus obligaciones y para el ejercicio de sus derechos frente a la Administración. Ese domicilio es obligatorio y producirá en el ámbito administrativo los efectos del domicilio constituido, siendo válidas y plenamente eficaces todas las notificaciones, emplazamientos y comunicaciones que allí se practiquen, de conformidad a la adhesión a la ley Pcial. 10.618 de Simplificación y modernización de la Administración.

En caso de no tener domicilio electrónico registrado, el cedulón se obtendrá a través de la página web de la Municipalidad. Las personas jubiladas o mayores de 60 años, propietarios de única vivienda, podrán solicitar expresamente el envío de cedulón en papel, abonando el costo de franqueo fijado en el art. 85 inc. g) de la presente tarifaria y sin costo de franqueo si son beneficiarios de una jubilación mínima.

Artículo 101: Esta Ordenanza Tarifaria Anual regirá a partir del 1 de Enero de 2026, quedando derogada toda disposición que se oponga a la presente.

Artículo 102: En la medida que no estuviese sancionado al 1º de Enero de 2026 la Ordenanza Tarifaria para ese mismo año, los valores de las Tasas, Contribuciones, Derechos y Multas, serán reajustados a los valores dispuestos en la presente Ordenanza cuando sea aprobada. El Poder Ejecutivo Municipal estará facultado para modificar las fechas de vencimiento en caso que lo estime necesario.

Artículo 103: Los valores fijos en pesos, establecidos para cada tasa, contribución o derecho fijados en esta Ordenanza Tarifaria, serán actualizados bimestralmente por Indice de Precios al Consumidor elaborado por la Dirección de Estadísticas y Censos de la Provincia de Córdoba, considerando el índice publicado en el mes anterior al vencimiento

con mes base noviembre 2025. Quedando facultado el Departamento Ejecutivo Municipal a morigerar dicho incremento, de acuerdo con la efectiva incidencia que tenga el incremento de precios en el Costo de los Servicios Públicos Municipales.

Artículo 104: Comuníquese, Publíquese, dése al R.M. y archívese.

FECHA DE SANCIÓN: 26/11/2025

Matías D. Clemente	**Pablo G. Sargentoni**
Secretario H.C.D.	**Presidente H.C.D.**
Municipalidad de Las Varillas	**Municipalidad de Las Varillas**

PROMULGADO POR DECRETO Nº 1210 /2025 DE FECHA 27 / 11 / 2025

FUNDAMENTOS DE LA ORDENANZA Nº 387 /2025

Contexto Inflacionario: El Ministerio de Economía nacional, contempla una inflación de 10,1% para 2026. En lo que va del año, según el índice de Precios al Consumidor publicado por la Dirección de Estadísticas y Censo de la Provincia de Córdoba, la Inflación de Setiembre 2025 fue del 1.8, %, acumulada 2025 23% e Inter Anual 34,6%. El Relevamiento de Expectativas del Mercado (REM) de la última semana de Setiembre, que publica el B.C.R.A., estima para los próximos meses una inflación mensual por encima del 2% con variación acumulada del 29,8% para todo 2025. Debiendo considerarse el desfasaje implícito que tendrá el valor de las tasas municipales a fin de año y la proyección de inflación para el año 2026 para establecer el valor de las mismas.

Tarifaria 2026:

Respecto de los tributos más representativos, decimos:

Tasa a la Propiedad y Servicio Cementerio: los valores fijados por cuota, se actualizarán bimestralmente por Indice Inflación que publica la Dirección de Estadísticas y Censos de la Provincia de Córdoba. Tasa a la Propiedad podrá cancelarse en forma anticipada semestral y Tasa Cementerio se podrá cancelar en forma anticipada anual. Sigue vigente el 30% de descuento por no adeudar períodos anteriores en concepto de Tasa a la Propiedad y Tasa por Cementerio y en contribuciones por mejora y Tasa de Inspección e Higiene, respecto del inmueble a tributar.

Contribución por Servicios de Inspección General e Higiene que inciden sobre la Actividad Industrial, Comercial y de Servicios:

Descuento del 10% para los contribuyentes que no adeuden períodos anteriores y que formalicen el pago de la misma hasta el día de vencimiento.

Sigue vigente la Unificación con Monotributo.

Impuesto al automotor: Sigue vigente el convenio con el Ministerio de Finanzas de la Provincia de Córdoba que unifica este impuesto con los modelos de hasta 10 años para el caso de los automotores y 5 años para los ciclomotores, con la reducción del 30% por mantener el impuesto al día, sumado a los descuentos que establezca la Provincia de Córdoba.

Los modelos de automotores de más de 10 años dejan de tributar, siempre que el contribuyente no registre deuda a diciembre 2025, de lo contrario deberá seguir pagando por tres años más según los mínimos establecidos en el art. 90.

Arrendamiento de Maquinarias: Continúa el descuento del 30% sobre los valores fijados para el alquiler de maquinarias si el contribuyente no registra deuda en los impuestos, tasas y contribuciones municipales, de hasta el 50% cuando se trate de personas de bajos recursos.

Es importante destacar que, en el presente año, por convenios celebrados en aras de la modernización del estado y a los fines de contribuir con el medio ambiente, los cedulones sólo se emitieron de forma digital, con resultados por encima de lo esperado. Sigue vigente la posibilidad de que personas mayores de 60 años, propietarias de única vivienda que lo soliciten expresamente, podrán recibirlos en formato papel y en su domicilio postal.

ORDENANZA Nº 388/2025

El Honorable Concejo Deliberante
De la Ciudad de Las Varillas
Sanciona con fuerza de:

ORDENANZA

Artículo 1º: ESTÍMASE en la suma de VEINTICINCO MIL DOSCIENTOS CUARENTA Y CUATRO MILLONES QUINIENTOS SETENTA Y CINCO MIL pesos **($25.244.575.000-)**, de acuerdo al detalle que figura en Planillas anexas y que forma parte integrante de la presente Ordenanza, el cálculo de los RECURSOS para el año 2026, destinados a la financiación del Presupuesto General de Gastos de la Administración Municipal.

Artículo 2º: ESTÍMASE en la suma de VEINTICINCO MIL DOSCIENTOS CUARENTA Y CUATRO MILLONES QUINIENTOS SETENTA Y CINCO MIL pesos **($25.244.575.000-)**, de acuerdo al detalle que figura en Planillas anexas y que forman parte integrante de la presente Ordenanza, el presupuesto general de GASTOS de la Administración Municipal, que regirá para el año 2026.

Artículo 3º: El P.E.M. podrá, mediante Resolución de la Secretaría de Economía y Hacienda, efectuar compensaciones de hasta un 40% de partidas del presupuesto, dentro de cada Partida Principal, sin alterar el monto total de cada una de ellas, salvo entre las Partidas Principales de Bienes de Consumo y Servicios entre las cuales se podrán también realizar compensaciones, pudiéndose además, crear sub-partidas y/o divisiones, siempre que como resultado del ejercicio de esta facultad no se altere el monto de erogaciones fijado en el Art. 1º

Las compensaciones dentro de la sub partida Planes de Vivienda, de la Partida Principal Erogaciones de Capital, no podrán realizarse entre los ítems

correspondientes a diferentes planes, pero sí dentro de cada uno de ellos, pudiéndose además crear divisiones.

Las Resoluciones que efectúen compensaciones y/o modifiquen y/o creen partidas en el presupuesto vigente, deberán elevarse al H.C.D. y notificarse al H.T.C., dentro de los treinta días de emitidas, para conocimiento de ambos órganos o adjuntarse con el pase a este último para la aprobación del gasto pretendido.

Artículo 4º: FACÚLTASE al P.E.M. a reglamentar mediante decreto los regímenes de horario municipal y el de responsabilidad técnica para el personal municipal y de viáticos y movilidad.

Artículo 5º: FACÚLTASE al Departamento Ejecutivo Municipal, en el marco de lo previsto por el inc. 34 del art. 61º de la C.O.M., a través de la Secretaría de Economía y Hacienda, a contratar créditos, ayudas económicas, mutuos y/o girar en descubierto en instituciones autorizadas para tal fin, hasta el monto equivalente al 50% de la suma establecida por el pago por todo concepto de un mes de los salarios municipales.

Para la toma de crédito, ayuda económica, mutuos y/o giro en descubierto en las instituciones autorizadas, podrá afectarse o ceder en garantía la coparticipación impositiva provincial y/o la recaudación de tasas, contribuciones y/o tributos Municipales y/o bienes inmuebles del dominio privado municipal y/o vehículos, autorizándose a la Secretaría de Economía y Hacienda a suscribir la documentación respectiva a tales efectos.

Artículo 6º: FACÚLTASE al P.E.M., a través de la Secretaría de Economía y Hacienda, a utilizar los cheques de pago diferido previstos en la Ley Nacional Nº 24.452 y sus modificatorias, hasta un monto equivalente a la suma establecida por el pago por todo concepto de un mes de los salarios municipales.

Artículo 7º: Cuando las reservas de fondos o el carácter del gasto lo justifiquen, a los fines de no perder poder adquisitivo de la moneda de curso legal, el Departamento Ejecutivo Municipal podrá mantener sus ahorros o reservas de dinero

en Plazo Fijo, Títulos Públicos u otra inversión que entienda conveniente. Dichas operaciones únicamente se podrán realizar con entidades bancarias o financieras autorizadas por el Banco Central de la República Argentina, debiendo la operatoria estar debidamente documentada. También se lo autoriza a realizar operaciones de ahorro mutual-depósitos y/o plazo fijo si así lo entiende conveniente en las entidades mutuales de la Ciudad de Las Varillas.

Artículo 8º: FACÚLTASE al P.E.M., en el marco de lo dispuesto por el inc. 12, del art. 61 y el art. 128 de la C.O.M., para el cobro judicial de rentas fiscales, a ofrecer en garantía, general o real, en los términos del art. 561 del Código de Procedimientos Civil y Comercial de la Provincia, los bienes inmuebles del dominio privado municipal y/o vehículos y/o la coparticipación impositiva provincial y/o la recaudación de tasas, contribuciones y/o tributos municipales y a contratar de manera directa cauciones de compañías aseguradoras habilitadas, quedando autorizada la Secretaría de Economía y Hacienda y/o la Asesoría Letrada Municipal, a través de su titular y/o de su adjunto, conjunta o individualmente, a suscribir la documentación respectiva a tales efectos

Artículo 9º: FACÚLTASE al P.E.M., en los juicios de cobro de rentas fiscales, a adquirir en pública subasta, los bienes sometidos a la misma, por el monto total de la planilla, incluidas las costas.

Artículo 10º: ESTABLÉZCANSE para este ejercicio, para el Régimen General de Contrataciones, los siguientes montos: a) Contratación directa; hasta la suma de diez millones pesos **($10.000.000,00.-)**; b) Concurso privado especial de precios, por montos superiores a esta última cifra y hasta la suma de cuarenta millones de pesos **($ 40.000.000.-)**; c) Concurso privado ordinario de precios, por montos superiores a esta última cifra y hasta la suma de sesenta millones de pesos **($60.000.000.-)**; d) Concurso público de precios, por montos superiores a esta última cifra y hasta la suma de ciento veinte millones de pesos **($120.000.000.-)**, y e) Licitación pública, por montos superiores a esta última cifra. Cuando la inflación acumulada anual dentro del año 2026 supere el 20%, el Poder Ejecutivo Municipal podrá actualizar los

montos según índice elaborado por el INDEC, tomando como mes base noviembre 2025.

Artículo 11º: REGÍSTRESE, publíquese, comuníquese y cumplimentado, archívese.

FECHA DE SANCIÓN: 26 /11/2025

Matías D. Clemente
Secretario H.C.D.
Municipalidad de Las Varillas

Pablo G. Sargentoni
Presidente H.C.D.
Municipalidad de Las Varillas

PROMULGADO POR DECRETO Nº 1211 /2025 DE FECHA 27 / 11 /2025

Municipalidad de Las Varillas

PROYECTO DE PLAN DE CUENTAS DE EGRESO

GENERAR REPORTE DE: EGRESOS
PERIODO: ANUAL 2026 IMPRESION SIN COSTO: SI
CUENTA DE EGRESOS DESDE: 1 HASTA: 9.30.54.31

CUENTA	TIPO	DESCRIPCION	PRESUPUESTO
1	**PT**	**GOBIERNO DE LA ADMINISTRACION**	**219.010.000,00**
1.01	**PT**	**INTENDENCIA**	**138.400.000,00**
1.01.01	**PT**	**ACTIVIDAD CENTRAL**	**138.400.000,00**
1.01.01.01	**PT**	**GASTOS CORRIENTES**	**130.400.000,00**
1.01.01.01.01	**PT**	**GASTOS DE CONSUMO**	**130.400.000,00**
1.01.01.01.01.01	**PT**	**REMUNERACIONES**	**117.230.000,00**
1.01.01.01.01.01.001	PI	SUELDOS Y SALARIOS	85.500.000,00
1.01.01.01.01.01.002	PI	SUELDO ANUAL COMPLEMENTARIO	6.900.000,00
1.01.01.01.01.01.003	PI	CONTRIBUCIONES PATRONALES	24.000.000,00
1.01.01.01.01.01.004	PI	PRESTACIONES SOCIALES	830.000,00
1.01.01.01.01.01.005	PI	BENEFICIOS Y COMPENSACIONES	0,00
1.01.01.01.01.02	**PT**	**BIENES DE CONSUMO**	**4.670.000,00**
1.01.01.01.01.02.007	PI	PRODUCTOS ALIMENTICIOS,AGROPECUARIOS Y FORESTALES	400.000,00
1.01.01.01.01.02.008	PI	TEXTILES Y VESTUARIOS	220.000,00
1.01.01.01.01.02.009	PI	PRODUCTOS DE PAPEL,CARTON E IMPRESOS	0,00
1.01.01.01.01.02.010	PI	PRODUCTOS QUIMICOS,COMBUSTIBLES Y LUBRICANTES	3.500.000,00
1.01.01.01.01.02.011	PI	PRODUCTOS MINERALES NO METALICOS,METALICOS Y MINER	0,00
1.01.01.01.01.02.012	PI	UTILES Y MATERIALES ELECTRICOS	0,00
1.01.01.01.01.02.013	PI	REPUESTOS Y ACCESORIOS	300.000,00
1.01.01.01.01.02.014	PI	OTROS BIENES DE CONSUMO	250.000,00
1.01.01.01.01.03	**PT**	**SERVICIOS NO PERSONALES**	**8.500.000,00**
1.01.01.01.01.03.016	PI	SERVICIOS BASICOS	0,00
1.01.01.01.01.03.017	PI	ALQUILERES Y DERECHOS	0,00
1.01.01.01.01.03.018	PI	MANTENIMIENTO,REPARACION Y LIMPIEZA	0,00
1.01.01.01.01.03.019	PI	SERVICIOS TECNICOS Y PROFESIONALES	0,00
1.01.01.01.01.03.020	PI	SERVICIOS COMERCIALES, FINANCIEROS, PUBLICIDAD Y P	5.000.000,00
1.01.01.01.01.03.022	PI	PASAJES Y VIATICOS	3.000.000,00
1.01.01.01.01.03.023	PI	IMPUESTOS, DERECHOS, TASAS Y JUICIOS	0,00
1.01.01.01.01.03.024	PI	OTROS SERVICIOS	500.000,00
1.01.01.02	**PT**	**GASTOS DE CAPITAL**	**0,00**
1.01.01.02.04	**PT**	**INVERSION REAL DIRECTA**	**0,00**
1.01.01.02.04.11	**PT**	**FORMACION BRUTA DE CAPITAL FIJO**	**0,00**
1.01.01.02.04.11.038	PI	MAQUINARIAS, EQUIPOS Y OTROS	0,00
1.01.01.28	**PT**	**TRANSFERENCIAS**	**8.000.000,00**
1.01.01.28.03	**PT**	**TRANSFERENCIAS CORRIENTES**	**8.000.000,00**
1.01.01.28.03.07	**PT**	**AL SECTOR PRIVADO**	**7.000.000,00**
1.01.01.28.03.07.029	PI	A UNIDADES FAMILIARES	1.000.000,00
1.01.01.28.03.07.030	PI	A INSTITUCIONES PRIVADAS SIN FINES DE LUCRO	6.000.000,00
1.01.01.28.03.07.031	PI	A EMPRESAS PRIVADAS	0,00
1.01.01.28.03.08	**PT**	**AL SECTOR PUBLICO**	**1.000.000,00**
1.01.01.28.03.08.032	PI	AL SECTOR PUBLICO MUNICIPAL	0,00
1.01.01.28.03.08.048	PI	AL SECTOR PUBLICO PROVINCIAL	1.000.000,00
1.01.01.28.03.08.096	PI	AL SECTOR PUBLICO NACIONAL	0,00

PROYECTO DE PLAN DE CUENTAS DE EGRESO

GENERAR REPORTE DE: EGRESOS
PERIODO: ANUAL 2026 IMPRESION SIN COSTO: SI
CUENTA DE EGRESOS DESDE: 1 HASTA: 9.30.54.31

CUENTA	TIPO	DESCRIPCION	PRESUPUESTO
1.01.01.28.05	**PT**	**TRANSFERENCIAS DE CAPITAL**	**0,00**
1.01.01.28.05.07	**PT**	**AL SECTOR PRIVADO**	**0,00**
1.01.01.28.05.07.029	PI	A UNIDADES FAMILIARES	0,00
1.01.01.28.05.07.045	PI	A INSTITUCIONES PRIVADAS SIN FINES DE LUCRO	0,00
1.01.01.28.05.07.046	PI	A EMPRESAS PRIVADAS	0,00
1.01.01.28.05.08	**PT**	**AL SECTOR PUBLICO**	**0,00**
1.01.01.28.05.08.048	PI	AL SECTOR PUBLICO PROVINCIAL	0,00
1.01.01.28.05.08.049	PI	AL SECTOR PUBLICO MUNICIPAL	0,00
1.01.01.28.05.08.075	PI	A LOS FONDOS FIDUCIARIOS Y OTROS ENTES DEL SECTOR	0,00
1.01.01.28.05.08.090	PI	AL SECTOR PUBLICO EMPRESARIAL	0,00
1.01.01.28.05.08.096	PI	AL SECTOR PUBLICO NACIONAL	0,00
1.02	**PT**	**ASESORIA LETRADA**	**80.610.000,00**
1.02.01	**PT**	**ACTIVIDAD CENTRAL**	**80.610.000,00**
1.02.01.01	**PT**	**GASTOS CORRIENTES**	**80.610.000,00**
1.02.01.01.01	**PT**	**GASTOS DE CONSUMO**	**80.610.000,00**
1.02.01.01.01.01	**PT**	**REMUNERACIONES**	**67.500.000,00**
1.02.01.01.01.01.001	PI	SUELDOS Y SALARIOS	49.500.000,00
1.02.01.01.01.01.002	PI	SUELDO ANUAL COMPLEMENTARIO	4.000.000,00
1.02.01.01.01.01.003	PI	CONTRIBUCIONES PATRONALES	14.000.000,00
1.02.01.01.01.01.004	PI	PRESTACIONES SOCIALES	0,00
1.02.01.01.01.01.005	PI	BENEFICIOS Y COMPENSACIONES	0,00
1.02.01.01.02	**PT**	**BIENES DE CONSUMO**	**710.000,00**
1.02.01.01.02.007	PI	PRODUCTOS ALIMENTICIOS,AGROPECUARIOS Y FORESTALES	0,00
1.02.01.01.02.008	PI	TEXTILES Y VESTUARIOS	110.000,00
1.02.01.01.02.009	PI	PRODUCTOS DE PAPEL,CARTON E IMPRESOS	500.000,00
1.02.01.01.02.010	PI	PRODUCTOS QUIMICOS,COMBUSTIBLES Y LUBRICANTES	0,00
1.02.01.01.02.011	PI	PRODUCTOS MINERALES NO METALICOS,METALICOS Y MINER	0,00
1.02.01.01.02.012	PI	UTILES Y MATERIALES ELECTRICOS	0,00
1.02.01.01.02.013	PI	REPUESTOS Y ACCESORIOS	0,00
1.02.01.01.02.014	PI	OTROS BIENES DE CONSUMO	100.000,00
1.02.01.01.03	**PT**	**SERVICIOS NO PERSONALES**	**12.400.000,00**
1.02.01.01.03.020	PI	SERVICIOS COMERCIALES, FINANCIEROS, PUBLICIDAD Y P	10.000.000,00
1.02.01.01.03.022	PI	PASAJES Y VIATICOS	100.000,00
1.02.01.01.03.023	PI	IMPUESTOS, DERECHOS, TASAS Y JUICIOS	2.000.000,00
1.02.01.01.03.024	PI	OTROS SERVICIOS	300.000,00
1.02.01.02	**PT**	**GASTOS DE CAPITAL**	**0,00**
1.02.01.02.04	**PT**	**INVERSION REAL DIRECTA**	**0,00**
1.02.01.02.04.11	**PT**	**FORMACION BRUTA DE CAPITAL FIJO**	**0,00**
1.02.01.02.04.11.038	PI	MAQUINARIAS, EQUIPOS Y OTROS	0,00
2	**PT**	**SECRETARIA DE GOBIERNO**	**3.986.120.000,00**
2.03	**PT**	**SECRETARIA GOBIERNO**	**707.850.000,00**
2.03.01	**PT**	**ACTIVIDAD CENTRAL**	**707.850.000,00**
2.03.01.01	**PT**	**GASTOS CORRIENTES**	**490.850.000,00**

PROYECTO DE PLAN DE CUENTAS DE EGRESO

GENERAR REPORTE DE: EGRESOS
PERIODO: ANUAL 2026 IMPRESION SIN COSTO: SI
CUENTA DE EGRESOS DESDE: 1 HASTA: 9.30.54.31

CUENTA	TIPO	DESCRIPCION	PRESUPUESTO
2.03.01.01.01	**PT**	**GASTOS DE CONSUMO**	**490.850.000,00**
2.03.01.01.01.01	**PT**	**REMUNERACIONES**	**209.500.000,00**
2.03.01.01.01.01.001	PI	SUELDOS Y SALARIOS	151.600.000,00
2.03.01.01.01.01.002	PI	SUELDO ANUAL COMPLEMENTARIO	12.300.000,00
2.03.01.01.01.01.003	PI	CONTRIBUCIONES PATRONALES	45.600.000,00
2.03.01.01.01.01.004	PI	PRESTACIONES SOCIALES	0,00
2.03.01.01.01.01.005	PI	BENEFICIOS Y COMPENSACIONES	0,00
2.03.01.01.01.02	**PT**	**BIENES DE CONSUMO**	**35.050.000,00**
2.03.01.01.01.02.007	PI	PRODUCTOS ALIMENTICIOS,AGROPECUARIOS Y FORESTALES	22.000.000,00
2.03.01.01.01.02.008	PI	TEXTILES Y VESTUARIOS	1.000.000,00
2.03.01.01.01.02.009	PI	PRODUCTOS DE PAPEL,CARTON E IMPRESOS	0,00
2.03.01.01.01.02.010	PI	PRODUCTOS QUIMICOS,COMBUSTIBLES Y LUBRICANTES	1.500.000,00
2.03.01.01.01.02.011	PI	PRODUCTOS MINERALES NO METALICOS,METALICOS Y MINER	100.000,00
2.03.01.01.01.02.012	PI	UTILES Y MATERIALES ELECTRICOS	150.000,00
2.03.01.01.01.02.013	PI	REPUESTOS Y ACCESORIOS	300.000,00
2.03.01.01.01.02.014	PI	OTROS BIENES DE CONSUMO	10.000.000,00
2.03.01.01.01.03	**PT**	**SERVICIOS NO PERSONALES**	**246.300.000,00**
2.03.01.01.01.03.016	PI	SERVICIOS BASICOS	150.000.000,00
2.03.01.01.01.03.017	PI	ALQUILERES Y DERECHOS	0,00
2.03.01.01.01.03.018	PI	MANTENIMIENTO,REPARACION Y LIMPIEZA	500.000,00
2.03.01.01.01.03.019	PI	SERVICIOS TECNICOS Y PROFESIONALES	0,00
2.03.01.01.01.03.020	PI	SERVICIOS COMERCIALES, FINANCIEROS, PUBLICIDAD Y P	92.000.000,00
2.03.01.01.01.03.021	PI	SERVICIOS PUBLICOS MUNICIPALES CONTRATADOS A TERCE	0,00
2.03.01.01.01.03.022	PI	PASAJES Y VIATICOS	1.000.000,00
2.03.01.01.01.03.023	PI	IMPUESTOS, DERECHOS, TASAS Y JUICIOS	0,00
2.03.01.01.01.03.024	PI	OTROS SERVICIOS	2.800.000,00
2.03.01.02	**PT**	**GASTOS DE CAPITAL**	**2.000.000,00**
2.03.01.02.04	**PT**	**INVERSION REAL DIRECTA**	**2.000.000,00**
2.03.01.02.04.11	**PT**	**FORMACION BRUTA DE CAPITAL FIJO**	**2.000.000,00**
2.03.01.02.04.11.038	PI	MAQUINARIAS, EQUIPOS Y OTROS	2.000.000,00
2.03.01.28	**PT**	**TRANSFERENCIAS**	**215.000.000,00**
2.03.01.28.03	**PT**	**TRANSFERENCIAS CORRIENTES**	**215.000.000,00**
2.03.01.28.03.07	**PT**	**AL SECTOR PRIVADO**	**210.000.000,00**
2.03.01.28.03.07.029	PI	A UNIDADES FAMILIARES	90.000.000,00
2.03.01.28.03.07.030	PI	A INSTITUCIONES PRIVADAS SIN FINES DE LUCRO	120.000.000,00
2.03.01.28.03.07.031	PI	A EMPRESAS PRIVADAS	0,00
2.03.01.28.03.15	**PT**	**AL SECTOR PUBLICO**	**5.000.000,00**
2.03.01.28.03.15.032	PI	AL SECTOR PUBLICO MUNICIPAL	0,00
2.03.01.28.03.15.048	PI	AL SECTOR PUBLICO PROVINCIAL	5.000.000,00
2.03.01.28.03.15.049	PI	AL SECTOR PUBLICO MUNICIPAL	0,00
2.03.01.28.05	**PT**	**TRANSFERENCIAS DE CAPITAL**	**0,00**
2.03.01.28.05.07	**PT**	**AL SECTOR PRIVADO**	**0,00**
2.03.01.28.05.07.044	PI	A UNIDADES FAMILIARES	0,00

PROYECTO DE PLAN DE CUENTAS DE EGRESO

GENERAR REPORTE DE: EGRESOS
PERIODO: ANUAL 2026 IMPRESION SIN COSTO: SI
CUENTA DE EGRESOS DESDE: 1 HASTA: 9.30.54.31

CUENTA	TIPO	DESCRIPCION	PRESUPUESTO
2.03.01.28.05.07.045	PI	A INSTITUCIONES PRIVADAS SIN FINES DE LUCRO	0,00
2.03.01.28.05.07.046	PI	A EMPRESAS PRIVADAS	0,00
2.03.01.28.05.15	**PT**	**AL SECTOR PUBLICO**	**0,00**
2.03.01.28.05.15.048	PI	AL SECTOR PUBLICO PROVINCIAL	0,00
2.03.01.28.05.15.049	PI	AL SECTOR PUBLICO MUNICIPAL	0,00
2.03.01.28.05.15.074	PI	AL SECTOR PUBLICO EMPRESARIAL	0,00
2.03.01.28.05.15.075	PI	A LOS FONDOS FIDUCIARIOS Y OTROS ENTES DEL SECTOR	0,00
2.03.01.28.05.15.096	PI	AL SECTOR PUBLICO NACIONAL	0,00
2.04	**PT**	**DIRECCION DE CULTURA**	**401.420.000,00**
2.04.01	**PT**	**ACTIVIDAD CENTRAL**	**302.320.000,00**
2.04.01.01	**PT**	**GASTOS CORRIENTES**	**302.320.000,00**
2.04.01.01.01	**PT**	**GASTOS DE CONSUMO**	**302.320.000,00**
2.04.01.01.01.01	**PT**	**REMUNERACIONES**	**259.030.000,00**
2.04.01.01.01.01.001	PI	SUELDOS Y SALARIOS	190.000.000,00
2.04.01.01.01.01.002	PI	SUELDO ANUAL COMPLEMENTARIO	15.500.000,00
2.04.01.01.01.01.003	PI	CONTRIBUCIONES PATRONALES	53.000.000,00
2.04.01.01.01.01.004	PI	PRESTACIONES SOCIALES	530.000,00
2.04.01.01.01.01.005	PI	BENEFICIOS Y COMPENSACIONES	0,00
2.04.01.01.01.02	**PT**	**BIENES DE CONSUMO**	**13.890.000,00**
2.04.01.01.01.02.007	PI	PRODUCTOS ALIMENTICIOS,AGROPECUARIOS Y FORESTALES	1.400.000,00
2.04.01.01.01.02.008	PI	TEXTILES Y VESTUARIOS	600.000,00
2.04.01.01.01.02.009	PI	PRODUCTOS DE PAPEL,CARTON E IMPRESOS	190.000,00
2.04.01.01.01.02.010	PI	PRODUCTOS QUIMICOS,COMBUSTIBLES Y LUBRICANTES	1.700.000,00
2.04.01.01.01.02.011	PI	PRODUCTOS MINERALES NO METALICOS,METALICOS Y MINER	300.000,00
2.04.01.01.01.02.012	PI	UTILES Y MATERIALES ELECTRICOS	1.500.000,00
2.04.01.01.01.02.013	PI	REPUESTOS Y ACCESORIOS	2.200.000,00
2.04.01.01.01.02.014	PI	OTROS BIENES DE CONSUMO	6.000.000,00
2.04.01.01.01.03	**PT**	**SERVICIOS NO PERSONALES**	**29.400.000,00**
2.04.01.01.01.03.016	PI	SERVICIOS BASICOS	18.000.000,00
2.04.01.01.01.03.017	PI	ALQUILERES Y DERECHOS	0,00
2.04.01.01.01.03.018	PI	MANTENIMIENTO,REPARACION Y LIMPIEZA	1.000.000,00
2.04.01.01.01.03.019	PI	SERVICIOS TECNICOS Y PROFESIONALES	1.900.000,00
2.04.01.01.01.03.020	PI	SERVICIOS COMERCIALES, FINANCIEROS, PUBLICIDAD Y P	5.000.000,00
2.04.01.01.01.03.022	PI	PASAJES Y VIATICOS	2.300.000,00
2.04.01.01.01.03.023	PI	IMPUESTOS, DERECHOS, TASAS Y JUICIOS	200.000,00
2.04.01.01.01.03.024	PI	OTROS SERVICIOS	1.000.000,00
2.04.01.02	**PT**	**GASTOS DE CAPITAL**	**0,00**
2.04.01.02.04	**PT**	**INVERSION REAL DIRECTA**	**0,00**
2.04.01.02.04.11	**PT**	**FORMACION BRUTA DE CAPITAL FIJO**	**0,00**
2.04.01.02.04.11.038	PI	MAQUINARIAS, EQUIPOS Y OTROS	0,00
2.04.01.02.04.11.041	PI	OTROS BIENES DE CAPITAL	0,00
2.04.01.28	**PT**	**TRANSFERENCIAS**	**0,00**
2.04.01.28.03	**PT**	**TRANSFERENCIAS CORRIENTES**	**0,00**

PROYECTO DE PLAN DE CUENTAS DE EGRESO

GENERAR REPORTE DE: EGRESOS
PERIODO: ANUAL 2026 IMPRESION SIN COSTO: SI
CUENTA DE EGRESOS DESDE: 1 HASTA: 9.30.54.31

CUENTA	TIPO	DESCRIPCION	PRESUPUESTO
2.04.01.28.03.07	**PT**	**AL SECTOR PRIVADO**	**0,00**
2.04.01.28.03.07.029	PI	A UNIDADES FAMILIARES	0,00
2.04.01.28.03.07.030	PI	A INSTITUCIONES PRIVADAS SIN FINES DE LUCRO	0,00
2.04.01.28.03.08	**PT**	**AL SECTOR PUBLICO**	**0,00**
2.04.01.28.03.08.032	PI	AL SECTOR PUBLICO MUNICIPAL	0,00
2.04.01.28.05	**PT**	**TRANSFERENCIAS DE CAPITAL**	**0,00**
2.04.01.28.05.07	**PT**	**AL SECTOR PRIVADO**	**0,00**
2.04.01.28.05.07.029	PI	A UNIDADES FAMILIARES	0,00
2.04.01.28.05.07.030	PI	A INSTITUCIONES PRIVADAS SIN FINES DE LUCRO	0,00
2.04.01.28.05.08	**PT**	**AL SECTOR PUBLICO**	**0,00**
2.04.01.28.05.08.048	PI	AL SECTOR PUBLICO PROVINCIAL	0,00
2.04.01.28.05.08.049	PI	AL SECTOR PUBLICO MUNICIPAL	0,00
2.04.01.28.05.08.050	PI	A LOS FONDOS FIDUCIARIOS Y OTROS ENTES DEL S.PUBL	0,00
2.04.01.28.05.08.074	PI	AL SECTOR PUBLICO EMPRESARIAL	0,00
2.04.01.28.05.08.075	PI	A LOS FONDOS FIDUCIARIOS Y OTROS ENTES DEL SECTOR	0,00
2.04.01.28.05.08.096	PI	AL SECTOR PUBLICO NACIONAL	0,00
2.04.06	**PT**	**PROGRAMAS CULTURALES**	**72.500.000,00**
2.04.06.01	**PT**	**GASTOS CORRIENTES**	**72.500.000,00**
2.04.06.01.01	**PT**	**GASTOS DE CONSUMO**	**72.500.000,00**
2.04.06.01.01.02	**PT**	**BIENES DE CONSUMO**	**4.500.000,00**
2.04.06.01.01.02.007	PI	PRODUCTOS ALIMENTICIOS,AGROPECUARIOS Y FORESTALES	3.500.000,00
2.04.06.01.01.02.008	PI	TEXTILES Y VESTUARIOS	0,00
2.04.06.01.01.02.009	PI	PRODUCTOS DE PAPEL,CARTON E IMPRESOS	0,00
2.04.06.01.01.02.010	PI	PRODUCTOS QUIMICOS,COMBUSTIBLES Y LUBRICANTES	0,00
2.04.06.01.01.02.011	PI	PRODUCTOS MINERALES NO METALICOS,METALICOS Y MINER	0,00
2.04.06.01.01.02.012	PI	UTILES Y MATERIALES ELECTRICOS	1.000.000,00
2.04.06.01.01.02.013	PI	REPUESTOS Y ACCESORIOS	0,00
2.04.06.01.01.02.014	PI	OTROS BIENES DE CONSUMO	0,00
2.04.06.01.01.03	**PT**	**SERVICIOS NO PERSONALES**	**68.000.000,00**
2.04.06.01.01.03.016	PI	SERVICIOS BASICOS	0,00
2.04.06.01.01.03.017	PI	ALQUILERES Y DERECHOS	0,00
2.04.06.01.01.03.018	PI	MANTENIMIENTO,REPARACION Y LIMPIEZA	0,00
2.04.06.01.01.03.019	PI	SERVICIOS TECNICOS Y PROFESIONALES	65.000.000,00
2.04.06.01.01.03.024	PI	OTROS SERVICIOS	3.000.000,00
2.04.06.02	**PT**	**GASTOS DE CAPITAL**	**0,00**
2.04.06.02.04	**PT**	**INVERSION REAL DIRECTA**	**0,00**
2.04.06.02.04.11	**PT**	**FORMACION BRUTA DE CAPITAL FIJO**	**0,00**
2.04.06.02.04.11.038	PI	MAQUINARIAS, EQUIPOS Y OTROS	0,00
2.04.06.02.04.11.041	PI	OTROS BIENES DE CAPITAL	0,00
2.04.06.28	**PT**	**TRANSFERENCIAS**	**0,00**
2.04.06.28.03	**PT**	**TRANSFERENCIAS CORRIENTES**	**0,00**
2.04.06.28.03.14	**PT**	**AL SECTOR PRIVADO**	**0,00**
2.04.06.28.03.14.029	PI	A UNIDADES FAMILIARES	0,00

PROYECTO DE PLAN DE CUENTAS DE EGRESO

GENERAR REPORTE DE: EGRESOS
PERIODO: ANUAL 2026 IMPRESION SIN COSTO: SI
CUENTA DE EGRESOS DESDE: 1 HASTA: 9.30.54.31

CUENTA	TIPO	DESCRIPCION	PRESUPUESTO
2.04.06.28.03.14.030	PI	A INSTITUCIONES PRIVADAS SIN FINES DE LUCRO	0,00
2.04.06.28.03.14.031	PI	A EMPRESAS PRIVADAS	0,00
2.04.06.28.03.15	**PT**	**AL SECTOR PUBLICO**	**0,00**
2.04.06.28.03.15.096	PI	AL SECTOR PUBLICO NACIONAL	0,00
2.04.18	**PT**	**COLEGIO MUNICIPAL DE ARTE**	**26.600.000,00**
2.04.18.01	**PT**	**GASTOS CORRIENTES**	**26.600.000,00**
2.04.18.01.01	**PT**	**GASTOS DE CONSUMO**	**26.600.000,00**
2.04.18.01.01.02	**PT**	**BIENES DE CONSUMO**	**2.400.000,00**
2.04.18.01.01.02.007	PI	PRODUCTOS ALIMENTICIOS,AGROPECUARIOS Y FORESTALES	300.000,00
2.04.18.01.01.02.008	PI	TEXTILES Y VESTUARIOS	0,00
2.04.18.01.01.02.009	PI	PRODUCTOS DE PAPEL,CARTON E IMPRESOS	0,00
2.04.18.01.01.02.011	PI	PRODUCTOS MINERALES NO METALICOS,METALICOS Y MINER	0,00
2.04.18.01.01.02.012	PI	UTILES Y MATERIALES ELECTRICOS	300.000,00
2.04.18.01.01.02.013	PI	REPUESTOS Y ACCESORIOS	300.000,00
2.04.18.01.01.02.014	PI	OTROS BIENES DE CONSUMO	1.500.000,00
2.04.18.01.01.03	**PT**	**SERVICIOS NO PERSONALES**	**24.200.000,00**
2.04.18.01.01.03.016	PI	SERVICIOS BASICOS	0,00
2.04.18.01.01.03.017	PI	ALQUILERES Y DERECHOS	0,00
2.04.18.01.01.03.018	PI	MANTENIMIENTO,REPARACION Y LIMPIEZA	0,00
2.04.18.01.01.03.019	PI	SERVICIOS TECNICOS Y PROFESIONALES	12.000.000,00
2.04.18.01.01.03.020	PI	SERVICIOS COMERCIALES, FINANCIEROS, PUBLICIDAD Y P	12.000.000,00
2.04.18.01.01.03.021	PI	SERVICIOS PUBLICOS MUNICIPALES CONTRATADOS A TERCE	0,00
2.04.18.01.01.03.022	PI	PASAJES Y VIATICOS	200.000,00
2.04.18.01.01.03.023	PI	IMPUESTOS, DERECHOS, TASAS Y JUICIOS	0,00
2.04.18.01.01.03.024	PI	OTROS SERVICIOS	0,00
2.04.18.02	**PT**	**GASTOS DE CAPITAL**	**0,00**
2.04.18.02.04	**PT**	**INVERSION REAL DIRECTA**	**0,00**
2.04.18.02.04.11	**PT**	**FORMACION BRUTA DE CAPITAL FIJO**	**0,00**
2.04.18.02.04.11.038	PI	MAQUINARIAS, EQUIPOS Y OTROS	0,00
2.05	**PT**	**DIRECCION DE DEPORTES**	**144.200.000,00**
2.05.01	**PT**	**ACTIVIDAD CENTRAL**	**118.350.000,00**
2.05.01.01	**PT**	**GASTOS CORRIENTES**	**118.350.000,00**
2.05.01.01.01	**PT**	**GASTOS DE CONSUMO**	**118.350.000,00**
2.05.01.01.01.01	**PT**	**REMUNERACIONES**	**62.800.000,00**
2.05.01.01.01.01.001	PI	SUELDOS Y SALARIOS	46.000.000,00
2.05.01.01.01.01.002	PI	SUELDO ANUAL COMPLEMENTARIO	3.800.000,00
2.05.01.01.01.01.003	PI	CONTRIBUCIONES PATRONALES	13.000.000,00
2.05.01.01.01.01.004	PI	PRESTACIONES SOCIALES	0,00
2.05.01.01.01.01.005	PI	BENEFICIOS Y COMPENSACIONES	0,00
2.05.01.01.02	**PT**	**BIENES DE CONSUMO**	**3.650.000,00**
2.05.01.01.02.007	PI	PRODUCTOS ALIMENTICIOS,AGROPECUARIOS Y FORESTALES	700.000,00
2.05.01.01.02.008	PI	TEXTILES Y VESTUARIOS	200.000,00
2.05.01.01.02.009	PI	PRODUCTOS DE PAPEL,CARTON E IMPRESOS	0,00

PROYECTO DE PLAN DE CUENTAS DE EGRESO

GENERAR REPORTE DE: EGRESOS
PERIODO: ANUAL 2026 IMPRESION SIN COSTO: SI
CUENTA DE EGRESOS DESDE: 1 HASTA: 9.30.54.31

CUENTA	TIPO	DESCRIPCION	PRESUPUESTO
2.05.01.01.01.02.010	PI	PRODUCTOS QUIMICOS,COMBUSTIBLES Y LUBRICANTES	1.200.000,00
2.05.01.01.01.02.011	PI	PRODUCTOS MINERALES NO METALICOS,METALICOS Y MINER	50.000,00
2.05.01.01.01.02.012	PI	UTILES Y MATERIALES ELECTRICOS	0,00
2.05.01.01.01.02.013	PI	REPUESTOS Y ACCESORIOS	700.000,00
2.05.01.01.01.02.014	PI	OTROS BIENES DE CONSUMO	800.000,00
2.05.01.01.01.03	**PT**	**SERVICIOS NO PERSONALES**	**51.900.000,00**
2.05.01.01.01.03.016	PI	SERVICIOS BASICOS	7.200.000,00
2.05.01.01.01.03.017	PI	ALQUILERES Y DERECHOS	4.000.000,00
2.05.01.01.01.03.019	PI	SERVICIOS TECNICOS Y PROFESIONALES	0,00
2.05.01.01.01.03.020	PI	SERVICIOS COMERCIALES, FINANCIEROS, PUBLICIDAD Y P	40.000.000,00
2.05.01.01.01.03.022	PI	PASAJES Y VIATICOS	100.000,00
2.05.01.01.01.03.023	PI	IMPUESTOS, DERECHOS, TASAS Y JUICIOS	0,00
2.05.01.01.01.03.024	PI	OTROS SERVICIOS	600.000,00
2.05.01.02	**PT**	**GASTOS DE CAPITAL**	**0,00**
2.05.01.02.04	**PT**	**INVERSION REAL DIRECTA**	**0,00**
2.05.01.02.04.11	**PT**	**FORMACION BRUTA DE CAPITAL FIJO**	**0,00**
2.05.01.02.04.11.038	PI	MAQUINARIAS, EQUIPOS Y OTROS	0,00
2.05.08	**PT**	**PROGRAMAS Y PROYECTOS DEPORTIVOS**	**13.850.000,00**
2.05.08.01	**PT**	**GASTOS CORRIENTES**	**13.850.000,00**
2.05.08.01.01	**PT**	**GASTOS DE CONSUMO**	**13.850.000,00**
2.05.08.01.01.02	**PT**	**BIENES DE CONSUMO**	**3.850.000,00**
2.05.08.01.01.02.007	PI	PRODUCTOS ALIMENTICIOS,AGROPECUARIOS Y FORESTALES	350.000,00
2.05.08.01.01.02.008	PI	TEXTILES Y VESTUARIOS	0,00
2.05.08.01.01.02.009	PI	PRODUCTOS DE PAPEL,CARTON E IMPRESOS	0,00
2.05.08.01.01.02.010	PI	PRODUCTOS QUIMICOS,COMBUSTIBLES Y LUBRICANTES	1.000.000,00
2.05.08.01.01.02.011	PI	PRODUCTOS MINERALES NO METALICOS,METALICOS Y MINER	0,00
2.05.08.01.01.02.012	PI	UTILES Y MATERIALES ELECTRICOS	0,00
2.05.08.01.01.02.013	PI	REPUESTOS Y ACCESORIOS	0,00
2.05.08.01.01.02.014	PI	OTROS BIENES DE CONSUMO	2.500.000,00
2.05.08.01.01.03	**PT**	**SERVICIOS NO PERSONALES**	**10.000.000,00**
2.05.08.01.01.03.016	PI	SERVICIOS BASICOS	0,00
2.05.08.01.01.03.019	PI	SERVICIOS TECNICOS Y PROFESIONALES	0,00
2.05.08.01.01.03.020	PI	SERVICIOS COMERCIALES, FINANCIEROS, PUBLICIDAD Y P	10.000.000,00
2.05.08.01.01.03.024	PI	OTROS SERVICIOS	0,00
2.05.08.02	**PT**	**GASTOS DE CAPITAL**	**0,00**
2.05.08.02.04	**PT**	**INVERSION REAL DIRECTA**	**0,00**
2.05.08.02.04.11	**PT**	**FORMACION BRUTA DE CAPITAL FIJO**	**0,00**
2.05.08.02.04.11.038	PI	MAQUINARIAS, EQUIPOS Y OTROS	0,00
2.05.08.02.04.11.041	PI	OTROS BIENES DE CAPITAL	0,00
2.05.08.28	**PT**	**TRANSFERENCIAS**	**0,00**
2.05.08.28.03	**PT**	**TRANSFERENCIAS CORRIENTES**	**0,00**
2.05.08.28.03.07	**PT**	**AL SECTOR PRIVADO**	**0,00**
2.05.08.28.03.07.029	PI	A UNIDADES FAMILIARES	0,00

PROYECTO DE PLAN DE CUENTAS DE EGRESO

GENERAR REPORTE DE: EGRESOS
PERIODO: ANUAL 2026 IMPRESION SIN COSTO: SI
CUENTA DE EGRESOS DESDE: 1 HASTA: 9.30.54.31

CUENTA	TIPO	DESCRIPCION	PRESUPUESTO
2.05.08.28.03.07.030	PI	A INSTITUCIONES PRIVADAS SIN FINES DE LUCRO	0,00
2.05.08.28.03.07.031	PI	A EMPRESAS PRIVADAS	0,00
2.05.08.28.03.07.048	PI	AL SECTOR PUBLICO PROVINCIAL	0,00
2.05.09	**PT**	**ESCUELAS DEPORTIVAS MUNICIPALES**	**12.000.000,00**
2.05.09.01	**PT**	**GASTOS CORRIENTES**	**12.000.000,00**
2.05.09.01.03	**PT**	**TRANSFERENCIAS CORRIENTES**	**12.000.000,00**
2.05.09.01.03.07	**PT**	**AL SECTOR PRIVADO**	**12.000.000,00**
2.05.09.01.03.07.030	PI	A INSTITUCIONES PRIVADAS SIN FINES DE LUCRO	12.000.000,00
2.07	**PT**	**DIRECCION DE ACCION SOCIAL**	**1.709.310.000,00**
2.07.01	**PT**	**ACTIVIDAD CENTRAL**	**763.920.000,00**
2.07.01.01	**PT**	**GASTOS CORRIENTES**	**113.920.000,00**
2.07.01.01.01	**PT**	**GASTOS DE CONSUMO**	**113.920.000,00**
2.07.01.01.01.01	**PT**	**REMUNERACIONES**	**77.500.000,00**
2.07.01.01.01.01.001	PI	SUELDOS Y SALARIOS	57.000.000,00
2.07.01.01.01.01.002	PI	SUELDO ANUAL COMPLEMENTARIO	4.500.000,00
2.07.01.01.01.01.003	PI	CONTRIBUCIONES PATRONALES	16.000.000,00
2.07.01.01.01.01.004	PI	PRESTACIONES SOCIALES	0,00
2.07.01.01.01.01.005	PI	BENEFICIOS Y COMPENSACIONES	0,00
2.07.01.01.01.02	**PT**	**BIENES DE CONSUMO**	**5.120.000,00**
2.07.01.01.01.02.007	PI	PRODUCTOS ALIMENTICIOS,AGROPECUARIOS Y FORESTALES	2.000.000,00
2.07.01.01.01.02.008	PI	TEXTILES Y VESTUARIOS	770.000,00
2.07.01.01.01.02.009	PI	PRODUCTOS DE PAPEL,CARTON E IMPRESOS	0,00
2.07.01.01.01.02.010	PI	PRODUCTOS QUIMICOS,COMBUSTIBLES Y LUBRICANTES	1.200.000,00
2.07.01.01.01.02.011	PI	PRODUCTOS MINERALES NO METALICOS,METALICOS Y MINER	0,00
2.07.01.01.01.02.012	PI	UTILES Y MATERIALES ELECTRICOS	100.000,00
2.07.01.01.01.02.013	PI	REPUESTOS Y ACCESORIOS	250.000,00
2.07.01.01.01.02.014	PI	OTROS BIENES DE CONSUMO	800.000,00
2.07.01.01.01.02.018	PI	MANTENIMIENTO,REPARACION Y LIMPIEZA	0,00
2.07.01.01.01.03	**PT**	**SERVICIOS NO PERSONALES**	**31.300.000,00**
2.07.01.01.01.03.016	PI	SERVICIOS BASICOS	4.800.000,00
2.07.01.01.01.03.017	PI	ALQUILERES Y DERECHOS	5.500.000,00
2.07.01.01.01.03.018	PI	MANTENIMIENTO,REPARACION Y LIMPIEZA	0,00
2.07.01.01.01.03.019	PI	SERVICIOS TECNICOS Y PROFESIONALES	1.000.000,00
2.07.01.01.01.03.020	PI	SERVICIOS COMERCIALES, FINANCIEROS, PUBLICIDAD Y P	20.000.000,00
2.07.01.01.01.03.022	PI	PASAJES Y VIATICOS	0,00
2.07.01.01.01.03.023	PI	IMPUESTOS, DERECHOS, TASAS Y JUICIOS	0,00
2.07.01.01.01.03.024	PI	OTROS SERVICIOS	0,00
2.07.01.02	**PT**	**GASTOS DE CAPITAL**	**0,00**
2.07.01.02.04	**PT**	**INVERSION REAL DIRECTA**	**0,00**
2.07.01.02.04.11	**PT**	**FORMACION BRUTA DE CAPITAL FIJO**	**0,00**
2.07.01.02.04.11.038	PI	MAQUINARIAS, EQUIPOS Y OTROS	0,00
2.07.01.28	**PT**	**TRANSFERENCIAS**	**650.000.000,00**
2.07.01.28.03	**PT**	**TRANSFERENCIAS CORRIENTES**	**650.000.000,00**

PROYECTO DE PLAN DE CUENTAS DE EGRESO

GENERAR REPORTE DE: EGRESOS
PERIODO: ANUAL 2026 IMPRESION SIN COSTO: SI
CUENTA DE EGRESOS DESDE: 1 HASTA: 9.30.54.31

CUENTA	TIPO	DESCRIPCION	PRESUPUESTO
2.07.01.28.03.14	**PT**	**AL SECTOR PRIVADO**	**650.000.000,00**
2.07.01.28.03.14.029	PI	A UNIDADES FAMILIARES	50.000.000,00
2.07.01.28.03.14.030	PI	A INSTITUCIONES PRIVADAS SIN FINES DE LUCRO	600.000.000,00
2.07.01.28.03.14.031	PI	A EMPRESAS PRIVADAS	0,00
2.07.01.28.03.15	**PT**	**AL SECTOR PUBLICO**	**0,00**
2.07.01.28.03.15.049	PI	AL SECTOR PUBLICO MUNICIPAL	0,00
2.07.01.28.05	**PT**	**TRANSFERENCIAS DE CAPITAL**	**0,00**
2.07.01.28.05.07	**PT**	**AL SECTOR PRIVADO**	**0,00**
2.07.01.28.05.07.029	PI	A UNIDADES FAMILIARES	0,00
2.07.01.28.05.07.030	PI	A INSTITUCIONES PRIVADAS SIN FINES DE LUCRO	0,00
2.07.01.28.05.07.031	PI	A EMPRESAS PRIVADAS	0,00
2.07.04	**PT**	**D.E.C.O.L**	**199.300.000,00**
2.07.04.01	**PT**	**GASTOS CORRIENTES**	**199.300.000,00**
2.07.04.01.01	**PT**	**GASTOS DE CONSUMO**	**199.300.000,00**
2.07.04.01.01.01	**PT**	**REMUNERACIONES**	**170.400.000,00**
2.07.04.01.01.01.001	PI	SUELDOS Y SALARIOS	125.000.000,00
2.07.04.01.01.01.002	PI	SUELDO ANUAL COMPLEMENTARIO	10.000.000,00
2.07.04.01.01.01.003	PI	CONTRIBUCIONES PATRONALES	35.000.000,00
2.07.04.01.01.01.004	PI	PRESTACIONES SOCIALES	400.000,00
2.07.04.01.01.01.005	PI	BENEFICIOS Y COMPENSACIONES	0,00
2.07.04.01.01.02	**PT**	**BIENES DE CONSUMO**	**7.300.000,00**
2.07.04.01.01.02.007	PI	PRODUCTOS ALIMENTICIOS,AGROPECUARIOS Y FORESTALES	1.800.000,00
2.07.04.01.01.02.008	PI	TEXTILES Y VESTUARIOS	1.200.000,00
2.07.04.01.01.02.009	PI	PRODUCTOS DE PAPEL,CARTON E IMPRESOS	0,00
2.07.04.01.01.02.010	PI	PRODUCTOS QUIMICOS,COMBUSTIBLES Y LUBRICANTES	0,00
2.07.04.01.01.02.011	PI	PRODUCTOS MINERALES NO METALICOS,METALICOS Y MINER	1.500.000,00
2.07.04.01.01.02.012	PI	UTILES Y MATERIALES ELECTRICOS	200.000,00
2.07.04.01.01.02.013	PI	REPUESTOS Y ACCESORIOS	300.000,00
2.07.04.01.01.02.014	PI	OTROS BIENES DE CONSUMO	2.300.000,00
2.07.04.01.01.03	**PT**	**SERVICIOS NO PERSONALES**	**21.600.000,00**
2.07.04.01.01.03.016	PI	SERVICIOS BASICOS	4.500.000,00
2.07.04.01.01.03.017	PI	ALQUILERES Y DERECHOS	2.000.000,00
2.07.04.01.01.03.018	PI	MANTENIMIENTO,REPARACION Y LIMPIEZA	50.000,00
2.07.04.01.01.03.019	PI	SERVICIOS TECNICOS Y PROFESIONALES	0,00
2.07.04.01.01.03.020	PI	SERVICIOS COMERCIALES, FINANCIEROS, PUBLICIDAD Y P	15.000.000,00
2.07.04.01.01.03.022	PI	PASAJES Y VIATICOS	0,00
2.07.04.01.01.03.023	PI	IMPUESTOS, DERECHOS, TASAS Y JUICIOS	0,00
2.07.04.01.01.03.024	PI	OTROS SERVICIOS	50.000,00
2.07.04.02	**PT**	**GASTOS DE CAPITAL**	**0,00**
2.07.04.02.04	**PT**	**INVERSION REAL DIRECTA**	**0,00**
2.07.04.02.04.11	**PT**	**FORMACION BRUTA DE CAPITAL FIJO**	**0,00**
2.07.04.02.04.11.038	PI	MAQUINARIAS, EQUIPOS Y OTROS	0,00
2.07.04.02.04.11.041	PI	OTROS BIENES DE CAPITAL	0,00

PROYECTO DE PLAN DE CUENTAS DE EGRESO

GENERAR REPORTE DE: EGRESOS
PERIODO: ANUAL 2026 IMPRESION SIN COSTO: SI
CUENTA DE EGRESOS DESDE: 1 HASTA: 9.30.54.31

CUENTA	TIPO	DESCRIPCION	PRESUPUESTO
2.07.21	**PT**	**PROGRAMAS LABORALES**	**220.000.000,00**
2.07.21.01	**PT**	**GASTOS CORRIENTES**	**220.000.000,00**
2.07.21.01.03	**PT**	**TRANSFERENCIAS CORRIENTES**	**220.000.000,00**
2.07.21.01.03.14	**PT**	**AL SECTOR PRIVADO**	**220.000.000,00**
2.07.21.01.03.14.029	PI	A UNIDADES FAMILIARES	220.000.000,00
2.07.34	**PT**	**OFICINA DE EMPLEO**	**104.540.000,00**
2.07.34.01	**PT**	**GASTOS CORRIENTES**	**104.540.000,00**
2.07.34.01.01	**PT**	**GASTOS DE CONSUMO**	**104.540.000,00**
2.07.34.01.01.01	**PT**	**REMUNERACIONES**	**95.500.000,00**
2.07.34.01.01.01.001	PI	SUELDOS Y SALARIOS	70.000.000,00
2.07.34.01.01.01.002	PI	SUELDO ANUAL COMPLEMENTARIO	6.000.000,00
2.07.34.01.01.01.003	PI	CONTRIBUCIONES PATRONALES	19.500.000,00
2.07.34.01.01.01.004	PI	PRESTACIONES SOCIALES	0,00
2.07.34.01.01.01.005	PI	BENEFICIOS Y COMPENSACIONES	0,00
2.07.34.01.01.02	**PT**	**BIENES DE CONSUMO**	**1.790.000,00**
2.07.34.01.01.02.006	PI	CIT (PROYECTO FORMATIVO OCUPACIONAL)	0,00
2.07.34.01.01.02.007	PI	PRODUCTOS ALIMENTICIOS,AGROPECUARIOS Y FORESTALES	270.000,00
2.07.34.01.01.02.008	PI	TEXTILES Y VESTUARIOS	220.000,00
2.07.34.01.01.02.009	PI	PRODUCTOS DE PAPEL,CARTON E IMPRESOS	0,00
2.07.34.01.01.02.010	PI	PRODUCTOS QUIMICOS,COMBUSTIBLES Y LUBRICANTES	0,00
2.07.34.01.01.02.011	PI	PRODUCTOS MINERALES NO METALICOS,METALICOS Y MINER	0,00
2.07.34.01.01.02.012	PI	UTILES Y MATERIALES ELECTRICOS	0,00
2.07.34.01.01.02.013	PI	REPUESTOS Y ACCESORIOS	300.000,00
2.07.34.01.01.02.014	PI	OTROS BIENES DE CONSUMO	1.000.000,00
2.07.34.01.01.03	**PT**	**SERVICIOS NO PERSONALES**	**7.250.000,00**
2.07.34.01.01.03.016	PI	SERVICIOS BASICOS	4.000.000,00
2.07.34.01.01.03.017	PI	ALQUILERES Y DERECHOS	0,00
2.07.34.01.01.03.018	PI	MANTENIMIENTO,REPARACION Y LIMPIEZA	150.000,00
2.07.34.01.01.03.019	PI	SERVICIOS TECNICOS Y PROFESIONALES	600.000,00
2.07.34.01.01.03.020	PI	SERVICIOS COMERCIALES, FINANCIEROS, PUBLICIDAD Y P	2.500.000,00
2.07.34.01.01.03.022	PI	PASAJES Y VIATICOS	0,00
2.07.34.01.01.03.023	PI	IMPUESTOS, DERECHOS, TASAS Y JUICIOS	0,00
2.07.34.01.01.03.024	PI	OTROS SERVICIOS	0,00
2.07.34.02	**PT**	**GASTOS DE CAPITAL**	**0,00**
2.07.34.02.04	**PT**	**INVERSION REAL DIRECTA**	**0,00**
2.07.34.02.04.11	**PT**	**FORMACION BRUTA DE CAPITAL FIJO**	**0,00**
2.07.34.02.04.11.038	PI	MAQUINARIAS, EQUIPOS Y OTROS	0,00
2.07.34.02.04.11.041	PI	OTROS BIENES DE CAPITAL	0,00
2.07.36	**PT**	**SALA CUNA**	**421.550.000,00**
2.07.36.01	**PT**	**GASTOS CORRIENTES**	**421.550.000,00**
2.07.36.01.01	**PT**	**GASTOS DE CONSUMO**	**421.550.000,00**
2.07.36.01.01.01	**PT**	**REMUNERACIONES**	**316.000.000,00**
2.07.36.01.01.01.001	PI	SUELDOS Y SALARIOS	225.000.000,00

PROYECTO DE PLAN DE CUENTAS DE EGRESO

GENERAR REPORTE DE: EGRESOS
PERIODO: ANUAL 2026 IMPRESION SIN COSTO: SI
CUENTA DE EGRESOS DESDE: 1 HASTA: 9.30.54.31

CUENTA	TIPO	DESCRIPCION	PRESUPUESTO
2.07.36.01.01.01.002	PI	SUELDO ANUAL COMPLEMENTARIO	18.000.000,00
2.07.36.01.01.01.003	PI	CONTRIBUCIONES PATRONALES	62.000.000,00
2.07.36.01.01.01.004	PI	PRESTACIONES SOCIALES	2.000.000,00
2.07.36.01.01.01.005	PI	BENEFICIOS Y COMPENSACIONES	9.000.000,00
2.07.36.01.01.02	**PT**	**BIENES DE CONSUMO**	**28.350.000,00**
2.07.36.01.01.02.007	PI	PRODUCTOS ALIMENTICIOS,AGROPECUARIOS Y FORESTALES	20.000.000,00
2.07.36.01.01.02.008	PI	TEXTILES Y VESTUARIOS	1.200.000,00
2.07.36.01.01.02.009	PI	PRODUCTOS DE PAPEL,CARTON E IMPRESOS	0,00
2.07.36.01.01.02.010	PI	PRODUCTOS QUIMICOS,COMBUSTIBLES Y LUBRICANTES	0,00
2.07.36.01.01.02.011	PI	PRODUCTOS MINERALES NO METALICOS,METALICOS Y MINER	100.000,00
2.07.36.01.01.02.012	PI	UTILES Y MATERIALES ELECTRICOS	350.000,00
2.07.36.01.01.02.013	PI	REPUESTOS Y ACCESORIOS	700.000,00
2.07.36.01.01.02.014	PI	OTROS BIENES DE CONSUMO	6.000.000,00
2.07.36.01.01.03	**PT**	**SERVICIOS NO PERSONALES**	**77.200.000,00**
2.07.36.01.01.03.016	PI	SERVICIOS BASICOS	10.500.000,00
2.07.36.01.01.03.017	PI	ALQUILERES Y DERECHOS	6.300.000,00
2.07.36.01.01.03.018	PI	MANTENIMIENTO,REPARACION Y LIMPIEZA	400.000,00
2.07.36.01.01.03.019	PI	SERVICIOS TECNICOS Y PROFESIONALES	6.500.000,00
2.07.36.01.01.03.020	PI	SERVICIOS COMERCIALES, FINANCIEROS, PUBLICIDAD Y P	53.500.000,00
2.07.36.01.01.03.022	PI	PASAJES Y VIATICOS	0,00
2.07.36.01.01.03.023	PI	IMPUESTOS, DERECHOS, TASAS Y JUICIOS	0,00
2.07.36.01.01.03.024	PI	OTROS SERVICIOS	0,00
2.07.36.02	**PT**	**GASTOS DE CAPITAL**	**0,00**
2.07.36.02.04	**PT**	**INVERSION REAL DIRECTA**	**0,00**
2.07.36.02.04.11	**PT**	**FORMACION BRUTA DE CAPITAL FIJO**	**0,00**
2.07.36.02.04.11.038	PI	MAQUINARIAS, EQUIPOS Y OTROS	0,00
2.09	**PT**	**DEPARTAMENTO DE PRENSA Y COMUNICACION**	**29.500.000,00**
2.09.01	**PT**	**ACTIVIDAD CENTRAL**	**29.500.000,00**
2.09.01.01	**PT**	**GASTOS CORRIENTES**	**29.500.000,00**
2.09.01.01.01	**PT**	**GASTOS DE CONSUMO**	**29.500.000,00**
2.09.01.01.01.02	**PT**	**BIENES DE CONSUMO**	**500.000,00**
2.09.01.01.01.02.007	PI	PRODUCTOS ALIMENTICIOS,AGROPECUARIOS Y FORESTALES	0,00
2.09.01.01.01.02.008	PI	TEXTILES Y VESTUARIOS	0,00
2.09.01.01.01.02.009	PI	PRODUCTOS DE PAPEL,CARTON E IMPRESOS	0,00
2.09.01.01.01.02.010	PI	PRODUCTOS QUIMICOS,COMBUSTIBLES Y LUBRICANTES	500.000,00
2.09.01.01.01.02.011	PI	PRODUCTOS MINERALES NO METALICOS,METALICOS Y MINER	0,00
2.09.01.01.01.02.012	PI	UTILES Y MATERIALES ELECTRICOS	0,00
2.09.01.01.01.02.013	PI	REPUESTOS Y ACCESORIOS	0,00
2.09.01.01.01.02.014	PI	OTROS BIENES DE CONSUMO	0,00
2.09.01.01.01.03	**PT**	**SERVICIOS NO PERSONALES**	**29.000.000,00**
2.09.01.01.01.03.016	PI	SERVICIOS BASICOS	0,00
2.09.01.01.01.03.017	PI	ALQUILERES Y DERECHOS	0,00
2.09.01.01.01.03.018	PI	MANTENIMIENTO,REPARACION Y LIMPIEZA	0,00

PROYECTO DE PLAN DE CUENTAS DE EGRESO

GENERAR REPORTE DE: EGRESOS
PERIODO: ANUAL 2026 IMPRESION SIN COSTO: SI
CUENTA DE EGRESOS DESDE: 1 HASTA: 9.30.54.31

CUENTA	TIPO	DESCRIPCION	PRESUPUESTO
2.09.01.01.01.03.019	PI	SERVICIOS TECNICOS Y PROFESIONALES	12.000.000,00
2.09.01.01.01.03.020	PI	SERVICIOS COMERCIALES, FINANCIEROS, PUBLICIDAD Y P	17.000.000,00
2.09.01.01.01.03.022	PI	PASAJES Y VIATICOS	0,00
2.09.01.01.01.03.024	PI	OTROS SERVICIOS	0,00
2.09.01.02	**PT**	**GASTOS DE CAPITAL**	**0,00**
2.09.01.02.04	**PT**	**INVERSION REAL DIRECTA**	**0,00**
2.09.01.02.04.11	**PT**	**FORMACION BRUTA DE CAPITAL FIJO**	**0,00**
2.09.01.02.04.11.038	PI	MAQUINARIAS, EQUIPOS Y OTROS	0,00
2.09.01.02.04.11.041	PI	OTROS BIENES DE CAPITAL	0,00
2.11	**PT**	**DEPTO.REGISTRO DE CONDUCTORES**	**215.680.000,00**
2.11.01	**PT**	**ACTIVIDAD CENTRAL**	**215.680.000,00**
2.11.01.01	**PT**	**GASTOS CORRIENTES**	**215.680.000,00**
2.11.01.01.01	**PT**	**GASTOS DE CONSUMO**	**215.680.000,00**
2.11.01.01.01.01	**PT**	**REMUNERACIONES**	**186.000.000,00**
2.11.01.01.01.01.001	PI	SUELDOS Y SALARIOS	125.000.000,00
2.11.01.01.01.01.002	PI	SUELDO ANUAL COMPLEMENTARIO	10.000.000,00
2.11.01.01.01.01.003	PI	CONTRIBUCIONES PATRONALES	35.000.000,00
2.11.01.01.01.01.004	PI	PRESTACIONES SOCIALES	0,00
2.11.01.01.01.01.005	PI	BENEFICIOS Y COMPENSACIONES	16.000.000,00
2.11.01.01.01.02	**PT**	**BIENES DE CONSUMO**	**880.000,00**
2.11.01.01.01.02.007	PI	PRODUCTOS ALIMENTICIOS,AGROPECUARIOS Y FORESTALES	0,00
2.11.01.01.01.02.008	PI	TEXTILES Y VESTUARIOS	330.000,00
2.11.01.01.01.02.009	PI	PRODUCTOS DE PAPEL,CARTON E IMPRESOS	0,00
2.11.01.01.01.02.010	PI	PRODUCTOS QUIMICOS,COMBUSTIBLES Y LUBRICANTES	0,00
2.11.01.01.01.02.011	PI	PRODUCTOS MINERALES NO METALICOS,METALICOS Y MINER	0,00
2.11.01.01.01.02.012	PI	UTILES Y MATERIALES ELECTRICOS	0,00
2.11.01.01.01.02.013	PI	REPUESTOS Y ACCESORIOS	200.000,00
2.11.01.01.01.02.014	PI	OTROS BIENES DE CONSUMO	350.000,00
2.11.01.01.01.03	**PT**	**SERVICIOS NO PERSONALES**	**28.800.000,00**
2.11.01.01.01.03.016	PI	SERVICIOS BASICOS	300.000,00
2.11.01.01.01.03.017	PI	ALQUILERES Y DERECHOS	0,00
2.11.01.01.01.03.018	PI	MANTENIMIENTO,REPARACION Y LIMPIEZA	0,00
2.11.01.01.01.03.019	PI	SERVICIOS TECNICOS Y PROFESIONALES	0,00
2.11.01.01.01.03.020	PI	SERVICIOS COMERCIALES, FINANCIEROS, PUBLICIDAD Y P	28.500.000,00
2.11.01.01.01.03.021	PI	SERVICIOS PUBLICOS MUNICIPALES CONTRATADOS A TERCE	0,00
2.11.01.01.01.03.022	PI	PASAJES Y VIATICOS	0,00
2.11.01.01.01.03.023	PI	IMPUESTOS, DERECHOS, TASAS Y JUICIOS	0,00
2.11.01.01.01.03.024	PI	OTROS SERVICIOS	0,00
2.11.01.02	**PT**	**GASTOS DE CAPITAL**	**0,00**
2.11.01.02.04	**PT**	**INVERSION REAL DIRECTA**	**0,00**
2.11.01.02.04.11	**PT**	**FORMACION BRUTA DE CAPITAL FIJO**	**0,00**
2.11.01.02.04.11.038	PI	MAQUINARIAS, EQUIPOS Y OTROS	0,00
2.11.01.02.04.11.041	PI	OTROS BIENES DE CAPITAL	0,00

PROYECTO DE PLAN DE CUENTAS DE EGRESO

GENERAR REPORTE DE: EGRESOS
PERIODO: ANUAL 2026 IMPRESION SIN COSTO: SI
CUENTA DE EGRESOS DESDE: 1 HASTA: 9.30.54.31

CUENTA	TIPO	DESCRIPCION	PRESUPUESTO
2.12	**PT**	**DEPTO.REGISTRO CIVIL**	**127.230.000,00**
2.12.01	**PT**	**ACTIVIDAD CENTRAL**	**127.230.000,00**
2.12.01.01	**PT**	**GASTOS CORRIENTES**	**127.230.000,00**
2.12.01.01.01	**PT**	**GASTOS DE CONSUMO**	**127.230.000,00**
2.12.01.01.01.01	**PT**	**REMUNERACIONES**	**119.300.000,00**
2.12.01.01.01.01.001	PI	SUELDOS Y SALARIOS	87.500.000,00
2.12.01.01.01.01.002	PI	SUELDO ANUAL COMPLEMENTARIO	7.300.000,00
2.12.01.01.01.01.003	PI	CONTRIBUCIONES PATRONALES	24.500.000,00
2.12.01.01.01.01.004	PI	PRESTACIONES SOCIALES	0,00
2.12.01.01.01.01.005	PI	BENEFICIOS Y COMPENSACIONES	0,00
2.12.01.01.01.02	**PT**	**BIENES DE CONSUMO**	**1.030.000,00**
2.12.01.01.01.02.007	PI	PRODUCTOS ALIMENTICIOS,AGROPECUARIOS Y FORESTALES	300.000,00
2.12.01.01.01.02.008	PI	TEXTILES Y VESTUARIOS	330.000,00
2.12.01.01.01.02.009	PI	PRODUCTOS DE PAPEL,CARTON E IMPRESOS	0,00
2.12.01.01.01.02.010	PI	PRODUCTOS QUIMICOS,COMBUSTIBLES Y LUBRICANTES	0,00
2.12.01.01.01.02.011	PI	PRODUCTOS MINERALES NO METALICOS,METALICOS Y MINER	0,00
2.12.01.01.01.02.012	PI	UTILES Y MATERIALES ELECTRICOS	0,00
2.12.01.01.01.02.013	PI	REPUESTOS Y ACCESORIOS	100.000,00
2.12.01.01.01.02.014	PI	OTROS BIENES DE CONSUMO	300.000,00
2.12.01.01.01.03	**PT**	**SERVICIOS NO PERSONALES**	**6.900.000,00**
2.12.01.01.01.03.016	PI	SERVICIOS BASICOS	3.000.000,00
2.12.01.01.01.03.017	PI	ALQUILERES Y DERECHOS	0,00
2.12.01.01.01.03.018	PI	MANTENIMIENTO,REPARACION Y LIMPIEZA	300.000,00
2.12.01.01.01.03.019	PI	SERVICIOS TECNICOS Y PROFESIONALES	0,00
2.12.01.01.01.03.020	PI	SERVICIOS COMERCIALES, FINANCIEROS, PUBLICIDAD Y P	3.600.000,00
2.12.01.01.01.03.021	PI	SERVICIOS PUBLICOS MUNICIPALES CONTRATADOS A TERCE	0,00
2.12.01.01.01.03.022	PI	PASAJES Y VIATICOS	0,00
2.12.01.01.01.03.023	PI	IMPUESTOS, DERECHOS, TASAS Y JUICIOS	0,00
2.12.01.01.01.03.024	PI	OTROS SERVICIOS	0,00
2.12.01.02	**PT**	**GASTOS DE CAPITAL**	**0,00**
2.12.01.02.04	**PT**	**INVERSION REAL DIRECTA**	**0,00**
2.12.01.02.04.11	**PT**	**FORMACION BRUTA DE CAPITAL FIJO**	**0,00**
2.12.01.02.04.11.038	PI	MAQUINARIAS, EQUIPOS Y OTROS	0,00
2.13	**PT**	**DEPTO.DE TRANSITO**	**517.700.000,00**
2.13.01	**PT**	**ACTIVIDAD CENTRAL**	**517.700.000,00**
2.13.01.01	**PT**	**GASTOS CORRIENTES**	**516.700.000,00**
2.13.01.01.01	**PT**	**GASTOS DE CONSUMO**	**516.700.000,00**
2.13.01.01.01.01	**PT**	**REMUNERACIONES**	**288.000.000,00**
2.13.01.01.01.01.001	PI	SUELDOS Y SALARIOS	210.000.000,00
2.13.01.01.01.01.002	PI	SUELDO ANUAL COMPLEMENTARIO	18.000.000,00
2.13.01.01.01.01.003	PI	CONTRIBUCIONES PATRONALES	60.000.000,00
2.13.01.01.01.01.004	PI	PRESTACIONES SOCIALES	0,00
2.13.01.01.01.01.005	PI	BENEFICIOS Y COMPENSACIONES	0,00

PROYECTO DE PLAN DE CUENTAS DE EGRESO

GENERAR REPORTE DE: EGRESOS
PERIODO: ANUAL 2026 IMPRESION SIN COSTO: SI
CUENTA DE EGRESOS DESDE: 1 HASTA: 9.30.54.31

CUENTA	TIPO	DESCRIPCION	PRESUPUESTO
2.13.01.01.01.02	**PT**	**BIENES DE CONSUMO**	**32.300.000,00**
2.13.01.01.01.02.007	PI	PRODUCTOS ALIMENTICIOS,AGROPECUARIOS Y FORESTALES	1.200.000,00
2.13.01.01.01.02.008	PI	TEXTILES Y VESTUARIOS	3.000.000,00
2.13.01.01.01.02.009	PI	PRODUCTOS DE PAPEL,CARTON E IMPRESOS	0,00
2.13.01.01.01.02.010	PI	PRODUCTOS QUIMICOS,COMBUSTIBLES Y LUBRICANTES	24.000.000,00
2.13.01.01.01.02.011	PI	PRODUCTOS MINERALES NO METALICOS,METALICOS Y MINER	200.000,00
2.13.01.01.01.02.012	PI	UTILES Y MATERIALES ELECTRICOS	100.000,00
2.13.01.01.01.02.013	PI	REPUESTOS Y ACCESORIOS	2.000.000,00
2.13.01.01.01.02.014	PI	OTROS BIENES DE CONSUMO	1.800.000,00
2.13.01.01.01.03	**PT**	**SERVICIOS NO PERSONALES**	**196.400.000,00**
2.13.01.01.01.03.016	PI	SERVICIOS BASICOS	8.000.000,00
2.13.01.01.01.03.017	PI	ALQUILERES Y DERECHOS	7.000.000,00
2.13.01.01.01.03.018	PI	MANTENIMIENTO,REPARACION Y LIMPIEZA	6.200.000,00
2.13.01.01.01.03.019	PI	SERVICIOS TECNICOS Y PROFESIONALES	20.000.000,00
2.13.01.01.01.03.020	PI	SERVICIOS COMERCIALES, FINANCIEROS, PUBLICIDAD Y P	155.000.000,00
2.13.01.01.01.03.022	PI	PASAJES Y VIATICOS	200.000,00
2.13.01.01.01.03.023	PI	IMPUESTOS, DERECHOS, TASAS Y JUICIOS	0,00
2.13.01.01.01.03.024	PI	OTROS SERVICIOS	0,00
2.13.01.02	**PT**	**GASTOS DE CAPITAL**	**1.000.000,00**
2.13.01.02.04	**PT**	**INVERSION REAL DIRECTA**	**1.000.000,00**
2.13.01.02.04.11	**PT**	**FORMACION BRUTA DE CAPITAL FIJO**	**1.000.000,00**
2.13.01.02.04.11.038	PI	MAQUINARIAS, EQUIPOS Y OTROS	1.000.000,00
2.14	**PT**	**DEPTO.DE PERSONAL**	**133.230.000,00**
2.14.01	**PT**	**ACTIVIDAD CENTRAL**	**132.230.000,00**
2.14.01.01	**PT**	**GASTOS CORRIENTES**	**132.230.000,00**
2.14.01.01.01	**PT**	**GASTOS DE CONSUMO**	**132.230.000,00**
2.14.01.01.01.01	**PT**	**REMUNERACIONES**	**119.900.000,00**
2.14.01.01.01.01.001	PI	SUELDOS Y SALARIOS	88.000.000,00
2.14.01.01.01.01.002	PI	SUELDO ANUAL COMPLEMENTARIO	7.200.000,00
2.14.01.01.01.01.003	PI	CONTRIBUCIONES PATRONALES	24.700.000,00
2.14.01.01.01.01.004	PI	PRESTACIONES SOCIALES	0,00
2.14.01.01.01.01.005	PI	BENEFICIOS Y COMPENSACIONES	0,00
2.14.01.01.01.01.006	PI	DEUDA PERSONAL	0,00
2.14.01.01.01.02	**PT**	**BIENES DE CONSUMO**	**330.000,00**
2.14.01.01.01.02.007	PI	PRODUCTOS ALIMENTICIOS,AGROPECUARIOS Y FORESTALES	0,00
2.14.01.01.01.02.008	PI	TEXTILES Y VESTUARIOS	330.000,00
2.14.01.01.01.02.009	PI	PRODUCTOS DE PAPEL,CARTON E IMPRESOS	0,00
2.14.01.01.01.02.010	PI	PRODUCTOS QUIMICOS,COMBUSTIBLES Y LUBRICANTES	0,00
2.14.01.01.01.02.011	PI	PRODUCTOS MINERALES NO METALICOS,METALICOS Y MINER	0,00
2.14.01.01.01.02.012	PI	UTILES Y MATERIALES ELECTRICOS	0,00
2.14.01.01.01.02.013	PI	REPUESTOS Y ACCESORIOS	0,00
2.14.01.01.01.02.014	PI	OTROS BIENES DE CONSUMO	0,00
2.14.01.01.01.03	**PT**	**SERVICIOS NO PERSONALES**	**12.000.000,00**

PROYECTO DE PLAN DE CUENTAS DE EGRESO

GENERAR REPORTE DE: EGRESOS
PERIODO: ANUAL 2026 IMPRESION SIN COSTO: SI
CUENTA DE EGRESOS DESDE: 1 HASTA: 9.30.54.31

CUENTA	TIPO	DESCRIPCION	PRESUPUESTO
2.14.01.01.01.03.018	PI	MANTENIMIENTO,REPARACION Y LIMPIEZA	0,00
2.14.01.01.01.03.019	PI	SERVICIOS TECNICOS Y PROFESIONALES	2.000.000,00
2.14.01.01.01.03.020	PI	SERVICIOS COMERCIALES, FINANCIEROS, PUBLICIDAD Y P	10.000.000,00
2.14.01.01.01.03.022	PI	PASAJES Y VIATICOS	0,00
2.14.01.01.01.03.023	PI	IMPUESTOS, DERECHOS, TASAS Y JUICIOS	0,00
2.14.01.01.01.03.024	PI	OTROS SERVICIOS	0,00
2.14.01.02	**PT**	**GASTOS DE CAPITAL**	**0,00**
2.14.01.02.01	**PT**	**GASTOS DE CONSUMO**	**0,00**
2.14.01.02.01.02	**PT**	**BIENES DE CONSUMO**	**0,00**
2.14.01.02.01.02.014	PI	OTROS BIENES DE CONSUMO	0,00
2.14.01.02.04	**PT**	**INVERSION REAL DIRECTA**	**0,00**
2.14.01.02.04.11	**PT**	**FORMACION BRUTA DE CAPITAL FIJO**	**0,00**
2.14.01.02.04.11.038	PI	MAQUINARIAS, EQUIPOS Y OTROS	0,00
2.14.01.02.04.11.041	PI	OTROS BIENES DE CAPITAL	0,00
2.14.44	**PT**	**PROGRAMA RRHH**	**1.000.000,00**
2.14.44.01	**PT**	**GASTOS CORRIENTES**	**1.000.000,00**
2.14.44.01.01	**PT**	**GASTOS DE CONSUMO**	**1.000.000,00**
2.14.44.01.01.03	**PT**	**SERVICIOS NO PERSONALES**	**1.000.000,00**
2.14.44.01.01.03.016	PI	SERVICIOS BASICOS	0,00
2.14.44.01.01.03.018	PI	MANTENIMIENTO,REPARACION Y LIMPIEZA	0,00
2.14.44.01.01.03.019	PI	SERVICIOS TECNICOS Y PROFESIONALES	1.000.000,00
3	**PT**	**SECRETARIA DE ECONOMIA**	**2.853.220.000,00**
3.18	**PT**	**SECRETARIA ECONOMIA**	**2.853.220.000,00**
3.18.01	**PT**	**ACTIVIDAD CENTRAL**	**2.704.500.000,00**
3.18.01.01	**PT**	**GASTOS CORRIENTES**	**1.185.650.000,00**
3.18.01.01.01	**PT**	**GASTOS DE CONSUMO**	**1.008.650.000,00**
3.18.01.01.01.01	**PT**	**REMUNERACIONES**	**879.750.000,00**
3.18.01.01.01.01.001	PI	SUELDOS Y SALARIOS	645.000.000,00
3.18.01.01.01.01.002	PI	SUELDO ANUAL COMPLEMENTARIO	53.750.000,00
3.18.01.01.01.01.003	PI	CONTRIBUCIONES PATRONALES	181.000.000,00
3.18.01.01.01.01.004	PI	PRESTACIONES SOCIALES	0,00
3.18.01.01.01.01.005	PI	BENEFICIOS Y COMPENSACIONES	0,00
3.18.01.01.01.02	**PT**	**BIENES DE CONSUMO**	**11.900.000,00**
3.18.01.01.01.02.007	PI	PRODUCTOS ALIMENTICIOS,AGROPECUARIOS Y FORESTALES	100.000,00
3.18.01.01.01.02.008	PI	TEXTILES Y VESTUARIOS	2.000.000,00
3.18.01.01.01.02.009	PI	PRODUCTOS DE PAPEL,CARTON E IMPRESOS	5.000.000,00
3.18.01.01.01.02.010	PI	PRODUCTOS QUIMICOS,COMBUSTIBLES Y LUBRICANTES	300.000,00
3.18.01.01.01.02.011	PI	PRODUCTOS MINERALES NO METALICOS,METALICOS Y MINER	0,00
3.18.01.01.01.02.012	PI	UTILES Y MATERIALES ELECTRICOS	0,00
3.18.01.01.01.02.013	PI	REPUESTOS Y ACCESORIOS	1.500.000,00
3.18.01.01.01.02.014	PI	OTROS BIENES DE CONSUMO	3.000.000,00
3.18.01.01.01.03	**PT**	**SERVICIOS NO PERSONALES**	**117.000.000,00**
3.18.01.01.01.03.016	PI	SERVICIOS BASICOS	2.000.000,00

PROYECTO DE PLAN DE CUENTAS DE EGRESO

GENERAR REPORTE DE: EGRESOS
PERIODO: ANUAL 2026 IMPRESION SIN COSTO: SI
CUENTA DE EGRESOS DESDE: 1 HASTA: 9.30.54.31

CUENTA	TIPO	DESCRIPCION	PRESUPUESTO
3.18.01.01.01.03.017	PI	ALQUILERES Y DERECHOS	18.000.000,00
3.18.01.01.01.03.018	PI	MANTENIMIENTO,REPARACION Y LIMPIEZA	1.000.000,00
3.18.01.01.01.03.019	PI	SERVICIOS TECNICOS Y PROFESIONALES	75.000.000,00
3.18.01.01.01.03.020	PI	SERVICIOS COMERCIALES, FINANCIEROS, PUBLICIDAD Y P	20.000.000,00
3.18.01.01.01.03.022	PI	PASAJES Y VIATICOS	0,00
3.18.01.01.01.03.023	PI	IMPUESTOS, DERECHOS, TASAS Y JUICIOS	1.000.000,00
3.18.01.01.01.03.024	PI	OTROS SERVICIOS	0,00
3.18.01.01.02	**PT**	**RENTAS DE LA PROPIEDAD**	**177.000.000,00**
3.18.01.01.02.05	**PT**	**INTERESES**	**177.000.000,00**
3.18.01.01.02.05.010	PI	INTERESES	117.000.000,00
3.18.01.01.02.05.100	PI	INTERESES PRESTAMOS DEL GOBIERNO NACIONAL	0,00
3.18.01.01.02.05.101	PI	INTERESES DE PRESTAMOS DEL GOBIERNO PROVINCIAL	0,00
3.18.01.01.02.05.102	PI	INTERESES DE PRESTAMOS DE ENTIDADES BANCARIAS O FI	60.000.000,00
3.18.01.01.02.05.103	PI	INTERESES DE DEUDA CONSOLIDADA	0,00
3.18.01.01.02.05.104	PI	INTERESES DE GARANTIAS Y/O AVALES	0,00
3.18.01.01.02.05.105	PI	INTERESES DE OTROS PRESTAMOS	0,00
3.18.01.01.02.05.106	PI	INTERESES DE TITULOS PUBLICOS MUNICIPALES	0,00
3.18.01.01.02.06	**PT**	**ARRENDAMIENTOS DE TIERRAS Y TERRENOS**	**0,00**
3.18.01.01.02.06.028	PI	ARRENDAMIENTOS DE TIERRAS Y TERRENOS	0,00
3.18.01.02	**PT**	**GASTOS DE CAPITAL**	**2.000.000,00**
3.18.01.02.04	**PT**	**INVERSION REAL DIRECTA**	**2.000.000,00**
3.18.01.02.04.11	**PT**	**FORMACION BRUTA DE CAPITAL FIJO**	**2.000.000,00**
3.18.01.02.04.11.035	PI	EDIFICIOS E INSTALACIONES	0,00
3.18.01.02.04.11.038	PI	MAQUINARIAS, EQUIPOS Y OTROS	2.000.000,00
3.18.01.02.04.11.040	PI	ACTIVOS INTANGIBLES	0,00
3.18.01.02.04.11.041	PI	OTROS BIENES DE CAPITAL	0,00
3.18.01.03	**PT**	**APLICACIONES FINANCIERAS**	**1.326.850.000,00**
3.18.01.03.06	**PT**	**INVERSION FINANCIERA**	**0,00**
3.18.01.03.06.18	**PT**	**CONCESION DE PRESTAMOS**	**0,00**
3.18.01.03.06.18.045	PI	A INSTITUCIONES PRIVADAS SIN FINES DE LUCRO	0,00
3.18.01.03.06.18.053	PI	A LAS UNIDADES FAMILIARES	0,00
3.18.01.03.06.18.054	PI	A LAS EMPRESAS PRIVADAS	0,00
3.18.01.03.06.19	**PT**	**INCREMENTO DE OTROS ACTIVOS FINANCIEROS**	**0,00**
3.18.01.03.06.19.055	PI	INCREMENTO DE DISPONIBILIDADES	0,00
3.18.01.03.06.20	**PT**	**INTEGRACION DEL FONDO ANTICICLICO**	**0,00**
3.18.01.03.06.20.056	PI	AMORTIZACION DE PRESTAMOS A CORTO PLAZO	0,00
3.18.01.03.07	**PT**	**AMORT. DE DEUDA Y DISMINUCION DE OTROS PASIVOS**	**526.850.000,00**
3.18.01.03.07.20	**PT**	**AMORTIZACION DE DEUDA**	**526.850.000,00**
3.18.01.03.07.20.048	PI	AL SECTOR PUBLICO PROVINCIAL	63.100.000,00
3.18.01.03.07.20.056	PI	AMORTIZACION DE PRESTAMOS A CORTO PLAZO	0,00
3.18.01.03.07.20.058	PI	AMORTIZACION DE FINANC, DE ORGANISM, INTERNAC.	0,00
3.18.01.03.07.20.059	PI	AMORTIZACIÓN PROGRAMA PERMANENTE	65.000.000,00
3.18.01.03.07.20.060	PI	AMORTIZACION DE PRESTAMOS DIRECTOS CON ORG. INTERN	0,00

PROYECTO DE PLAN DE CUENTAS DE EGRESO

GENERAR REPORTE DE: EGRESOS
PERIODO: ANUAL 2026 IMPRESION SIN COSTO: SI
CUENTA DE EGRESOS DESDE: 1 HASTA: 9.30.54.31

CUENTA	TIPO	DESCRIPCION	PRESUPUESTO
3.18.01.03.07.20.061	PI	AMORTIZACION DE DEUDA CONSOLIDADA	750.000,00
3.18.01.03.07.20.062	PI	AMORTIZACIÓN DEUDA ACUERDOS PRIVADOS	158.000.000,00
3.18.01.03.07.20.063	PI	AMORTIZACION DE GARANTIAS Y/O AVALES	0,00
3.18.01.03.07.20.066	PI	CAJA DE ABOGADOS	0,00
3.18.01.03.07.20.106	PI	AMORTIZACION DE PRESTAMOS DE ENTIDADES BANCARIAS	120.000.000,00
3.18.01.03.07.20.107	PI	AMORTIZACION DE PRESTAMOS DE ENTIDADES FINANCIERAS	120.000.000,00
3.18.01.03.07.20.108	PI	VALORES POR PAGAR LEY 24427 CH/PAGO DIF	0,00
3.18.01.03.08	**PT**	**DISMINUCION DEL PATRIMONIO**	**800.000.000,00**
3.18.01.03.08.37	**PT**	**DISMINUCIONES**	**800.000.000,00**
3.18.01.03.08.37.010	PI	DISMINUCIONES	0,00
3.18.01.03.08.37.109	PI	DISMINUCION DE OTROS PASIVOS	800.000.000,00
3.18.01.03.08.37.111	PI	INCREMENTO DEL SALDO CAJA Y BANCOS	0,00
3.18.01.03.08.37.112	PI	DERECHOS POR GARANTIAS Y AVALES	0,00
3.18.01.03.08.37.113	PI	AUMENTO DE OTROS ACTIVOS	0,00
3.18.01.03.08.37.114	PI	ADELANTO DE COPART CON DEVOLUCION DENTRO DEL EJER	0,00
3.18.01.28	**PT**	**TRANSFERENCIAS**	**190.000.000,00**
3.18.01.28.03	**PT**	**TRANSFERENCIAS CORRIENTES**	**0,00**
3.18.01.28.03.07	**PT**	**AL SECTOR PRIVADO**	**0,00**
3.18.01.28.03.07.029	PI	A UNIDADES FAMILIARES	0,00
3.18.01.28.03.07.030	PI	A INSTITUCIONES PRIVADAS SIN FINES DE LUCRO	0,00
3.18.01.28.03.07.031	PI	A EMPRESAS PRIVADAS	0,00
3.18.01.28.03.08	**PT**	**AL SECTOR PUBLICO**	**0,00**
3.18.01.28.03.08.101	PI	AL SECTOR PUBLICO	0,00
3.18.01.28.05	**PT**	**TRANSFERENCIAS DE CAPITAL**	**190.000.000,00**
3.18.01.28.05.07	**PT**	**AL SECTOR PRIVADO**	**70.000.000,00**
3.18.01.28.05.07.044	PI	A UNIDADES FAMILIARES	70.000.000,00
3.18.01.28.05.07.045	PI	A INSTITUCIONES PRIVADAS SIN FINES DE LUCRO	0,00
3.18.01.28.05.07.046	PI	A EMPRESAS PRIVADAS	0,00
3.18.01.28.05.15	**PT**	**AL SECTOR PUBLICO**	**120.000.000,00**
3.18.01.28.05.15.032	PI	AL SECTOR PUBLICO MUNICIPAL	0,00
3.18.01.28.05.15.048	PI	AL SECTOR PUBLICO PROVINCIAL	120.000.000,00
3.18.01.28.05.15.075	PI	A LOS FONDOS FIDUCIARIOS Y OTROS ENTES DEL SECTOR	0,00
3.18.01.28.05.15.090	PI	AL SECTOR PUBLICO EMPRESARIAL	0,00
3.18.01.28.05.15.096	PI	AL SECTOR PUBLICO NACIONAL	0,00
3.18.19	**PT**	**FONDO PARA FORTALECIMIENTO DE PROGRAMAS**	**0,00**
3.18.19.01	**PT**	**GASTOS CORRIENTES**	**0,00**
3.18.19.01.01	**PT**	**GASTOS DE CONSUMO**	**0,00**
3.18.19.01.01.01	**PT**	**REMUNERACIONES**	**0,00**
3.18.19.01.01.01.093	PI	CRED. ADIC, P/REFUERZO DE PARTIDAS REMUNERACIONES	0,00
3.18.19.01.01.01.094	PI	CRED. ADIC, P/REFUERZO DE PARTIDAS BS DE CONSUMO	0,00
3.18.19.01.01.01.095	PI	CRED. ADIC, P/REFUERZO DE PARTIDAS SVS. NO PERSONA	0,00
3.18.19.01.01.02	**PT**	**BIENES DE CONSUMO**	**0,00**
3.18.19.01.01.02.094	PI	CRED. ADIC, P/REFUERZO DE PARTIDAS BS DE CONSUMO	0,00

PROYECTO DE PLAN DE CUENTAS DE EGRESO

GENERAR REPORTE DE: EGRESOS
PERIODO: ANUAL 2026 IMPRESION SIN COSTO: SI
CUENTA DE EGRESOS DESDE: 1 HASTA: 9.30.54.31

CUENTA	TIPO	DESCRIPCION	PRESUPUESTO
3.18.19.01.01.03	**PT**	**SERVICIOS NO PERSONALES**	**0,00**
3.18.19.01.01.03.095	PI	CRED. ADIC, P/REFUERZO DE PARTIDAS SVS. NO PERSONA	0,00
3.18.19.01.03	**PT**	**TRANSFERENCIAS CORRIENTES**	**0,00**
3.18.19.01.03.07	PI	CRED. ADIC, P/REFUERZO DE PARTIDAS TRANSF. CORR.	0,00
3.18.19.02	**PT**	**GASTOS DE CAPITAL**	**0,00**
3.18.19.02.04	**PT**	**INVERSION REAL DIRECTA**	**0,00**
3.18.19.02.04.11	PI	FORMACION BRUTA DE CAPITAL FIJO	0,00
3.18.19.28	**PT**	**TRANSFERENCIAS**	**0,00**
3.18.19.28.03	**PT**	**TRANSFERENCIAS CORRIENTES**	**0,00**
3.18.19.28.03.35	PI	CRED ADIC P/REFUERZO DE PARTIDAS TRANSF CORRIENTES	0,00
3.18.19.28.05	**PT**	**TRANSFERENCIAS DE CAPITAL**	**0,00**
3.18.19.28.05.36	PI	CRED ADIC P/REFUERZO DE PARTIDAS TRANSF DE CAPITAL	0,00
3.18.30	**PT**	**DEPTO. DE MODERNIZACION**	**89.620.000,00**
3.18.30.01	**PT**	**GASTOS CORRIENTES**	**89.620.000,00**
3.18.30.01.01	**PT**	**GASTOS DE CONSUMO**	**89.620.000,00**
3.18.30.01.01.01	**PT**	**REMUNERACIONES**	**75.600.000,00**
3.18.30.01.01.01.001	PI	SUELDOS Y SALARIOS	55.000.000,00
3.18.30.01.01.01.002	PI	SUELDO ANUAL COMPLEMENTARIO	5.000.000,00
3.18.30.01.01.01.003	PI	CONTRIBUCIONES PATRONALES	15.600.000,00
3.18.30.01.01.01.004	PI	PRESTACIONES SOCIALES	0,00
3.18.30.01.01.02	**PT**	**BIENES DE CONSUMO**	**1.220.000,00**
3.18.30.01.01.02.008	PI	TEXTILES Y VESTUARIOS	220.000,00
3.18.30.01.01.02.012	PI	UTILES Y MATERIALES ELECTRICOS	100.000,00
3.18.30.01.01.02.013	PI	REPUESTOS Y ACCESORIOS	500.000,00
3.18.30.01.01.02.014	PI	OTROS BIENES DE CONSUMO	0,00
3.18.30.01.01.02.018	PI	MANTENIMIENTO,REPARACION Y LIMPIEZA	400.000,00
3.18.30.01.01.03	**PT**	**SERVICIOS NO PERSONALES**	**12.800.000,00**
3.18.30.01.01.03.019	PI	SERVICIOS TECNICOS Y PROFESIONALES	10.000.000,00
3.18.30.01.01.03.020	PI	SERVICIOS COMERCIALES, FINANCIEROS, PUBLICIDAD Y P	2.800.000,00
3.18.30.02	**PT**	**GASTOS DE CAPITAL**	**0,00**
3.18.30.02.04	**PT**	**INVERSION REAL DIRECTA**	**0,00**
3.18.30.02.04.11	**PT**	**FORMACION BRUTA DE CAPITAL FIJO**	**0,00**
3.18.30.02.04.11.038	PI	MAQUINARIAS, EQUIPOS Y OTROS	0,00
3.18.30.02.04.11.041	PI	OTROS BIENES DE CAPITAL	0,00
3.18.37	**PT**	**PLAYA DE CAMIONES**	**59.100.000,00**
3.18.37.01	**PT**	**GASTOS CORRIENTES**	**59.100.000,00**
3.18.37.01.01	**PT**	**GASTOS DE CONSUMO**	**59.100.000,00**
3.18.37.01.01.02	**PT**	**BIENES DE CONSUMO**	**1.100.000,00**
3.18.37.01.01.02.007	PI	PRODUCTOS ALIMENTICIOS,AGROPECUARIOS Y FORESTALES	0,00
3.18.37.01.01.02.008	PI	TEXTILES Y VESTUARIOS	400.000,00
3.18.37.01.01.02.009	PI	PRODUCTOS DE PAPEL,CARTON E IMPRESOS	0,00
3.18.37.01.01.02.012	PI	UTILES Y MATERIALES ELECTRICOS	0,00
3.18.37.01.01.02.013	PI	REPUESTOS Y ACCESORIOS	500.000,00

PROYECTO DE PLAN DE CUENTAS DE EGRESO

GENERAR REPORTE DE: EGRESOS
PERIODO: ANUAL 2026 IMPRESION SIN COSTO: SI
CUENTA DE EGRESOS DESDE: 1 HASTA: 9.30.54.31

CUENTA	TIPO	DESCRIPCION	PRESUPUESTO
3.18.37.01.01.02.014	PI	OTROS BIENES DE CONSUMO	200.000,00
3.18.37.01.01.03	**PT**	**SERVICIOS NO PERSONALES**	**58.000.000,00**
3.18.37.01.01.03.016	PI	SERVICIOS BASICOS	5.000.000,00
3.18.37.01.01.03.017	PI	ALQUILERES Y DERECHOS	0,00
3.18.37.01.01.03.018	PI	MANTENIMIENTO,REPARACION Y LIMPIEZA	0,00
3.18.37.01.01.03.019	PI	SERVICIOS TECNICOS Y PROFESIONALES	8.000.000,00
3.18.37.01.01.03.020	PI	SERVICIOS COMERCIALES, FINANCIEROS, PUBLICIDAD Y P	45.000.000,00
3.18.37.01.01.11	**PT**	**FORMACION BRUTA DE CAPITAL FIJO**	**0,00**
3.18.37.01.01.11.038	PI	MAQUINARIAS, EQUIPOS Y OTROS	0,00
3.18.37.01.01.11.041	PI	OTROS BIENES DE CAPITAL	0,00
4	**PT**	**SECRETARIA DE PLANEAMIENTO URBANO, OBRAS Y SVS PUB**	**13.113.705.000,00**
4.20	**PT**	**SEC. DE PLANEAMIENTO URBANO, OBRAS Y SERVICIOS PUB**	**3.022.525.000,00**
4.20.01	**PT**	**ACTIVIDAD CENTRAL**	**1.610.470.000,00**
4.20.01.01	**PT**	**GASTOS CORRIENTES**	**1.190.470.000,00**
4.20.01.01.01	**PT**	**GASTOS DE CONSUMO**	**1.190.470.000,00**
4.20.01.01.01.01	**PT**	**REMUNERACIONES**	**361.000.000,00**
4.20.01.01.01.01.001	PI	SUELDOS Y SALARIOS	265.000.000,00
4.20.01.01.01.01.002	PI	SUELDO ANUAL COMPLEMENTARIO	21.500.000,00
4.20.01.01.01.01.003	PI	CONTRIBUCIONES PATRONALES	74.000.000,00
4.20.01.01.01.01.004	PI	PRESTACIONES SOCIALES	500.000,00
4.20.01.01.01.01.005	PI	BENEFICIOS COMPENSACIONES	0,00
4.20.01.01.01.02	**PT**	**BIENES DE CONSUMO**	**5.470.000,00**
4.20.01.01.01.02.007	PI	PRODUCTOS ALIMENTICIOS,AGROPECUARIOS Y FORESTALES	100.000,00
4.20.01.01.01.02.008	PI	TEXTILES Y VESTUARIOS	770.000,00
4.20.01.01.01.02.009	PI	PRODUCTOS DE PAPEL,CARTON E IMPRESOS	0,00
4.20.01.01.01.02.010	PI	PRODUCTOS QUIMICOS,COMBUSTIBLES Y LUBRICANTES	1.000.000,00
4.20.01.01.01.02.011	PI	PRODUCTOS MINERALES NO METALICOS,METALICOS Y MINER	500.000,00
4.20.01.01.01.02.012	PI	UTILES Y MATERIALES ELECTRICOS	100.000,00
4.20.01.01.01.02.013	PI	REPUESTOS Y ACCESORIOS	2.000.000,00
4.20.01.01.01.02.014	PI	OTROS BIENES DE CONSUMO	1.000.000,00
4.20.01.01.01.03	**PT**	**SERVICIOS NO PERSONALES**	**824.000.000,00**
4.20.01.01.01.03.016	PI	SERVICIOS BASICOS	750.000.000,00
4.20.01.01.01.03.017	PI	ALQUILERES Y DERECHOS	8.000.000,00
4.20.01.01.01.03.018	PI	MANTENIMIENTO,REPARACION Y LIMPIEZA	700.000,00
4.20.01.01.01.03.019	PI	SERVICIOS TECNICOS Y PROFESIONALES	30.000.000,00
4.20.01.01.01.03.020	PI	SERVICIOS COMERCIALES, FINANCIEROS, PUBLICIDAD Y P	35.000.000,00
4.20.01.01.01.03.022	PI	PASAJES Y VIATICOS	0,00
4.20.01.01.01.03.023	PI	IMPUESTOS, DERECHOS, TASAS Y JUICIOS	100.000,00
4.20.01.01.01.03.024	PI	OTROS SERVICIOS	200.000,00
4.20.01.02	**PT**	**GASTOS DE CAPITAL**	**230.000.000,00**
4.20.01.02.04	**PT**	**INVERSION REAL DIRECTA**	**230.000.000,00**
4.20.01.02.04.11	**PT**	**FORMACION BRUTA DE CAPITAL FIJO**	**230.000.000,00**
4.20.01.02.04.11.038	PI	MAQUINARIAS, EQUIPOS Y OTROS	150.000.000,00

PROYECTO DE PLAN DE CUENTAS DE EGRESO

GENERAR REPORTE DE: EGRESOS
PERIODO: ANUAL 2026 IMPRESION SIN COSTO: SI
CUENTA DE EGRESOS DESDE: 1 HASTA: 9.30.54.31

CUENTA	TIPO	DESCRIPCION	PRESUPUESTO
4.20.01.02.04.11.039	PI	TIERRAS Y TERRENOS	80.000.000,00
4.20.01.02.04.11.040	PI	ACTIVOS INTANGIBLES	0,00
4.20.01.02.04.11.041	PI	OTROS BIENES DE CAPITAL	0,00
4.20.01.28	**PT**	**TRANSFERENCIAS**	**190.000.000,00**
4.20.01.28.03	**PT**	**TRANSFERENCIAS CORRIENTES**	**190.000.000,00**
4.20.01.28.03.07	**PT**	**AL SECTOR PRIVADO**	**5.000.000,00**
4.20.01.28.03.07.029	PI	A UNIDADES FAMILIARES	5.000.000,00
4.20.01.28.03.07.030	PI	A INSTITUCIONES PRIVADAS SIN FINES DE LUCRO	0,00
4.20.01.28.03.07.031	PI	A EMPRESAS PRIVADAS	0,00
4.20.01.28.03.08	**PT**	**AL SECTOR PUBLICO**	**185.000.000,00**
4.20.01.28.03.08.048	PI	AL SECTOR PUBLICO PROVINCIAL	185.000.000,00
4.20.01.28.05	**PT**	**TRANSFERENCIAS DE CAPITAL**	**0,00**
4.20.01.28.05.14	**PT**	**AL SECTOR PRIVADO**	**0,00**
4.20.01.28.05.14.029	PI	A UNIDADES FAMILIARES	0,00
4.20.01.28.05.14.030	PI	A INSTITUCIONES PRIVADAS SIN FINES DE LUCRO	0,00
4.20.01.28.05.14.031	PI	A EMPRESAS PRIVADAS	0,00
4.20.01.28.05.15	**PT**	**AL SECTOR PUBLICO**	**0,00**
4.20.01.28.05.15.048	PI	AL SECTOR PUBLICO PROVINCIAL	0,00
4.20.01.28.05.15.049	PI	AL SECTOR PUBLICO MUNICIPAL	0,00
4.20.01.28.05.15.050	PI	A LOS FONDOS FIDUCIARIOS Y OTROS ENTES DEL S.PUBL	0,00
4.20.01.28.05.15.090	PI	AL SECTOR PUBLICO EMPRESARIAL	0,00
4.20.01.28.05.15.096	PI	AL SECTOR PUBLICO NACIONAL	0,00
4.20.11	**PT**	**OBRAS PUBLICAS**	**1.412.055.000,00**
4.20.11.02	**PT**	**GASTOS DE CAPITAL**	**1.412.055.000,00**
4.20.11.02.04	**PT**	**INVERSION REAL DIRECTA**	**1.412.055.000,00**
4.20.11.02.04.11	**PT**	**FORMACION BRUTA DE CAPITAL FIJO**	**1.412.055.000,00**
4.20.11.02.04.11.035	PI	EDIFICIOS E INSTALACIONES	130.095.000,00
4.20.11.02.04.11.036	PI	CONSTRUCCIONES DE DOMINIO PRIVADO	66.850.000,00
4.20.11.02.04.11.037	PI	CONSTRUCCIONES DE DOMINIO PUBLICO	1.215.110.000,00
4.21	**PT**	**DIRECCION DE AMBIENTE**	**397.420.000,00**
4.21.01	**PT**	**ACTIVIDAD CENTRAL**	**370.920.000,00**
4.21.01.01	**PT**	**GASTOS CORRIENTES**	**370.920.000,00**
4.21.01.01.01	**PT**	**GASTOS DE CONSUMO**	**370.920.000,00**
4.21.01.01.01.01	**PT**	**REMUNERACIONES**	**179.500.000,00**
4.21.01.01.01.01.001	PI	SUELDOS Y SALARIOS	129.000.000,00
4.21.01.01.01.01.002	PI	SUELDO ANUAL COMPLEMENTARIO	10.500.000,00
4.21.01.01.01.01.003	PI	CONTRIBUCIONES PATRONALES	36.000.000,00
4.21.01.01.01.01.004	PI	PRESTACIONES SOCIALES	4.000.000,00
4.21.01.01.01.01.005	PI	BENEFICIOS Y COMPENSACIONES	0,00
4.21.01.01.02	**PT**	**BIENES DE CONSUMO**	**40.720.000,00**
4.21.01.01.02.007	PI	PRODUCTOS ALIMENTICIOS,AGROPECUARIOS Y FORESTALES	5.000.000,00
4.21.01.01.02.008	PI	TEXTILES Y VESTUARIOS	220.000,00
4.21.01.01.02.009	PI	PRODUCTOS DE PAPEL,CARTON E IMPRESOS	0,00

PROYECTO DE PLAN DE CUENTAS DE EGRESO

GENERAR REPORTE DE: EGRESOS
PERIODO: ANUAL 2026 IMPRESION SIN COSTO: SI
CUENTA DE EGRESOS DESDE: 1 HASTA: 9.30.54.31

CUENTA	TIPO	DESCRIPCION	PRESUPUESTO
4.21.01.01.01.02.010	PI	PRODUCTOS QUIMICOS,COMBUSTIBLES Y LUBRICANTES	30.000.000,00
4.21.01.01.01.02.011	PI	PRODUCTOS MINERALES NO METALICOS,METALICOS Y MINER	0,00
4.21.01.01.01.02.012	PI	UTILES Y MATERIALES ELECTRICOS	0,00
4.21.01.01.01.02.013	PI	REPUESTOS Y ACCESORIOS	3.000.000,00
4.21.01.01.01.02.014	PI	OTROS BIENES DE CONSUMO	2.500.000,00
4.21.01.01.01.03	**PT**	**SERVICIOS NO PERSONALES**	**150.700.000,00**
4.21.01.01.01.03.016	PI	SERVICIOS BASICOS	0,00
4.21.01.01.01.03.017	PI	ALQUILERES Y DERECHOS	0,00
4.21.01.01.01.03.018	PI	MANTENIMIENTO,REPARACION Y LIMPIEZA	2.700.000,00
4.21.01.01.01.03.019	PI	SERVICIOS TECNICOS Y PROFESIONALES	18.000.000,00
4.21.01.01.01.03.020	PI	SERVICIOS COMERCIALES, FINANCIEROS, PUBLICIDAD Y P	130.000.000,00
4.21.01.01.01.03.021	PI	SERVICIOS PUBLICOS MUNICIPALES CONTRATADOS A TERCE	0,00
4.21.01.01.01.03.022	PI	PASAJES Y VIATICOS	0,00
4.21.01.01.01.03.023	PI	IMPUESTOS, DERECHOS, TASAS Y JUICIOS	0,00
4.21.01.01.01.03.024	PI	OTROS SERVICIOS	0,00
4.21.01.02	**PT**	**GASTOS DE CAPITAL**	**0,00**
4.21.01.02.04	**PT**	**INVERSION REAL DIRECTA**	**0,00**
4.21.01.02.04.11	**PT**	**FORMACION BRUTA DE CAPITAL FIJO**	**0,00**
4.21.01.02.04.11.035	PI	EDIFICIOS E INSTALACIONES	0,00
4.21.01.02.04.11.036	PI	CONSTRUCCIONES DE DOMINIO PRIVADO	0,00
4.21.01.02.04.11.037	PI	CONSTRUCCIONES DE DOMINIO PUBLICO	0,00
4.21.01.02.04.11.038	PI	MAQUINARIAS, EQUIPOS Y OTROS	0,00
4.21.24	**PT**	**CANILES**	**26.500.000,00**
4.21.24.01	**PT**	**GASTOS CORRIENTES**	**26.500.000,00**
4.21.24.01.01	**PT**	**GASTOS DE CONSUMO**	**26.500.000,00**
4.21.24.01.01.02	**PT**	**BIENES DE CONSUMO**	**11.300.000,00**
4.21.24.01.01.02.007	PI	PRODUCTOS ALIMENTICIOS,AGROPECUARIOS Y FORESTALES	7.000.000,00
4.21.24.01.01.02.008	PI	TEXTILES Y VESTUARIOS	0,00
4.21.24.01.01.02.009	PI	PRODUCTOS DE PAPEL,CARTON E IMPRESOS	0,00
4.21.24.01.01.02.010	PI	PRODUCTOS QUIMICOS,COMBUSTIBLES Y LUBRICANTES	2.000.000,00
4.21.24.01.01.02.011	PI	PRODUCTOS MINERALES NO METALICOS,METALICOS Y MINER	100.000,00
4.21.24.01.01.02.012	PI	UTILES Y MATERIALES ELECTRICOS	100.000,00
4.21.24.01.01.02.013	PI	REPUESTOS Y ACCESORIOS	500.000,00
4.21.24.01.01.02.014	PI	OTROS BIENES DE CONSUMO	1.600.000,00
4.21.24.01.01.03	**PT**	**SERVICIOS NO PERSONALES**	**15.200.000,00**
4.21.24.01.01.03.016	PI	SERVICIOS BASICOS	1.000.000,00
4.21.24.01.01.03.017	PI	ALQUILERES Y DERECHOS	0,00
4.21.24.01.01.03.018	PI	MANTENIMIENTO,REPARACION Y LIMPIEZA	200.000,00
4.21.24.01.01.03.019	PI	SERVICIOS TECNICOS Y PROFESIONALES	12.000.000,00
4.21.24.01.01.03.020	PI	SERVICIOS COMERCIALES, FINANCIEROS, PUBLICIDAD Y P	2.000.000,00
4.21.24.01.01.03.022	PI	PASAJES Y VIATICOS	0,00
4.21.24.01.01.03.023	PI	IMPUESTOS, DERECHOS, TASAS Y JUICIOS	0,00
4.21.24.01.01.03.024	PI	OTROS SERVICIOS	0,00

PROYECTO DE PLAN DE CUENTAS DE EGRESO

GENERAR REPORTE DE: EGRESOS
PERIODO: ANUAL 2026 IMPRESION SIN COSTO: SI
CUENTA DE EGRESOS DESDE: 1 HASTA: 9.30.54.31

CUENTA	TIPO	DESCRIPCION	PRESUPUESTO
4.21.24.02	**PT**	**GASTOS DE CAPITAL**	**0,00**
4.21.24.02.04	**PT**	**INVERSION REAL DIRECTA**	**0,00**
4.21.24.02.04.11	**PT**	**FORMACION BRUTA DE CAPITAL FIJO**	**0,00**
4.21.24.02.04.11.038	PI	MAQUINARIAS, EQUIPOS Y OTROS	0,00
4.23	**PT**	**DEPTO.DE VIVIENDAS**	**4.853.460.000,00**
4.23.01	**PT**	**ACTIVIDAD CENTRAL**	**397.460.000,00**
4.23.01.01	**PT**	**GASTOS CORRIENTES**	**397.460.000,00**
4.23.01.01.01	**PT**	**GASTOS DE CONSUMO**	**397.460.000,00**
4.23.01.01.01.01	**PT**	**REMUNERACIONES**	**349.200.000,00**
4.23.01.01.01.01.001	PI	SUELDOS Y SALARIOS	256.000.000,00
4.23.01.01.01.01.002	PI	SUELDO ANUAL COMPLEMENTARIO	20.000.000,00
4.23.01.01.01.01.003	PI	CONTRIBUCIONES PATRONALES	72.000.000,00
4.23.01.01.01.01.004	PI	PRESTACIONES SOCIALES	1.200.000,00
4.23.01.01.01.01.005	PI	BENEFICIOS Y COMPENSACIONES	0,00
4.23.01.01.01.01.006	PI	DEUDA PERSONAL	0,00
4.23.01.01.01.02	**PT**	**BIENES DE CONSUMO**	**6.260.000,00**
4.23.01.01.01.02.007	PI	PRODUCTOS ALIMENTICIOS,AGROPECUARIOS Y FORESTALES	0,00
4.23.01.01.01.02.008	PI	TEXTILES Y VESTUARIOS	660.000,00
4.23.01.01.01.02.009	PI	PRODUCTOS DE PAPEL,CARTON E IMPRESOS	0,00
4.23.01.01.01.02.010	PI	PRODUCTOS QUIMICOS,COMBUSTIBLES Y LUBRICANTES	500.000,00
4.23.01.01.01.02.011	PI	PRODUCTOS MINERALES NO METALICOS,METALICOS Y MINER	0,00
4.23.01.01.01.02.012	PI	UTILES Y MATERIALES ELECTRICOS	0,00
4.23.01.01.01.02.013	PI	REPUESTOS Y ACCESORIOS	5.000.000,00
4.23.01.01.01.02.014	PI	OTROS BIENES DE CONSUMO	100.000,00
4.23.01.01.01.03	**PT**	**SERVICIOS NO PERSONALES**	**42.000.000,00**
4.23.01.01.01.03.016	PI	SERVICIOS BASICOS	0,00
4.23.01.01.01.03.017	PI	ALQUILERES Y DERECHOS	0,00
4.23.01.01.01.03.018	PI	MANTENIMIENTO,REPARACION Y LIMPIEZA	2.000.000,00
4.23.01.01.01.03.019	PI	SERVICIOS TECNICOS Y PROFESIONALES	25.000.000,00
4.23.01.01.01.03.020	PI	SERVICIOS COMERCIALES, FINANCIEROS, PUBLICIDAD Y P	15.000.000,00
4.23.01.01.01.03.021	PI	SERVICIOS PUBLICOS MUNICIPALES CONTRATADOS A TERCE	0,00
4.23.01.01.01.03.022	PI	PASAJES Y VIATICOS	0,00
4.23.01.01.01.03.023	PI	IMPUESTOS, DERECHOS, TASAS Y JUICIOS	0,00
4.23.01.01.01.03.024	PI	OTROS SERVICIOS	0,00
4.23.15	**PT**	**PLANES DE VIVIENDA**	**4.456.000.000,00**
4.23.15.02	**PT**	**GASTOS DE CAPITAL**	**4.456.000.000,00**
4.23.15.02.04	**PT**	**INVERSION REAL DIRECTA**	**4.456.000.000,00**
4.23.15.02.04.13	**PT**	**PLANES DE VIVIENDA**	**4.456.000.000,00**
4.23.15.02.04.13.083	PI	PLAN SI.VA.VI. I	0,00
4.23.15.02.04.13.084	PI	PLAN SI.VA.VI. II	640.000.000,00
4.23.15.02.04.13.085	PI	PLAN SI.VA.VI. III	960.000.000,00
4.23.15.02.04.13.086	PI	PLAN SI.VA.VI. IV	1.320.000.000,00
4.23.15.02.04.13.087	PI	PLAN SI.VA.VI. PLUS	240.000.000,00

PROYECTO DE PLAN DE CUENTAS DE EGRESO

GENERAR REPORTE DE: EGRESOS
PERIODO: ANUAL 2026 IMPRESION SIN COSTO: SI
CUENTA DE EGRESOS DESDE: 1 HASTA: 9.30.54.31

CUENTA	TIPO	DESCRIPCION	PRESUPUESTO
4.23.15.02.04.13.088	PI	PLAN SI.VA.VI. V	960.000.000,00
4.23.15.02.04.13.089	PI	PLAN LAS VARILLAS HOGAR	336.000.000,00
4.28	**PT**	**CORRALON MUNICIPAL**	**4.840.300.000,00**
4.28.01	**PT**	**ACTIVIDAD CENTRAL**	**4.840.300.000,00**
4.28.01.01	**PT**	**GASTOS CORRIENTES**	**4.690.300.000,00**
4.28.01.01.01	**PT**	**GASTOS DE CONSUMO**	**4.690.300.000,00**
4.28.01.01.01.01	**PT**	**REMUNERACIONES**	**3.121.000.000,00**
4.28.01.01.01.01.001	PI	SUELDOS Y SALARIOS	2.270.000.000,00
4.28.01.01.01.01.002	PI	SUELDO ANUAL COMPLEMENTARIO	184.000.000,00
4.28.01.01.01.01.003	PI	CONTRIBUCIONES PATRONALES	637.000.000,00
4.28.01.01.01.01.004	PI	PRESTACIONES SOCIALES	30.000.000,00
4.28.01.01.01.01.005	PI	BENEFICIOS Y COMPENSACIONES	0,00
4.28.01.01.01.02	**PT**	**BIENES DE CONSUMO**	**614.000.000,00**
4.28.01.01.01.02.007	PI	PRODUCTOS ALIMENTICIOS,AGROPECUARIOS Y FORESTALES	21.000.000,00
4.28.01.01.01.02.008	PI	TEXTILES Y VESTUARIOS	28.000.000,00
4.28.01.01.01.02.009	PI	PRODUCTOS DE PAPEL,CARTON E IMPRESOS	0,00
4.28.01.01.01.02.010	PI	PRODUCTOS QUIMICOS,COMBUSTIBLES Y LUBRICANTES	300.000.000,00
4.28.01.01.01.02.011	PI	PRODUCTOS MINERALES NO METALICOS,METALICOS Y MINER	5.000.000,00
4.28.01.01.01.02.012	PI	UTILES Y MATERIALES ELECTRICOS	2.000.000,00
4.28.01.01.01.02.013	PI	REPUESTOS Y ACCESORIOS	250.000.000,00
4.28.01.01.01.02.014	PI	OTROS BIENES DE CONSUMO	8.000.000,00
4.28.01.01.01.03	**PT**	**SERVICIOS NO PERSONALES**	**955.300.000,00**
4.28.01.01.01.03.016	PI	SERVICIOS BASICOS	48.000.000,00
4.28.01.01.01.03.017	PI	ALQUILERES Y DERECHOS	0,00
4.28.01.01.01.03.018	PI	MANTENIMIENTO,REPARACION Y LIMPIEZA	120.000.000,00
4.28.01.01.01.03.020	PI	SERVICIOS COMERCIALES, FINANCIEROS, PUBLICIDAD Y P	285.000.000,00
4.28.01.01.01.03.021	PI	SERVICIOS PUBLICOS MUNICIPALES CONTRATADOS A TERCE	500.000.000,00
4.28.01.01.01.03.022	PI	PASAJES Y VIATICOS	2.000.000,00
4.28.01.01.01.03.024	PI	OTROS SERVICIOS	300.000,00
4.28.01.02	**PT**	**GASTOS DE CAPITAL**	**150.000.000,00**
4.28.01.02.04	**PT**	**INVERSION REAL DIRECTA**	**150.000.000,00**
4.28.01.02.04.11	**PT**	**FORMACION BRUTA DE CAPITAL FIJO**	**150.000.000,00**
4.28.01.02.04.11.038	PI	MAQUINARIAS, EQUIPOS Y OTROS	150.000.000,00
5	**PT**	**HON.CONC.DELIB.Y HON.TRIB.CUENTAS**	**405.800.000,00**
5.25	**PT**	**HONORABLE CONCEJO DELIBERANTE**	**308.400.000,00**
5.25.01	**PT**	**ACTIVIDAD CENTRAL**	**308.400.000,00**
5.25.01.01	**PT**	**GASTOS CORRIENTES**	**308.400.000,00**
5.25.01.01.01	**PT**	**GASTOS DE CONSUMO**	**307.400.000,00**
5.25.01.01.01.01	**PT**	**REMUNERACIONES**	**300.300.000,00**
5.25.01.01.01.01.001	PI	SUELDOS Y SALARIOS	220.000.000,00
5.25.01.01.01.01.002	PI	SUELDO ANUAL COMPLEMENTARIO	18.000.000,00
5.25.01.01.01.01.003	PI	CONTRIBUCIONES PATRONALES	62.000.000,00
5.25.01.01.01.01.004	PI	PRESTACIONES SOCIALES	300.000,00

PROYECTO DE PLAN DE CUENTAS DE EGRESO

GENERAR REPORTE DE: EGRESOS
PERIODO: ANUAL 2026 IMPRESION SIN COSTO: SI
CUENTA DE EGRESOS DESDE: 1 HASTA: 9.30.54.31

CUENTA	TIPO	DESCRIPCION	PRESUPUESTO
5.25.01.01.01.005	PI	BENEFICIOS COMPENSACIONES	0,00
5.25.01.01.02	**PT**	**BIENES DE CONSUMO**	**2.000.000,00**
5.25.01.01.02.007	PI	PRODUCTOS ALIMENTICIOS,AGROPECUARIOS Y FORESTALES	600.000,00
5.25.01.01.02.008	PI	TEXTILES Y VESTUARIOS	200.000,00
5.25.01.01.02.009	PI	PRODUCTOS DE PAPEL,CARTON E IMPRESOS	0,00
5.25.01.01.02.010	PI	PRODUCTOS QUIMICOS,COMBUSTIBLES Y LUBRICANTES	0,00
5.25.01.01.02.011	PI	PRODUCTOS MINERALES NO METALICOS,METALICOS Y MINER	0,00
5.25.01.01.02.012	PI	UTILES Y MATERIALES ELECTRICOS	0,00
5.25.01.01.02.013	PI	REPUESTOS Y ACCESORIOS	0,00
5.25.01.01.02.014	PI	OTROS BIENES DE CONSUMO	1.200.000,00
5.25.01.01.03	**PT**	**SERVICIOS NO PERSONALES**	**5.100.000,00**
5.25.01.01.03.016	PI	SERVICIOS BASICOS	100.000,00
5.25.01.01.03.019	PI	SERVICIOS TECNICOS Y PROFESIONALES	0,00
5.25.01.01.03.020	PI	SERVICIOS COMERCIALES, FINANCIEROS, PUBLICIDAD Y P	5.000.000,00
5.25.01.01.03.022	PI	PASAJES Y VIATICOS	0,00
5.25.01.01.03.023	PI	IMPUESTOS, DERECHOS, TASAS Y JUICIOS	0,00
5.25.01.01.03.024	PI	OTROS SERVICIOS	0,00
5.25.01.01.03	**PT**	**TRANSFERENCIAS CORRIENTES**	**1.000.000,00**
5.25.01.01.03.08	**PT**	**AL SECTOR PUBLICO**	**1.000.000,00**
5.25.01.01.03.08.121	PI	PROYECTO LEGISLATIVO PEL	1.000.000,00
5.25.01.02	**PT**	**GASTOS DE CAPITAL**	**0,00**
5.25.01.02.04	**PT**	**INVERSION REAL DIRECTA**	**0,00**
5.25.01.02.04.11	**PT**	**FORMACION BRUTA DE CAPITAL FIJO**	**0,00**
5.25.01.02.04.11.035	PI	EDIFICIOS E INSTALACIONES	0,00
5.25.01.02.04.11.038	PI	MAQUINARIAS, EQUIPOS Y OTROS	0,00
5.25.02	**PT**	**UN DIA EN EL CONCEJO (ORD. 50/2018)**	**0,00**
5.25.02.01	**PT**	**GASTOS CORRIENTES**	**0,00**
5.25.02.01.01	**PT**	**GASTOS DE CONSUMO**	**0,00**
5.25.02.01.01.02	**PT**	**BIENES DE CONSUMO**	**0,00**
5.25.02.01.01.02.007	PI	PRODUCTOS ALIMENTICIOS,AGROPECUARIOS Y FORESTALES	0,00
5.25.02.01.01.02.009	PI	PRODUCTOS DE PAPEL,CARTON E IMPRESOS	0,00
5.25.14	**PT**	**PROGRAMA DE EXTENCION LEGISLATIVA**	**0,00**
5.25.14.01	**PT**	**GASTOS CORRIENTES**	**0,00**
5.25.14.01.01	**PT**	**GASTOS DE CONSUMO**	**0,00**
5.25.14.01.01.02	**PT**	**BIENES DE CONSUMO**	**0,00**
5.25.14.01.01.02.007	PI	PRODUCTOS ALIMENTICIOS,AGROPECUARIOS Y FORESTALES	0,00
5.25.14.01.01.02.009	PI	PRODUCTOS DE PAPEL,CARTON E IMPRESOS	0,00
5.25.14.01.01.02.014	PI	OTROS BIENES DE CONSUMO	0,00
5.25.14.01.01.03	**PT**	**SERVICIOS NO PERSONALES**	**0,00**
5.25.14.01.01.03.020	PI	SERVICIOS COMERCIALES, FINANCIEROS, PUBLICIDAD Y P	0,00
5.25.14.01.01.03.024	PI	OTROS SERVICIOS	0,00
5.26	**PT**	**HONORABLE TRIBUNAL DE CUENTAS**	**97.400.000,00**
5.26.01	**PT**	**ACTIVIDAD CENTRAL**	**97.400.000,00**

PROYECTO DE PLAN DE CUENTAS DE EGRESO

GENERAR REPORTE DE: EGRESOS
PERIODO: ANUAL 2026 IMPRESION SIN COSTO: SI
CUENTA DE EGRESOS DESDE: 1 HASTA: 9.30.54.31

CUENTA	TIPO	DESCRIPCION	PRESUPUESTO
5.26.01.01	**PT**	**GASTOS CORRIENTES**	**97.400.000,00**
5.26.01.01.01	**PT**	**GASTOS DE CONSUMO**	**97.400.000,00**
5.26.01.01.01.01	**PT**	**REMUNERACIONES**	**97.200.000,00**
5.26.01.01.01.01.001	PI	SUELDOS Y SALARIOS	71.400.000,00
5.26.01.01.01.01.002	PI	SUELDO ANUAL COMPLEMENTARIO	5.800.000,00
5.26.01.01.01.01.003	PI	CONTRIBUCIONES PATRONALES	20.000.000,00
5.26.01.01.01.01.004	PI	PRESTACIONES SOCIALES	0,00
5.26.01.01.01.01.005	PI	BENEFICIOS Y COMPENSACIONES	0,00
5.26.01.01.02	**PT**	**BIENES DE CONSUMO**	**200.000,00**
5.26.01.01.02.007	PI	PRODUCTOS ALIMENTICIOS,AGROPECUARIOS Y FORESTALES	0,00
5.26.01.01.02.008	PI	TEXTILES Y VESTUARIOS	0,00
5.26.01.01.02.009	PI	PRODUCTOS DE PAPEL,CARTON E IMPRESOS	0,00
5.26.01.01.02.010	PI	PRODUCTOS QUIMICOS,COMBUSTIBLES Y LUBRICANTES	0,00
5.26.01.01.02.011	PI	PRODUCTOS MINERALES NO METALICOS,METALICOS Y MINER	0,00
5.26.01.01.02.012	PI	UTILES Y MATERIALES ELECTRICOS	0,00
5.26.01.01.02.013	PI	REPUESTOS Y ACCESORIOS	0,00
5.26.01.01.02.014	PI	OTROS BIENES DE CONSUMO	200.000,00
5.26.01.01.03	**PT**	**SERVICIOS NO PERSONALES**	**0,00**
5.26.01.01.03.020	PI	SERVICIOS COMERCIALES, FINANCIEROS, PUBLICIDAD Y P	0,00
5.26.01.01.03.022	PI	PASAJES Y VIATICOS	0,00
5.26.01.01.03.024	PI	OTROS SERVICIOS	0,00
5.26.01.02	**PT**	**GASTOS DE CAPITAL**	**0,00**
5.26.01.02.04	**PT**	**INVERSION REAL DIRECTA**	**0,00**
5.26.01.02.04.11	**PT**	**FORMACION BRUTA DE CAPITAL FIJO**	**0,00**
5.26.01.02.04.11.038	PI	MAQUINARIAS, EQUIPOS Y OTROS	0,00
6	**PT**	**ORGANISMO REGIONAL DE CONTROL**	**151.020.000,00**
6.27	**PT**	**ORGANISMO REGIONAL DE CONTROL**	**151.020.000,00**
6.27.01	**PT**	**ACTIVIDAD CENTRAL**	**151.020.000,00**
6.27.01.01	**PT**	**GASTOS CORRIENTES**	**151.020.000,00**
6.27.01.01.01	**PT**	**GASTOS DE CONSUMO**	**151.020.000,00**
6.27.01.01.01.01	**PT**	**REMUNERACIONES**	**145.600.000,00**
6.27.01.01.01.01.001	PI	SUELDOS Y SALARIOS	106.500.000,00
6.27.01.01.01.01.002	PI	SUELDO ANUAL COMPLEMENTARIO	8.700.000,00
6.27.01.01.01.01.003	PI	CONTRIBUCIONES PATRONALES	29.900.000,00
6.27.01.01.01.01.004	PI	PRESTACIONES SOCIALES	500.000,00
6.27.01.01.01.01.005	PI	BENEFICIOS Y COMPENSACIONES	0,00
6.27.01.01.02	**PT**	**BIENES DE CONSUMO**	**220.000,00**
6.27.01.01.02.007	PI	PRODUCTOS ALIMENTICIOS,AGROPECUARIOS Y FORESTALES	0,00
6.27.01.01.02.008	PI	TEXTILES Y VESTUARIOS	220.000,00
6.27.01.01.02.009	PI	PRODUCTOS DE PAPEL,CARTON E IMPRESOS	0,00
6.27.01.01.02.010	PI	PRODUCTOS QUIMICOS,COMBUSTIBLES Y LUBRICANTES	0,00
6.27.01.01.02.011	PI	PRODUCTOS MINERALES NO METALICOS,METALICOS Y MINER	0,00
6.27.01.01.02.012	PI	UTILES Y MATERIALES ELECTRICOS	0,00

PROYECTO DE PLAN DE CUENTAS DE EGRESO

GENERAR REPORTE DE: EGRESOS
PERIODO: ANUAL 2026 IMPRESION SIN COSTO: SI
CUENTA DE EGRESOS DESDE: 1 HASTA: 9.30.54.31

CUENTA	TIPO	DESCRIPCION	PRESUPUESTO
6.27.01.01.01.02.013	PI	REPUESTOS Y ACCESORIOS	0,00
6.27.01.01.01.02.014	PI	OTROS BIENES DE CONSUMO	0,00
6.27.01.01.01.03	**PT**	**SERVICIOS NO PERSONALES**	**5.200.000,00**
6.27.01.01.01.03.016	PI	SERVICIOS BASICOS	5.000.000,00
6.27.01.01.01.03.018	PI	MANTENIMIENTO,REPARACION Y LIMPIEZA	0,00
6.27.01.01.01.03.019	PI	SERVICIOS TECNICOS Y PROFESIONALES	0,00
6.27.01.01.01.03.020	PI	SERVICIOS COMERCIALES, FINANCIEROS, PUBLICIDAD Y P	200.000,00
6.27.01.01.01.03.022	PI	PASAJES Y VIATICOS	0,00
6.27.01.01.01.03.023	PI	IMPUESTOS, DERECHOS, TASAS Y JUICIOS	0,00
6.27.01.01.01.03.024	PI	OTROS SERVICIOS	0,00
7	**PT**	**SECRETARIA DE SALUD**	**4.515.700.000,00**
7.06	**PT**	**SECRETARIA DE SALUD**	**4.515.700.000,00**
7.06.01	**PT**	**ACTIVIDAD CENTRAL**	**78.400.000,00**
7.06.01.01	**PT**	**GASTOS CORRIENTES**	**78.400.000,00**
7.06.01.01.01	**PT**	**GASTOS DE CONSUMO**	**78.400.000,00**
7.06.01.01.01.01	**PT**	**REMUNERACIONES**	**76.900.000,00**
7.06.01.01.01.01.001	PI	SUELDOS Y SALARIOS	56.500.000,00
7.06.01.01.01.01.002	PI	SUELDO ANUAL COMPLEMENTARIO	4.600.000,00
7.06.01.01.01.01.003	PI	CONTRIBUCIONES PATRONALES	15.800.000,00
7.06.01.01.01.01.004	PI	PRESTACIONES SOCIALES	0,00
7.06.01.01.01.01.005	PI	BENEFICIOS Y COMPENSACIONES	0,00
7.06.01.01.01.02	**PT**	**BIENES DE CONSUMO**	**1.000.000,00**
7.06.01.01.01.02.007	PI	PRODUCTOS ALIMENTICIOS,AGROPECUARIOS Y FORESTALES	200.000,00
7.06.01.01.01.02.008	PI	TEXTILES Y VESTUARIOS	0,00
7.06.01.01.01.02.009	PI	PRODUCTOS DE PAPEL,CARTON E IMPRESOS	0,00
7.06.01.01.01.02.010	PI	PRODUCTOS QUIMICOS,COMBUSTIBLES Y LUBRICANTES	800.000,00
7.06.01.01.01.02.011	PI	PRODUCTOS MINERALES NO METALICOS,METALICOS Y MINER	0,00
7.06.01.01.01.02.012	PI	UTILES Y MATERIALES ELECTRICOS	0,00
7.06.01.01.01.02.013	PI	REPUESTOS Y ACCESORIOS	0,00
7.06.01.01.01.02.014	PI	OTROS BIENES DE CONSUMO	0,00
7.06.01.01.01.03	**PT**	**SERVICIOS NO PERSONALES**	**500.000,00**
7.06.01.01.01.03.016	PI	SERVICIOS BASICOS	0,00
7.06.01.01.01.03.017	PI	ALQUILERES Y DERECHOS	0,00
7.06.01.01.01.03.018	PI	MANTENIMIENTO,REPARACION Y LIMPIEZA	0,00
7.06.01.01.01.03.019	PI	SERVICIOS TECNICOS Y PROFESIONALES	0,00
7.06.01.01.01.03.020	PI	SERVICIOS COMERCIALES, FINANCIEROS, PUBLICIDAD Y P	500.000,00
7.06.01.01.01.03.022	PI	PASAJES Y VIATICOS	0,00
7.06.01.01.01.03.023	PI	IMPUESTOS, DERECHOS, TASAS Y JUICIOS	0,00
7.06.01.01.01.03.024	PI	OTROS SERVICIOS	0,00
7.06.01.02	**PT**	**GASTOS DE CAPITAL**	**0,00**
7.06.01.02.04	**PT**	**INVERSION REAL DIRECTA**	**0,00**
7.06.01.02.04.11	**PT**	**FORMACION BRUTA DE CAPITAL FIJO**	**0,00**
7.06.01.02.04.11.038	PI	MAQUINARIAS, EQUIPOS Y OTROS	0,00

PROYECTO DE PLAN DE CUENTAS DE EGRESO

GENERAR REPORTE DE: EGRESOS
PERIODO: ANUAL 2026 IMPRESION SIN COSTO: SI
CUENTA DE EGRESOS DESDE: 1 HASTA: 9.30.54.31

CUENTA	TIPO	DESCRIPCION	PRESUPUESTO
7.06.01.02.04.11.041	PI	OTROS BIENES DE CAPITAL	0,00
7.06.01.28	**PT**	**TRANSFERENCIAS**	**0,00**
7.06.01.28.03	**PT**	**TRANSFERENCIAS CORRIENTES**	**0,00**
7.06.01.28.03.07	**PT**	**AL SECTOR PRIVADO**	**0,00**
7.06.01.28.03.07.029	PI	A UNIDADES FAMILIARES	0,00
7.06.01.28.03.07.030	PI	A INSTITUCIONES PRIVADAS SIN FINES DE LUCRO	0,00
7.06.01.28.03.07.031	PI	A EMPRESAS PRIVADAS	0,00
7.06.01.28.03.08	**PT**	**AL SECTOR PUBLICO**	**0,00**
7.06.01.28.03.08.032	PI	AL SECTOR PUBLICO MUNICIPAL	0,00
7.06.01.28.03.08.048	PI	AL SECTOR PUBLICO PROVINCIAL	0,00
7.06.01.28.03.08.096	PI	AL SECTOR PUBLICO NACIONAL	0,00
7.06.01.28.05	**PT**	**TRANSFERENCIAS DE CAPITAL**	**0,00**
7.06.01.28.05.07	**PT**	**AL SECTOR PRIVADO**	**0,00**
7.06.01.28.05.07.029	PI	A UNIDADES FAMILIARES	0,00
7.06.01.28.05.07.030	PI	A INSTITUCIONES PRIVADAS SIN FINES DE LUCRO	0,00
7.06.01.28.05.07.031	PI	A EMPRESAS PRIVADAS	0,00
7.06.01.28.05.08	**PT**	**AL SECTOR PUBLICO**	**0,00**
7.06.01.28.05.08.032	PI	AL SECTOR PUBLICO MUNICIPAL	0,00
7.06.01.28.05.08.048	PI	AL SECTOR PUBLICO PROVINCIAL	0,00
7.06.01.28.05.08.050	PI	A LOS FONDOS FIDUCIARIOS Y OTROS ENTES DEL S.PUBL	0,00
7.06.01.28.05.08.090	PI	AL SECTOR PUBLICO EMPRESARIAL	0,00
7.06.01.28.05.08.096	PI	AL SECTOR PUBLICO NACIONAL	0,00
7.06.02	**PT**	**HOGAR DE DIA**	**47.350.000,00**
7.06.02.01	**PT**	**GASTOS CORRIENTES**	**47.350.000,00**
7.06.02.01.01	**PT**	**GASTOS DE CONSUMO**	**47.350.000,00**
7.06.02.01.01.01	**PT**	**REMUNERACIONES**	**0,00**
7.06.02.01.01.01.001	PI	SUELDOS Y SALARIOS	0,00
7.06.02.01.01.01.002	PI	SUELDO ANUAL COMPLEMENTARIO	0,00
7.06.02.01.01.01.003	PI	CONTRIBUCIONES PATRONALES	0,00
7.06.02.01.01.01.004	PI	PRESTACIONES SOCIALES	0,00
7.06.02.01.01.01.005	PI	BENEFICIOS Y COMPENSACIONES	0,00
7.06.02.01.01.02	**PT**	**BIENES DE CONSUMO**	**25.350.000,00**
7.06.02.01.01.02.007	PI	PRODUCTOS ALIMENTICIOS,AGROPECUARIOS Y FORESTALES	24.000.000,00
7.06.02.01.01.02.008	PI	TEXTILES Y VESTUARIOS	200.000,00
7.06.02.01.01.02.009	PI	PRODUCTOS DE PAPEL,CARTON E IMPRESOS	0,00
7.06.02.01.01.02.010	PI	PRODUCTOS QUIMICOS,COMBUSTIBLES Y LUBRICANTES	0,00
7.06.02.01.01.02.011	PI	PRODUCTOS MINERALES NO METALICOS,METALICOS Y MINER	0,00
7.06.02.01.01.02.012	PI	UTILES Y MATERIALES ELECTRICOS	150.000,00
7.06.02.01.01.02.013	PI	REPUESTOS Y ACCESORIOS	0,00
7.06.02.01.01.02.014	PI	OTROS BIENES DE CONSUMO	1.000.000,00
7.06.02.01.01.03	**PT**	**SERVICIOS NO PERSONALES**	**22.000.000,00**
7.06.02.01.01.03.016	PI	SERVICIOS BASICOS	2.000.000,00
7.06.02.01.01.03.017	PI	ALQUILERES Y DERECHOS	0,00

PROYECTO DE PLAN DE CUENTAS DE EGRESO

GENERAR REPORTE DE: EGRESOS
PERIODO: ANUAL 2026 IMPRESION SIN COSTO: SI
CUENTA DE EGRESOS DESDE: 1 HASTA: 9.30.54.31

CUENTA	TIPO	DESCRIPCION	PRESUPUESTO
7.06.02.01.01.03.018	PI	MANTENIMIENTO,REPARACION Y LIMPIEZA	0,00
7.06.02.01.01.03.019	PI	SERVICIOS TECNICOS Y PROFESIONALES	2.000.000,00
7.06.02.01.01.03.020	PI	SERVICIOS COMERCIALES, FINANCIEROS, PUBLICIDAD Y P	18.000.000,00
7.06.02.01.01.03.022	PI	PASAJES Y VIATICOS	0,00
7.06.02.01.01.03.023	PI	IMPUESTOS, DERECHOS, TASAS Y JUICIOS	0,00
7.06.02.01.01.03.024	PI	OTROS SERVICIOS	0,00
7.06.02.02	**PT**	**GASTOS DE CAPITAL**	**0,00**
7.06.02.02.04	**PT**	**INVERSION REAL DIRECTA**	**0,00**
7.06.02.02.04.11	**PT**	**FORMACION BRUTA DE CAPITAL FIJO**	**0,00**
7.06.02.02.04.11.038	PI	MAQUINARIAS, EQUIPOS Y OTROS	0,00
7.06.03	**PT**	**C.A.I.M.**	**159.750.000,00**
7.06.03.01	**PT**	**GASTOS CORRIENTES**	**159.750.000,00**
7.06.03.01.01	**PT**	**GASTOS DE CONSUMO**	**159.750.000,00**
7.06.03.01.01.01	**PT**	**REMUNERACIONES**	**143.500.000,00**
7.06.03.01.01.01.001	PI	SUELDOS Y SALARIOS	105.000.000,00
7.06.03.01.01.01.002	PI	SUELDO ANUAL COMPLEMENTARIO	9.000.000,00
7.06.03.01.01.01.003	PI	CONTRIBUCIONES PATRONALES	29.500.000,00
7.06.03.01.01.01.004	PI	PRESTACIONES SOCIALES	0,00
7.06.03.01.01.02	**PT**	**BIENES DE CONSUMO**	**950.000,00**
7.06.03.01.01.02.007	PI	PRODUCTOS ALIMENTICIOS, AGROPECUARIOS Y FORESTALES	100.000,00
7.06.03.01.01.02.008	PI	TEXTILES Y VESTUARIOS	600.000,00
7.06.03.01.01.02.009	PI	PRODUCTOS DE PAPEL, CARTON E IMPRESOS	0,00
7.06.03.01.01.02.010	PI	PRODUCTOS QUIMICOS, COMBUSTIBLES Y LUBRICANTES	0,00
7.06.03.01.01.02.011	PI	PRODUCTOS MINERALES NO METALICOS, METALICOS Y	0,00
7.06.03.01.01.02.012	PI	UTILES Y MATERIALES ELECTRICOS	0,00
7.06.03.01.01.02.013	PI	REPUESTOS Y ACCESORIOS	0,00
7.06.03.01.01.02.014	PI	OTROS BIENES DE CONSUMO	250.000,00
7.06.03.01.01.03	**PT**	**SERVICIOS NO PERSONALES**	**15.300.000,00**
7.06.03.01.01.03.016	PI	SERVICIOS BASICOS	2.500.000,00
7.06.03.01.01.03.017	PI	ALQUILERES Y DERECHOS	12.000.000,00
7.06.03.01.01.03.018	PI	MANTENIMIENTO, REPARACION Y LIMPIEZA	0,00
7.06.03.01.01.03.019	PI	SERVICIOS TECNICOS Y PROFESIONALES	0,00
7.06.03.01.01.03.020	PI	SERVICIOS COMERCIALES, FINANCIEROS, PUBLICIDAD Y	800.000,00
7.06.03.01.01.03.022	PI	PASAJES Y VIATICOS	0,00
7.06.03.01.01.03.024	PI	OTROS SERVICIOS	0,00
7.06.03.02	**PT**	**GASTOS DE CAPITAL**	**0,00**
7.06.03.02.04	**PT**	**INVERSION REAL DIRECTA**	**0,00**
7.06.03.02.04.11	**PT**	**FORMACION BRUTA DE CAPITAL FIJO**	**0,00**
7.06.03.02.04.11.038	PI	MAQUINARIAS, EQUIPOS Y OTROS	0,00
7.06.04	**PT**	**DEFENSORIA DEL NIÑO**	**8.500.000,00**
7.06.04.01	**PT**	**GASTOS CORRIENTES**	**8.500.000,00**
7.06.04.01.01	**PT**	**GASTOS DE CONSUMO**	**8.500.000,00**
7.06.04.01.01.02	**PT**	**BIENES DE CONSUMO**	**0,00**

PROYECTO DE PLAN DE CUENTAS DE EGRESO

GENERAR REPORTE DE: EGRESOS
PERIODO: ANUAL 2026 IMPRESION SIN COSTO: SI
CUENTA DE EGRESOS DESDE: 1 HASTA: 9.30.54.31

CUENTA	TIPO	DESCRIPCION	PRESUPUESTO
7.06.04.01.01.02.007	PI	PRODUCTOS ALIMENTICIOS, AGROPECUARIOS Y FORESTALES	0,00
7.06.04.01.01.02.008	PI	TEXTILES Y VESTUARIOS	0,00
7.06.04.01.01.02.009	PI	PRODUCTOS DE PAPEL, CARTON E IMPRESOS	0,00
7.06.04.01.01.02.010	PI	PRODUCTOS QUIMICOS, COMBUSTIBLES Y LUBRICANTES	0,00
7.06.04.01.01.02.013	PI	REPUESTOS Y ACCESORIOS	0,00
7.06.04.01.01.02.014	PI	OTROS BIENES DE CONSUMO	0,00
7.06.04.01.01.03	**PT**	**SERVICIOS NO PERSONALES**	**8.500.000,00**
7.06.04.01.01.03.016	PI	SERVICIOS BASICOS	0,00
7.06.04.01.01.03.018	PI	MANTENIMIENTO, REPARACION Y LIMPIEZA	0,00
7.06.04.01.01.03.019	PI	SERVICIOS TECNICOS Y PROFESIONALES	8.500.000,00
7.06.04.01.01.03.020	PI	SERVICIOS COMERCIALES, FINANCIEROS , PUBLICIDAD Y	0,00
7.06.04.01.01.03.022	PI	PASAJES Y VIATICOS	0,00
7.06.04.01.01.03.023	PI	IMPUESTOS, DERECHOS, TASAS Y JUICIOS	0,00
7.06.04.01.01.03.024	PI	OTROS SERVICIOS	0,00
7.06.04.02	**PT**	**GASTOS DE CAPITAL**	**0,00**
7.06.04.02.04	**PT**	**INVERSION REAL DIRECTA**	**0,00**
7.06.04.02.04.11	**PT**	**FORMACION BRUTA DE CAPITAL FIJO**	**0,00**
7.06.04.02.04.11.038	PI	MAQUINARIAS, EQUIPOS Y OTROS	0,00
7.06.05	**PT**	**GABINETE PSICOPEDAGOGICO**	**399.800.000,00**
7.06.05.01	**PT**	**GASTOS CORRIENTES**	**399.800.000,00**
7.06.05.01.01	**PT**	**GASTOS DE CONSUMO**	**399.800.000,00**
7.06.05.01.01.01	**PT**	**REMUNERACIONES**	**370.500.000,00**
7.06.05.01.01.01.001	PI	SUELDOS Y SALARIOS	272.000.000,00
7.06.05.01.01.01.002	PI	SUELDO ANUAL COMPLEMENTARIO	22.000.000,00
7.06.05.01.01.01.003	PI	CONTRIBUCIONES PATRONALES	76.000.000,00
7.06.05.01.01.01.004	PI	PRESTACIONES SOCIALES	500.000,00
7.06.05.01.01.01.005	PI	BENEFICIOS Y COMPENSACIONES	0,00
7.06.05.01.01.02	**PT**	**BIENES DE CONSUMO**	**5.500.000,00**
7.06.05.01.01.02.007	PI	PRODUCTOS ALIMENTICIOS, AGROPECUARIOS Y FORESTALES	500.000,00
7.06.05.01.01.02.008	PI	TEXTILES Y VESTUARIOS	1.500.000,00
7.06.05.01.01.02.009	PI	PRODUCTOS DE PAPEL, CARTON E IMPRESOS	0,00
7.06.05.01.01.02.010	PI	PRODUCTOS QUIMICOS, COMBUSTIBLES Y LUBRICANTES	0,00
7.06.05.01.01.02.011	PI	PRODUCTOS MINERALES NO METALICOS, METALICOS Y	0,00
7.06.05.01.01.02.012	PI	UTILES Y MATERIALES ELECTRICOS	0,00
7.06.05.01.01.02.014	PI	OTROS BIENES DE CONSUMO	3.500.000,00
7.06.05.01.01.03	**PT**	**SERVICIOS NO PERSONALES**	**23.800.000,00**
7.06.05.01.01.03.016	PI	SERVICIOS BASICOS	800.000,00
7.06.05.01.01.03.017	PI	ALQUILERES Y DERECHOS	0,00
7.06.05.01.01.03.018	PI	MANTENIMIENTO, REPARACION Y LIMPIEZA	0,00
7.06.05.01.01.03.019	PI	SERVICIOS TECNICOS Y PROFESIONALES	4.000.000,00
7.06.05.01.01.03.020	PI	SERVICIOS COMERCIALES, FINANCIEROS, PUBLICIDAD Y	19.000.000,00
7.06.05.01.01.03.022	PI	PASAJES Y VIATICOS	0,00
7.06.05.01.01.03.023	PI	IMPUESTOS, DERECHOS, TASAS Y JUICIOS	0,00

PROYECTO DE PLAN DE CUENTAS DE EGRESO

GENERAR REPORTE DE: EGRESOS
PERIODO: ANUAL 2026 IMPRESION SIN COSTO: SI
CUENTA DE EGRESOS DESDE: 1 HASTA: 9.30.54.31

CUENTA	TIPO	DESCRIPCION	PRESUPUESTO
7.06.05.01.01.03.024	PI	OTROS SERVICIOS	0,00
7.06.17	**PT**	**PERIFERICOS**	**430.200.000,00**
7.06.17.01	**PT**	**GASTOS CORRIENTES**	**430.200.000,00**
7.06.17.01.01	**PT**	**GASTOS DE CONSUMO**	**430.200.000,00**
7.06.17.01.01.01	**PT**	**REMUNERACIONES**	**420.000.000,00**
7.06.17.01.01.01.001	PI	SUELDOS Y SALARIOS	308.000.000,00
7.06.17.01.01.01.002	PI	SUELDO ANUAL COMPLEMENTARIO	25.000.000,00
7.06.17.01.01.01.003	PI	CONTRIBUCIONES PATRONALES	86.700.000,00
7.06.17.01.01.01.004	PI	PRESTACIONES SOCIALES	300.000,00
7.06.17.01.01.01.005	PI	BENEFICIOS Y COMPENSACIONES	0,00
7.06.17.01.01.02	**PT**	**BIENES DE CONSUMO**	**200.000,00**
7.06.17.01.01.02.007	PI	PRODUCTOS ALIMENTICIOS,AGROPECUARIOS Y FORESTALES	0,00
7.06.17.01.01.02.008	PI	TEXTILES Y VESTUARIOS	0,00
7.06.17.01.01.02.009	PI	PRODUCTOS DE PAPEL,CARTON E IMPRESOS	0,00
7.06.17.01.01.02.010	PI	PRODUCTOS QUIMICOS,COMBUSTIBLES Y LUBRICANTES	0,00
7.06.17.01.01.02.011	PI	PRODUCTOS MINERALES NO METALICOS,METALICOS Y MINER	0,00
7.06.17.01.01.02.012	PI	UTILES Y MATERIALES ELECTRICOS	0,00
7.06.17.01.01.02.013	PI	REPUESTOS Y ACCESORIOS	200.000,00
7.06.17.01.01.02.014	PI	OTROS BIENES DE CONSUMO	0,00
7.06.17.01.01.03	**PT**	**SERVICIOS NO PERSONALES**	**10.000.000,00**
7.06.17.01.01.03.016	PI	SERVICIOS BASICOS	6.000.000,00
7.06.17.01.01.03.017	PI	ALQUILERES Y DERECHOS	0,00
7.06.17.01.01.03.018	PI	MANTENIMIENTO,REPARACION Y LIMPIEZA	0,00
7.06.17.01.01.03.019	PI	SERVICIOS TECNICOS Y PROFESIONALES	0,00
7.06.17.01.01.03.020	PI	SERVICIOS COMERCIALES, FINANCIEROS, PUBLICIDAD Y P	4.000.000,00
7.06.17.01.01.03.021	PI	SERVICIOS PUBLICOS MUNICIPALES CONTRATADOS A TERCE	0,00
7.06.17.01.01.03.022	PI	PASAJES Y VIATICOS	0,00
7.06.17.01.01.03.023	PI	IMPUESTOS, DERECHOS, TASAS Y JUICIOS	0,00
7.06.17.01.01.03.024	PI	OTROS SERVICIOS	0,00
7.06.17.02	**PT**	**GASTOS DE CAPITAL**	**0,00**
7.06.17.02.04	**PT**	**INVERSION REAL DIRECTA**	**0,00**
7.06.17.02.04.11	**PT**	**FORMACION BRUTA DE CAPITAL FIJO**	**0,00**
7.06.17.02.04.11.038	PI	MAQUINARIAS, EQUIPOS Y OTROS	0,00
7.06.17.02.04.11.041	PI	OTROS BIENES DE CAPITAL	0,00
7.06.55	**PT**	**HOSPITAL**	**3.302.000.000,00**
7.06.55.01	**PT**	**GASTOS CORRIENTES**	**3.285.000.000,00**
7.06.55.01.01	**PT**	**GASTOS DE CONSUMO**	**3.285.000.000,00**
7.06.55.01.01.01	**PT**	**REMUNERACIONES**	**2.359.500.000,00**
7.06.55.01.01.01.001	PI	SUELDOS Y SALARIOS	1.730.000.000,00
7.06.55.01.01.01.002	PI	SUELDO ANUAL COMPLEMENTARIO	140.000.000,00
7.06.55.01.01.01.003	PI	CONTRIBUCIONES PATRONALES	486.000.000,00
7.06.55.01.01.01.004	PI	PRESTACIONES SOCIALES	3.500.000,00
7.06.55.01.01.01.005	PI	BENEFICIOS Y COMPENSACIONES	0,00

PROYECTO DE PLAN DE CUENTAS DE EGRESO

GENERAR REPORTE DE: EGRESOS
PERIODO: ANUAL 2026 IMPRESION SIN COSTO: SI
CUENTA DE EGRESOS DESDE: 1 HASTA: 9.30.54.31

CUENTA	TIPO	DESCRIPCION	PRESUPUESTO
7.06.55.01.01.01.006	PI	DEUDA PERSONAL	0,00
7.06.55.01.01.02	**PT**	**BIENES DE CONSUMO**	**177.500.000,00**
7.06.55.01.01.02.007	PI	PRODUCTOS ALIMENTICIOS,AGROPECUARIOS Y FORESTALES	20.000.000,00
7.06.55.01.01.02.008	PI	TEXTILES Y VESTUARIOS	4.500.000,00
7.06.55.01.01.02.009	PI	PRODUCTOS DE PAPEL,CARTON E IMPRESOS	0,00
7.06.55.01.01.02.010	PI	PRODUCTOS QUIMICOS,COMBUSTIBLES Y LUBRICANTES	95.000.000,00
7.06.55.01.01.02.011	PI	PRODUCTOS MINERALES NO METALICOS,METALICOS Y MINER	0,00
7.06.55.01.01.02.012	PI	UTILES Y MATERIALES ELECTRICOS	1.000.000,00
7.06.55.01.01.02.013	PI	REPUESTOS Y ACCESORIOS	10.000.000,00
7.06.55.01.01.02.014	PI	OTROS BIENES DE CONSUMO	47.000.000,00
7.06.55.01.01.03	**PT**	**SERVICIOS NO PERSONALES**	**748.000.000,00**
7.06.55.01.01.03.016	PI	SERVICIOS BASICOS	42.000.000,00
7.06.55.01.01.03.017	PI	ALQUILERES Y DERECHOS	0,00
7.06.55.01.01.03.018	PI	MANTENIMIENTO,REPARACION Y LIMPIEZA	15.000.000,00
7.06.55.01.01.03.019	PI	SERVICIOS TECNICOS Y PROFESIONALES	400.000.000,00
7.06.55.01.01.03.020	PI	SERVICIOS COMERCIALES, FINANCIEROS, PUBLICIDAD Y P	290.000.000,00
7.06.55.01.01.03.021	PI	SERVICIOS PUBLICOS MUNICIPALES CONTRATADOS A TERCE	0,00
7.06.55.01.01.03.022	PI	PASAJES Y VIATICOS	1.000.000,00
7.06.55.01.01.03.023	PI	IMPUESTOS, DERECHOS, TASAS Y JUICIOS	0,00
7.06.55.01.01.03.024	PI	OTROS SERVICIOS	0,00
7.06.55.02	**PT**	**GASTOS DE CAPITAL**	**5.000.000,00**
7.06.55.02.04	**PT**	**INVERSION REAL DIRECTA**	**5.000.000,00**
7.06.55.02.04.11	**PT**	**FORMACION BRUTA DE CAPITAL FIJO**	**5.000.000,00**
7.06.55.02.04.11.038	PI	MAQUINARIAS, EQUIPOS Y OTROS	0,00
7.06.55.02.04.11.041	PI	OTROS BIENES DE CAPITAL	5.000.000,00
7.06.55.28	**PT**	**TRANSFERENCIAS**	**12.000.000,00**
7.06.55.28.03	**PT**	**TRANSFERENCIAS CORRIENTES**	**12.000.000,00**
7.06.55.28.03.07	**PT**	**AL SECTOR PRIVADO**	**12.000.000,00**
7.06.55.28.03.07.029	PI	A UNIDADES FAMILIARES	12.000.000,00
7.06.55.28.03.07.030	PI	A INSTITUCIONES PRIVADAS SIN FINES DE LUCRO	0,00
7.06.55.28.03.07.031	PI	A EMPRESAS PRIVADAS	0,00
7.06.55.28.03.08	**PT**	**AL SECTOR PUBLICO**	**0,00**
7.06.55.28.03.08.048	PI	AL SECTOR PUBLICO PROVINCIAL	0,00
7.06.55.28.03.08.049	PI	AL SECTOR PUBLICO MUNICIPAL	0,00
7.06.55.28.03.08.096	PI	AL SECTOR PUBLICO NACIONAL	0,00
7.06.55.28.05	**PT**	**TRANSFERENCIAS DE CAPITAL**	**0,00**
7.06.55.28.05.14	**PT**	**AL SECTOR PRIVADO**	**0,00**
7.06.55.28.05.14.029	PI	A UNIDADES FAMILIARES	0,00
7.06.55.28.05.14.030	PI	A INSTITUCIONES PRIVADAS SIN FINES DE LUCRO	0,00
7.06.55.28.05.14.031	PI	A EMPRESAS PRIVADAS	0,00
7.06.55.28.05.15	**PT**	**AL SECTOR PUBLICO**	**0,00**
7.06.55.28.05.15.032	PI	AL SECTOR PUBLICO MUNICIPAL	0,00
7.06.55.28.05.15.048	PI	AL SECTOR PUBLICO PROVINCIAL	0,00

PROYECTO DE PLAN DE CUENTAS DE EGRESO

GENERAR REPORTE DE: EGRESOS
PERIODO: ANUAL 2026 IMPRESION SIN COSTO: SI
CUENTA DE EGRESOS DESDE: 1 HASTA: 9.30.54.31

CUENTA	TIPO	DESCRIPCION	PRESUPUESTO
7.06.55.28.05.15.050	PI	A LOS FONDOS FIDUCIARIOS Y OTROS ENTES DEL S.PUBL	0,00
7.06.55.28.05.15.090	PI	AL SECTOR PUBLICO EMPRESARIAL	0,00
7.06.55.28.05.15.096	PI	AL SECTOR PUBLICO NACIONAL	0,00
7.06.57	**PT**	**BROMATOLOGIA**	**89.700.000,00**
7.06.57.01	**PT**	**GASTOS CORRIENTES**	**89.700.000,00**
7.06.57.01.01	**PT**	**GASTOS DE CONSUMO**	**89.700.000,00**
7.06.57.01.01.01	**PT**	**REMUNERACIONES**	**86.700.000,00**
7.06.57.01.01.01.001	PI	SUELDOS Y SALARIOS	63.800.000,00
7.06.57.01.01.01.002	PI	SUELDO ANUAL COMPLEMENTARIO	5.000.000,00
7.06.57.01.01.01.003	PI	CONTRIBUCIONES PATRONALES	17.900.000,00
7.06.57.01.01.01.004	PI	PRESTACIONES SOCIALES	0,00
7.06.57.01.01.01.005	PI	BENEFICIOS Y COMPENSACIONES	0,00
7.06.57.01.01.02	**PT**	**BIENES DE CONSUMO**	**600.000,00**
7.06.57.01.01.02.007	PI	PRODUCTOS ALIMENTICIOS,AGROPECUARIOS Y FORESTALES	0,00
7.06.57.01.01.02.008	PI	TEXTILES Y VESTUARIOS	0,00
7.06.57.01.01.02.009	PI	PRODUCTOS DE PAPEL,CARTON E IMPRESOS	0,00
7.06.57.01.01.02.010	PI	PRODUCTOS QUIMICOS,COMBUSTIBLES Y LUBRICANTES	200.000,00
7.06.57.01.01.02.011	PI	PRODUCTOS MINERALES NO METALICOS,METALICOS Y MINER	0,00
7.06.57.01.01.02.012	PI	UTILES Y MATERIALES ELECTRICOS	0,00
7.06.57.01.01.02.013	PI	REPUESTOS Y ACCESORIOS	200.000,00
7.06.57.01.01.02.014	PI	OTROS BIENES DE CONSUMO	200.000,00
7.06.57.01.01.03	**PT**	**SERVICIOS NO PERSONALES**	**2.400.000,00**
7.06.57.01.01.03.016	PI	SERVICIOS BASICOS	1.200.000,00
7.06.57.01.01.03.017	PI	ALQUILERES Y DERECHOS	0,00
7.06.57.01.01.03.018	PI	MANTENIMIENTO,REPARACION Y LIMPIEZA	100.000,00
7.06.57.01.01.03.019	PI	SERVICIOS TECNICOS Y PROFESIONALES	0,00
7.06.57.01.01.03.020	PI	SERVICIOS COMERCIALES, FINANCIEROS, PUBLICIDAD Y P	1.100.000,00
7.06.57.01.01.03.021	PI	SERVICIOS PUBLICOS MUNICIPALES CONTRATADOS A TERCE	0,00
7.06.57.01.01.03.022	PI	PASAJES Y VIATICOS	0,00
7.06.57.01.01.03.023	PI	IMPUESTOS, DERECHOS, TASAS Y JUICIOS	0,00
7.06.57.01.01.03.024	PI	OTROS SERVICIOS	0,00
7.06.57.02	**PT**	**GASTOS DE CAPITAL**	**0,00**
7.06.57.02.04	**PT**	**INVERSION REAL DIRECTA**	**0,00**
7.06.57.02.04.11	**PT**	**FORMACION BRUTA DE CAPITAL FIJO**	**0,00**
7.06.57.02.04.11.038	PI	MAQUINARIAS, EQUIPOS Y OTROS	0,00
7.06.57.02.04.11.041	PI	OTROS BIENES DE CAPITAL	0,00
9	**OT**	**NO CLASIFICADAS**	**0,00**
9.30	**OT**	**CUENTAS DE ORDEN**	**0,00**
9.30.48	**OT**	**POR TRABAJOS PUBLICOS**	**0,00**
9.30.48.05	OI	FONDO DE REPARO	0,00
9.30.48.06	OI	GARANTIA DE LICITACIONES	0,00
9.30.49	**OT**	**RETENCION SUELDOS**	**0,00**
9.30.49.07	OI	RETENCION JUBILACION	0,00

PROYECTO DE PLAN DE CUENTAS DE EGRESO

GENERAR REPORTE DE: EGRESOS
PERIODO: ANUAL 2026 IMPRESION SIN COSTO: SI
CUENTA DE EGRESOS DESDE: 1 HASTA: 9.30.54.31

CUENTA	TIPO	DESCRIPCION	PRESUPUESTO
9.30.49.08	OI	RETENCION A.P.R.O.S.S	0,00
9.30.49.09	OI	RETENCION SEGURO DE VIDA	0,00
9.30.49.10	OI	RETENCION S.U.O.E.M	0,00
9.30.49.11	OI	RETENCION EMBARGOS JUDICIALES	0,00
9.30.49.12	OI	RETENCIONES VARIAS	0,00
9.30.49.13	OI	RETENCION (V.A.S.)	0,00
9.30.49.14	OI	RETENCION FOCCA	0,00
9.30.50	**OT**	**COSTAS JUDICIALES**	**0,00**
9.30.50.14	OI	TASA DE JUSTICIA	0,00
9.30.50.15	OI	CAJA DE ABOGADOS	0,00
9.30.50.16	OI	HONORARIOS PROCURADOR	0,00
9.30.50.17	OI	ART. 104	0,00
9.30.51	**OT**	**RECAUDACION EMAV**	**0,00**
9.30.51.18	OI	RECAUDACION EMAV	0,00
9.30.51.19	OI	RETENC. Y APORTES SUELDOS EMAV	0,00
9.30.52	**OT**	**SUBS. PCIALES Y/O NACION C/DESTINO A INSTITUC, LOC**	**0,00**
9.30.52.20	OI	SUBS. PCIALES. C/DESTINO A INSTITUC.LOCALES	0,00
9.30.52.21	OI	SUBS.NAC.C/DESTINO A INTITUC.LOCALES	0,00
9.30.53	**OT**	**ADELANTO COPARTICIPACION**	**0,00**
9.30.53.22	OI	ADELANTO COPARTICIPACION PCIAL	0,00
9.30.54	**OT**	**OTROS EGRESOS (CTAS. DE ORDEN)**	**0,00**
9.30.54.23	OI	REDONDEO - ORDENANZA N°234/18	0,00
9.30.54.24	OI	OTROS EGRESOS (CTAS DE ORDEN)	0,00
9.30.54.25	OI	OBRA GAS NATURAL LOTEO EX ABBA	0,00
9.30.54.26	OI	OBRA GAS NATURAL MNZA N°109 LOTEO PAGANI	0,00
9.30.54.27	OI	DEVOLUCION PRESTAMOS TRANSITORIOS	0,00
9.30.54.28	OI	OBRA TENDIDO ELECTRICO LOTEO AYRES DEL GOLF	0,00
9.30.54.30	OI	OBRA TENDIDO ELECTRICO LOTEO LA ENSENADA	0,00
9.30.54.31	OI	DEVOLUCION GASTOS ORGANISMO REGIONAL DE CONTROL	0,00

TOTAL: 25.244.575.000,00

Cantidad de Cuentas: 1405

Municipalidad de Las Varillas

PROYECTO DE PLAN DE CUENTAS DE INGRESO

GENERAR REPORTE DE: INGRESOS
PERIODO: ANUAL 2026 IMPRESION SIN COSTO: SI
CUENTA DE INGRESO DESDE: 1 HASTA: 4.01.07.25

CUENTA	TIPO	DESCRIPCION	PRESUPUESTO
1	**PT**	**INGRESOS CORRIENTES**	**19.192.525.000,00**
1.01	**PT**	**INGRESOS TRIBUTARIOS**	**14.087.300.000,00**
1.01.01	**PT**	**IMPUESTOS DIRECTOS MUNICIPALES**	**1.000.000.000,00**
1.01.01.01	**PT**	**SOBRE EL PATRIMONIO**	**1.000.000.000,00**
1.01.01.01.01	PI	IMPUESTO AUTOMOTOR	1.000.000.000,00
1.01.02	**PT**	**IMPUESTOS INDIRECTOS MUNICIPALES**	**7.000.000,00**
1.01.02.01	**PT**	**OTROS IMPUESTOS**	**7.000.000,00**
1.01.02.01.99	PI	TRIBUTOS VARIOS	7.000.000,00
1.01.03	**PT**	**COPARTICIPACION DE IMPUESTOS PCIALES. Y NACIONALES**	**7.925.000.000,00**
1.01.03.01	PI	COPARTICIPACION LEY PROVINCIAL Nº 8663	6.300.000.000,00
1.01.03.02	PI	Fondo P.el Financ. de la Desc. del Estado FOFINDES	1.330.000.000,00
1.01.03.03	PI	Fondo Anticrisis y Saneamiento Municipal (FASAMU)	235.000.000,00
1.01.03.04	PI	OTROS	0,00
1.01.03.05	PI	IMPUESTO AL CHEQUE Y CONSENSO FISCAL	60.000.000,00
1.01.04	**PT**	**TASAS MUNICIPALES**	**4.655.000.000,00**
1.01.04.01	PI	TASA A LA PROPIEDAD	1.800.000.000,00
1.01.04.02	PI	TASA S/COMERCIO E INDUSTRIA	1.900.000.000,00
1.01.04.03	PI	TASA P/RECOLEC.DE RESIDUOS PATOGENOS	37.000.000,00
1.01.04.05	PI	TASA P/ALUMBRADO PUBLICO	850.000.000,00
1.01.04.06	PI	TASA PÒR SERVICIOS EN CEMENTERIO	60.000.000,00
1.01.04.07	PI	TASA P/CONSUMO DE GAS NATURAL	0,00
1.01.04.08	PI	TASA P/HABILITACION Y CONTROL DE ANTENAS	0,00
1.01.04.09	PI	TASA POR INSPECCION ELECTRICA Y MECANICA	8.000.000,00
1.01.05	**PT**	**CONTRIBUCION POR MEJORAS**	**500.300.000,00**
1.01.05.04	PI	POR OBRA CORDON CUNETA	90.000.000,00
1.01.05.06	PI	POR OBRA VIA BLANCA	150.000.000,00
1.01.05.07	PI	POR OBRA PAVIMENTO	90.000.000,00
1.01.05.08	PI	CONTRIBUCION P/OBRA RED CLOACAS	70.000.000,00
1.01.05.09	PI	CONEXION CLOACAS DOMICILIARES	300.000,00
1.01.05.10	PI	CONTRIBUCION P/OBRA RED AGUA	25.000.000,00
1.01.05.11	PI	CONTRIBUCION P/OBRA CONCRETO ASFALTICO EN CALIENTE	5.000.000,00
1.01.05.12	PI	CONEXION GAS DOMICILIARIO	0,00
1.01.05.13	PI	OBRA EXTENSION TENDIDO ELECTRICO	70.000.000,00
1.01.05.99	PI	OTRAS CONTRIBUCIONES P/MEJORAS	0,00
1.02	**PT**	**INGRESOS NO TRIBUTARIOS**	**2.513.900.000,00**
1.02.01	**PT**	**DERECHOS**	**545.000.000,00**
1.02.01.01	PI	DERECHOS DE OFICINA	230.000.000,00
1.02.01.02	PI	OTROS DERECHOS	315.000.000,00
1.02.02	**PT**	**ALQUILERES**	**60.000.000,00**
1.02.02.01	PI	ALQUILER DE MAQUINARAS	20.000.000,00
1.02.02.02	PI	ALQUILER DE INMUEBLES	8.000.000,00
1.02.02.03	PI	PLAYA DE CAMIONES	32.000.000,00
1.02.03	**PT**	**MULTAS**	**230.000.000,00**

PROYECTO DE PLAN DE CUENTAS DE INGRESO

GENERAR REPORTE DE: INGRESOS
PERIODO: ANUAL 2026 IMPRESION SIN COSTO: SI
CUENTA DE INGRESO DESDE: 1 HASTA: 4.01.07.25

CUENTA	TIPO	DESCRIPCION	PRESUPUESTO
1.02.03.01	PI	MULTAS - JUZGADO REGIONAL DE FALTAS	130.000.000,00
1.02.03.02	PI	MULTAS - MINISTERIO DE SEGURIDAD	90.000.000,00
1.02.03.03	PI	MULTAS ORDENANZA N° 91/2024	10.000.000,00
1.02.04	**PT**	**CONCESIONES**	**43.000.000,00**
1.02.04.01	PI	CONCESION DE INMUEBLES MUNICIPALES	0,00
1.02.04.02	PI	CONCESION DE NICHOS EN CEMENTERIO	36.000.000,00
1.02.04.03	PI	CONCESIONES DE TERRENOS EN CEMENTERIO	7.000.000,00
1.02.04.10	PI	OTRAS CONCESIONES	0,00
1.02.05	**PT**	**OTROS NO TRIBUTARIOS**	**142.700.000,00**
1.02.05.01	PI	VENTA DE PLIEGOS	2.000.000,00
1.02.05.02	PI	OTROS NO CLASIFICADOS	700.000,00
1.02.05.03	PI	ACUERDO SANATORIO POLICLINICO - E.M.A.V.	140.000.000,00
1.02.06	**PT**	**FONDOS NO TRIBUTARIOS**	**1.493.200.000,00**
1.02.06.01	PI	FONDO. P.P. VIVIENDA	250.000.000,00
1.02.06.02	PI	FO.D.I.S.A	540.000.000,00
1.02.06.03	PI	FONDO PARA LA SALUD LAS VARILLAS (FO.SA.V)	700.000.000,00
1.02.06.05	PI	FONDO P/ SERVICIO DE RIEGO	100.000,00
1.02.06.06	PI	FONDO P/ OBRAS CLOACAS	100.000,00
1.02.06.07	PI	OTROS	3.000.000,00
1.03	**PT**	**VENTA DE BIENES Y SERVICIOS DE LA ADM.PUBL.MUNICIP**	**426.000.000,00**
1.03.01	**PT**	**VENTA DE BIENES**	**11.000.000,00**
1.03.01.01	PI	VENTA DE MAQUINARIAS	5.000.000,00
1.03.01.02	PI	VENTA DE RECICLADOS	5.000.000,00
1.03.01.03	PI	OTROS	1.000.000,00
1.03.02	**PT**	**VENTA DE SERVICIOS**	**415.000.000,00**
1.03.02.01	PI	INGRESOS POR CAPACITACIONES	20.000.000,00
1.03.02.02	PI	INGRESOS POR FESTIVALES Y EVENTOS	40.000.000,00
1.03.02.03	PI	ADMINISTRACION DE PLANES DE VIVIENDA	90.000.000,00
1.03.02.04	PI	HOSPITAL MUNICIPAL	230.000.000,00
1.03.02.99	PI	OTROS	35.000.000,00
1.06	**PT**	**RENTAS DE LA PROPIEDAD**	**65.200.000,00**
1.06.01	PI	INTERESES	65.000.000,00
1.06.02	PI	ARRENDAMIENTOS DE TIERRAS Y TERRENOS	100.000,00
1.06.03	PI	DERECHOS DE BIENES INTANGIBLES	0,00
1.06.04	PI	OTRAS RENTAS DEL PATRIMONIO	100.000,00
1.07	**PT**	**TRANSFERENCIAS CORRIENTES**	**2.100.125.000,00**
1.07.01	**PT**	**DEL SECTOR PRIVADO**	**9.125.000,00**
1.07.01.01	PI	DE UNIDADES FAMILIARES	4.125.000,00
1.07.01.02	PI	DE INSTITUCIONES PRIVADAS SIN FINES DE LUCRO	5.000.000,00
1.07.01.03	PI	DE EMPRESAS PRIVADAS	0,00
1.07.02	**PT**	**DEL SECTOR PUBLICO**	**2.011.000.000,00**
1.07.02.01	**PT**	**DEL SECTOR PUBLICO NACIONAL**	**0,00**
1.07.02.01.01	PI	APORTES DEL TESORO NACIONAL (ATN)	0,00

PROYECTO DE PLAN DE CUENTAS DE INGRESO

GENERAR REPORTE DE: INGRESOS
PERIODO: ANUAL 2026 IMPRESION SIN COSTO: SI
CUENTA DE INGRESO DESDE: 1 HASTA: 4.01.07.25

CUENTA	TIPO	DESCRIPCION	PRESUPUESTO
1.07.02.01.02	PI	OTROS	0,00
1.07.02.01.03	PI	PLAN ARGENTINA HACE	0,00
1.07.02.01.04	PI	MINIST. DE TRABAJO, EMPLEO Y SEG. SOCIAL- O.EMPLEO	0,00
1.07.02.01.05	PI	CASA PROPIA	0,00
1.07.02.02	**PT**	**DEL SECTOR PUBLICO PROVINCIAL**	**1.915.000.000,00**
1.07.02.02.01	PI	APORTES DEL TESORO DE LA PROVINCIA (ATP)	200.000.000,00
1.07.02.02.02	PI	(FODEEMEP)	185.000.000,00
1.07.02.02.03	PI	PAICOR	600.000.000,00
1.07.02.02.04	PI	BOLETO EDUCATIVO GRATUITO (FOFISE)	50.000.000,00
1.07.02.02.05	PI	OTRAS TRASNFERENCIAS CORRIENTES PROVINCIALES	120.000.000,00
1.07.02.02.06	PI	FOMEEP	5.000.000,00
1.07.02.02.07	PI	PLAN SUMAR	55.000.000,00
1.07.02.02.08	PI	ADELANTO COPARTICIPACION	200.000.000,00
1.07.02.02.09	PI	SUBSIDIO OBRA PUBLICA	500.000.000,00
1.07.02.02.10	PI	MINISTERIO DE AGRICULTURA	0,00
1.07.02.02.11	PI	VIVIENDA SEMILLA	0,00
1.07.02.02.12	PI	LO TENGO	0,00
1.07.02.03	**PT**	**DEL SECTOR PUBLICO MUNICIPAL**	**96.000.000,00**
1.07.02.03.01	PI	REINTEGRO DE FRANQUEOS	6.000.000,00
1.07.02.03.02	PI	OTROS	90.000.000,00
1.07.02.04	PI	DEL SECTOR PUBLICO EMPRESARIAL	0,00
1.07.03	**PT**	**OTRAS TRANSFERENCIAS CORRIENTES**	**80.000.000,00**
1.07.03.01	PI	OTROS	80.000.000,00
2	**PT**	**INGRESOS DE CAPITAL**	**4.766.750.000,00**
2.01	**PT**	**RECURSOS PROPIOS DE CAPITAL**	**285.000.000,00**
2.01.01	**PT**	**VENTA DE ACTIVOS**	**285.000.000,00**
2.01.01.01	PI	VENTA DE ACTIVOS FIJOS	0,00
2.01.01.02	PI	DE TIERRAS Y TERRENOS	285.000.000,00
2.01.01.03	PI	DE ACTIVOS INTANGIBLES	0,00
2.01.01.04	PI	OTROS	0,00
2.02	**PT**	**OTROS INGRESOS DE CAPITAL**	**4.456.000.000,00**
2.02.01	**PT**	**PLANES DE VIVIENDA MUNICIPAL**	**4.456.000.000,00**
2.02.01.01	PI	PLAN TECHO	0,00
2.02.01.02	PI	PLAN UNIDAD 43 MTS.	0,00
2.02.01.03	PI	PLAN PRIMER HOGAR I	0,00
2.02.01.04	PI	PLAN PRIMER HOGAR II	0,00
2.02.01.05	PI	PLAN MI FAMILIA-MI HOGAR	0,00
2.02.01.06	PI	PLAN SI.VA.VI. I	0,00
2.02.01.07	PI	PLAN SI.VA.VI. II	640.000.000,00
2.02.01.08	PI	PLAN SI.VA.VI. III	960.000.000,00
2.02.01.09	PI	PLAN SI.VA.VI. IV	1.320.000.000,00
2.02.01.10	PI	PLAN SI.VA.VI. PLUS	240.000.000,00
2.02.01.11	PI	PLAN SI.VA.VI. V	960.000.000,00

PROYECTO DE PLAN DE CUENTAS DE INGRESO

GENERAR REPORTE DE: INGRESOS
PERIODO: ANUAL 2026 IMPRESION SIN COSTO: SI
CUENTA DE INGRESO DESDE: 1 HASTA: 4.01.07.25

CUENTA	TIPO	DESCRIPCION	PRESUPUESTO
2.02.01.12	PI	PLAN LAS VARILLAS HOGAR	336.000.000,00
2.02.01.13	PI	PLAN VIVI LAS VARILLAS	0,00
2.02.01.14	PI	PLAN YO CONSTRUYO	0,00
2.03	**PT**	**TRANSFERENCIAS DE CAPITAL**	**0,00**
2.03.01	**PT**	**DEL SECTOR PRIVADO**	**0,00**
2.03.01.01	PI	DE UNIDADES FAMILIARES	0,00
2.03.01.02	PI	DE INSTITUCIONES PRIVADAS SIN FINES DE LUCRO	0,00
2.03.01.03	PI	DE EMPRESAS PRIVADAS	0,00
2.03.02	**PT**	**DEL SECTOR PUBLICO**	**0,00**
2.03.02.01	**PT**	**DEL SECTOR PUBLICO NACIONAL**	**0,00**
2.03.02.01.01	PI	FONDO COMPENSACION CONSENSO FISCAL	0,00
2.03.02.01.02	PI	OTROS APORTES NACIONALES	0,00
2.03.02.02	**PT**	**DEL SECTOR PUBLICO PROVINCIAL**	**0,00**
2.03.02.02.01	PI	ACUERDO FEDERAL. ART. 2 - FDO. D. URBANO	0,00
2.03.02.02.02	PI	ACUERDO FEDERAL. (DTO 575/2016) ART. 3	0,00
2.03.02.02.03	PI	ACUERDO FEDERAL (D 575/2016) ART 5 FDO COMPLEM.	0,00
2.03.02.02.04	PI	ACUERDO FEDERAL (d 57572016) ART 6 FDO PERMANENTE	0,00
2.03.02.02.05	PI	FONDO DE CONSERVACION DE SUELDOS Y MANEJO DEL AGUA	0,00
2.03.02.02.06	PI	FONDO PARA LA EJECUCION DE REDES DOMICILIARIAS	0,00
2.03.02.02.07	PI	OTROS	0,00
2.03.03	**PT**	**OTRAS TRANSFERENCIAS DE CAPITAL**	**0,00**
2.03.03.01	PI	OTRAS TRANSFERENCIAS	0,00
2.04	**PT**	**DISMINUCION DE LA INVERSION FINANCIERA**	**25.750.000,00**
2.04.01	**PT**	**RECUPERACION DE PRESTAMOS**	**25.750.000,00**
2.04.01.01	PI	15 VIVIENDAS (FO.VI.COR.)	0,00
2.04.01.02	PI	20 VIVIENDAS (FO.VI.COR.)	0,00
2.04.01.03	PI	40 VIVIENDAS (A.M.E.C.)	100.000,00
2.04.01.04	PI	100 VIVIENDAS (SUBSECRETARIA DE VIVIENDAS)	300.000,00
2.04.01.05	PI	REINTEGRO SUBSIDIO PARQUE INDUSTRIAL	0,00
2.04.01.06	PI	RECUPERO MÁS VIDA DIGNA	150.000,00
2.04.01.07	PI	RECUPERO PROGRAMA 10 MIL VIVIENDAS	25.000.000,00
2.04.01.08	PI	RECUPERO VIVIENDA SEMILLA	100.000,00
2.04.01.10	PI	RECUPERACION DE OTROS PRESTAMOS	100.000,00
2.04.02	**PT**	**OTROS**	**0,00**
2.04.02.01	PI	OTROS	0,00
3	**PT**	**FUENTES FINANCIERAS**	**1.285.300.000,00**
3.01	**PT**	**DISMINUCION DE LA INVERSION FINANCIERA**	**685.000.000,00**
3.01.01	**PT**	**RECUPERO DE PRESTAMOS**	**0,00**
3.01.01.01	PI	RECUPERO DE PRESTAMOS	0,00
3.01.03	**PT**	**REMANENTE DE EJERCICIOS ANTERIORES**	**685.000.000,00**
3.01.03.01	PI	REMANENTE DE EJERCICIOS ANTERIORES	685.000.000,00
3.01.04	**PT**	**USO DEL FONDO ANTICICLICO**	**0,00**
3.01.04.1	PI	USO FONDO ANTICICLICO	0,00

PROYECTO DE PLAN DE CUENTAS DE INGRESO

GENERAR REPORTE DE: INGRESOS
PERIODO: ANUAL 2026 IMPRESION SIN COSTO: SI
CUENTA DE INGRESO DESDE: 1 HASTA: 4.01.07.25

CUENTA	TIPO	DESCRIPCION	PRESUPUESTO
3.01.05	**PT**	**OTROS**	**0,00**
3.01.05.01	PI	OTROS	0,00
3.02	**PT**	**ENDEUDAMIENTO PUBLICO E INCREMENTO DE OTROS PASIVO**	**600.000.000,00**
3.02.01	**PT**	**OBTENCION DE PRESTAMOS**	**600.000.000,00**
3.02.01.01	PI	OBTENCION DE PRESTAMOS DE ENT. BANCARIAS O FINANC.	300.000.000,00
3.02.01.02	PI	DEL SECTOR PUBLICO NACIONAL	0,00
3.02.01.03	PI	DEL SECTOR PUBLICO PROVINCIAL	300.000.000,00
3.02.01.04	PI	DEL SECTOR PUBLICO MUNICIPAL	0,00
3.02.01.05	PI	OTROS	0,00
3.02.01.06	PI	DEL SECTOR PRIVADO	0,00
3.03	**PT**	**VARIACIONES PATRIMONIALES**	**0,00**
3.03.02	**PT**	**VARIACIONES PATRIMONIALES**	**0,00**
3.03.02.01	PI	DISMINUCION DEL SALDO CAJA Y BANCOS	0,00
3.03.02.02	PI	DEUDA FLOTANTE (DEL EJERCICIO)	0,00
3.03.02.03	PI	DISMINUCION DE DERECHOS POR GARANTIAS Y/O AVALES	0,00
3.03.02.04	PI	ADELANTO DE COPART. CON DEVOLUCION DENTRO DEL EJER	0,00
3.03.02.05	PI	DISMINUCION DE OTROS ACTIVOS	0,00
3.03.02.06	PI	AUMENTO DE OTROS PASIVOS	0,00
3.04	**PT**	**DIFERENCIAS CIERRE CAJEROS**	**300.000,00**
3.04.01	**PT**	**DIFERENCIAS CIERRE CAJEROS**	**300.000,00**
3.04.01.01	PI	DIFERENCIAS CIERRE CAJEROS	300.000,00
4	**OT**	**NO CLASIFICADAS**	**0,00**
4.01	**OT**	**CUENTAS DE ORDEN**	**0,00**
4.01.01	**OT**	**POR TRABAJOS PUBLICOS**	**0,00**
4.01.01.01	OI	Fondo de Reparo	0,00
4.01.01.02	OI	Garantía de Licitaciones	0,00
4.01.02	**OT**	**RETENCION SUELDOS**	**0,00**
4.01.02.01	OI	Retención Jubilación	0,00
4.01.02.02	OI	Retención A.P.R.O.S.S.	0,00
4.01.02.03	OI	Retención Seguro de Vida	0,00
4.01.02.04	OI	Retención S.U.O.E.M.	0,00
4.01.02.05	OI	Retención Embargos Judiciales	0,00
4.01.02.06	OI	Retención (V.A.S.)	0,00
4.01.02.07	OI	Retenciones Varias	0,00
4.01.03	**OT**	**COSTAS JUDICIALES**	**0,00**
4.01.03.01	OI	Tasa de Justicia	0,00
4.01.03.02	OI	Caja de Abogados	0,00
4.01.03.03	OI	Honorarios Procurador	0,00
4.01.03.04	OI	Art.104	0,00
4.01.04	**OT**	**E.M.A.V.**	**0,00**
4.01.04.01	OI	Recaudación E.M.A.V.	0,00
4.01.04.02	OI	Retenc.y Aportes Sueldos E.M.A.V.	0,00
4.01.05	**OT**	**SUBS.PCIALES Y/ NACION.C/DESTINO A INSTITUC.LOCAL**	**0,00**

PROYECTO DE PLAN DE CUENTAS DE INGRESO

GENERAR REPORTE DE: INGRESOS
PERIODO: ANUAL 2026 IMPRESION SIN COSTO: SI
CUENTA DE INGRESO DESDE: 1 HASTA: 4.01.07.25

CUENTA	TIPO	DESCRIPCION	PRESUPUESTO
4.01.05.01	OI	Subsidios Pciales.c/Destino a Instituc.Locales	0,00
4.01.05.02	OI	Subsidios Nacionales c/Destino a Instituc.Locales	0,00
4.01.06	**OT**	**ADELANTO COPARTICIPACION**	**0,00**
4.01.06.01	OI	Adelanto Coparticipación Pcial.	0,00
4.01.07	**OT**	**OTROS INGRESOS (CTAS.ORDEN)**	**0,00**
4.01.07.01	OI	Otros Ingresos (Ctas.de Orden)	0,00
4.01.07.02	OI	Obra Gas Natural Loteo Ex- Abba	0,00
4.01.07.03	OI	Obra Gas Natural. Manzana N° 109. Loteo Pagani	0,00
4.01.07.04	OI	Obra Gas Natural. Manzana N° 114. Loteo Pagani	0,00
4.01.07.05	OI	PRESTAMOS TRANSITORIOS	0,00
4.01.07.06	OI	REDONDEO - ORDENANZA 234/18	0,00
4.01.07.07	OI	OBRA TENDIDO ELECTRICO LOTEO AYRES DEL GOLF	0,00
4.01.07.08	OI	Obra Gas Natural - Loteo Almafuerte IV	0,00
4.01.07.09	OI	Obra Gas Natural - Loteo Almafuerte II - Ovidio	0,00
4.01.07.10	OI	Obra Gas Natural - Loteo Pagani - Manzana 113	0,00
4.01.07.11	OI	Obra Gas Natural - Barrio El Bosque	0,00
4.01.07.12	OI	Obra Gas Natural - Loteo Barredo	0,00
4.01.07.13	OI	Obra Gas Natural - Barrio Alfonsin	0,00
4.01.07.14	OI	Obra Gas Natural - Loteo Gieco	0,00
4.01.07.15	OI	Obra Gas Natural - Loteo Pagani - Manzana 128	0,00
4.01.07.16	OI	Obra Gas Natural - Loteo Pagani - MZ 115	0,00
4.01.07.17	OI	Obra Gas Natural - Loteo Los Origenes	0,00
4.01.07.18	OI	OBRA TENDIDO ELECTRICO (ORD 246/22) LA ENSENADA	0,00
4.01.07.19	OI	Obra Gas Natural - Loteo Pagani - Mz 116 y 127	0,00
4.01.07.20	OI	OBRA TENDIDO ELECTRICO 3°ETAPA AIRES DEL GOLF	0,00
4.01.07.21	OI	Obra Cloacas Centro - Parte II	0,00
4.01.07.22	OI	Gas Natural 250 lotes AIVEL	0,00
4.01.07.23	OI	Obra Gas Natural Loteo Peretti	0,00
4.01.07.24	OI	OBRA GAS NATURAL - BARRIO ALFONSÍN 2° ETAPA -	0,00
4.01.07.25	OI	Obra Gas Natural Pagani Mz 129, 130 y 131	0,00

TOTAL: 25.244.575.000,00

Cantidad de Cuentas: 245

ORDENANZA Nº 389 /2025

El Honorable Concejo Deliberante
De la Ciudad de Las Varillas
Sanciona con fuerza de:

ORDENANZA

Artículo 1º: Establézcase a partir del 1º de enero de 2026, el mínimo de la Tasa por Servicio de Agua Potable para el régimen No Medido en la suma de Pesos Dieciséis Mil Ciento Cincuenta y Dos con 65/100 ($ 16152.65), y en la suma de Pesos Dieciséis Mil Novecientos Sesenta con 28/100 ($ 16960.28) a partir del 1º de marzo de 2026.

Artículo 2º: a) Establézcase a partir del 1º de enero de 2026, el siguiente cuadro tarifario para el régimen Medido.

2.a.1 Cargo Fijo hasta los 10 m^3 de consumo: $ 16152.65

2.a.2 Adicional por exceso de consumo

Categoría A - Uso Residencial
De 10.01 m^3 a 20 m^3: $ 1177.21 por m^3
De 20.01 m^3 a 30 m^3: $ 1413.68 por m^3
De 30.01 m^3 a 40 m^3: $ 1728.01 por m^3
De 40.01 m^3 a 50 m^3: $ 2103.08 por m^3
Más de 50.01 m^3: $ 2518.84 por m^3

Categoría B - Uso Comercial y/o Industrial General (No venta de agua y/o lavaderos)
De 10.01 m^3 a 20 m^3: $ 1412.71 por m^3
De 20.01 m^3 a 30 m^3: $ 1696.03 por m^3
De 30.01 m^3 a 40 m^3: $ 2073.03 por m^3

De 40.01 m^3 a 50 m^3: $ 2523.37 por m^3
Más de 50.01 m^3: $ 3023.13 por m^3

Categoría C - Uso Comercial y/o Industrial como Materia Prima (Soderías, Lavaderos, Construcciones, etc.)

De 10.01 m^3 a 20 m^3: $ 1647.89 por m^3
De 20.01 m^3 a 30 m^3: $ 1978.70 por m^3
De 30.01 m^3 a 40 m^3: $ 2419.02 por m^3
De 40.01 m^3 a 50 m^3: $ 2943.98 por m^3
Más de 50.01 m^3: $ 3526.77 por m^3

Categoría D - Uso Industrial para Grandes Consumidores (Mayor a 500 m^3/mes)

De 10.01 m^3 en adelante: $ 1793.27 por m^3
b) Establézcase a partir del 1º de marzo de 2026, el siguiente cuadro tarifario para el régimen Medido.
2.b.1 Cargo Fijo hasta los 10 m^3 de consumo: $ 16960.28
2.b.2 Adicional por exceso de consumo

Categoría A - Uso Residencial

De 10.01 m^3 a 20 m^3: $ 1236.07 por m^3
De 20.01 m^3 a 30 m^3: $ 1484.36 por m^3
De 30.01 m^3 a 40 m^3: $ 1814.41 por m^3
De 40.01 m^3 a 50 m^3: $ 2208.23 por m^3
Más de 50.01 m^3: $ 2644.79 por m^3

Categoría B - Uso Comercial y/o Industrial General (No venta de agua y/o lavaderos)

De 10.01 m^3 a 20 m^3: $ 1483.35 por m^3
De 20.01 m^3 a 30 m^3: $ 1780.83 por m^3
De 30.01 m^3 a 40 m^3: $ 2176.68 por m^3
De 40.01 m^3 a 50 m^3: $ 2649.54 por m^3
Más de 50.01 m^3: $ 3174.29 por m^3

Categoría C - Uso Comercial y/o Industrial como Materia Prima (Soderías, Lavaderos, Construcciones, etc.)

De 10.01 m^3 a 20 m^3: $ 1730.29 por m^3
De 20.01 m^3 a 30 m^3: $ 2077.63 por m^3
De 30.01 m^3 a 40 m^3: $ 2539.97 por m^3
De 40.01 m^3 a 50 m^3: $ 3091.18 por m^3
Más de 50.01 m^3: $ 3703.11 por m^3

Categoría D - Uso Industrial para Grandes Consumidores (Mayor a 500 m^3/mes)

De 10.01 m^3 en adelante: $ 1882.93 por m^3

Artículo 3º: Establézcase a partir del 1º de enero de 2026, el cargo por disponibilidad del servicio de agua potable para lotes Baldíos en Pesos Cinco Mil Quinientos Sesenta y Uno con 03/100 ($ 5561.03), y en la suma de Pesos Cinco Mil Ochocientos Treinta y Nueve con 08/100 ($ 5839.08) a partir del 1º de marzo de 2026. Establézcase a partir del 1º de enero de 2026 el cargo por disponibilidad del servicio de agua potable para lotes edificados sin conexión en la zona de servicio medido, en Pesos Ocho Mil Doscientos Trece con 21/100 ($ 8213.21), y en la suma de Pesos Ocho Mil Seiscientos Veintitrés con 87/100 ($ 8623.87) a partir del 1º de marzo de 2026.

Artículo 4º: Establézcase a partir del 1º de enero de 2026 los siguientes cargos especiales.

- Conexión domiciliaria menor a 19 mm para frentista calle de tierra $ 360,000.00
- Conexión domiciliaria menor a 19 mm para frentista calle de pavimento $ 530,000.00
- Conexión domiciliaria mayor a 19 mm – Según presupuesto EMAV
- Instalación primer medidor domiciliario – Sin costo
- Renovación medidor domiciliario - $ 115,800.00
- Conexión domiciliaria de Cloacas $ 92,.500.00, esta incluye Tee de Inspección y Limpieza (TIL) más tapa a nivel de vereda.

Cuando los presupuestos de compra de materiales más un 30% correspondiente a la mano de obra, para cada uno de los cargos especiales, superen a los previstos, el Directorio de la EMAV se encuentra facultado para actualizar los mismos mediante resolución fundada la cual deberá ser remitida al Honorable Concejo Deliberante a los fines de su conocimiento por el cuerpo legislativo.

Artículo 5º: Fijase a partir del 1º de enero de 2026 en la suma de Pesos Mil Ciento Diez con 00/100 ($ 1110.00) por cada cedulón o recibo de pago correspondiente al tributo establecido en art. Nº 1 de la Ordenanza 112/2009, “Fondo Solidario para Adquisición e Instalación de Medidores de Agua Potable”, y en la suma de Pesos Mil Ciento Sesenta con 00/100 ($ 1160.00) a partir del 1º de marzo de 2026.

Artículo 6º: Todos los cedulones que emita la EMAV se distribuirán mediante las tecnologías de información y comunicaciones (TIC), a fin de que las relaciones entre las personas y la EMAV, sean canalizadas íntegramente por medios electrónicos o digitales.

Domicilio administrativo electrónico. Toda persona contribuyente debe tener registrado ante la Administración de la EMAV un domicilio electrónico. Se considera como tal al sitio informático seguro, personalizado y válido registrado por las personas

para el cumplimiento de sus obligaciones y para el ejercicio de sus derechos frente a la Administración. Ese domicilio es obligatorio y producirá en el ámbito administrativo los efectos del domicilio constituido, siendo válidas y plenamente eficaces todas las notificaciones, emplazamientos y comunicaciones que allí se practiquen, de conformidad a la adhesión a la ley Pcial. 10.618 de Simplificación y modernización de la Administración.

En caso de no tener domicilio electrónico registrado, el cedulón se obtendrá a través de la página web de la E.M.A.V. Las personas jubiladas y/o pensionadas y/o mayores de 60 años, propietarios de única vivienda, podrán solicitar expresamente el envío de cedulón en papel, abonando el costo de franqueo fijado en el presente artículo y sin costo de franqueo si son beneficiarios de una jubilación y/o pensión mínima.

Fijase los siguientes importes: a) a partir del 1º de enero de 2026, en la suma de Pesos Cuatrocientos Veinte ($ 420,00) la impresión de cedulones en papel. Exímase del pago a las persona mayores de 60 años jubilado y/o pensionados con única vivienda; b) a partir del 1º de enero de 2026, en la suma de Pesos Cuatrocientos Veinte ($ 420,00) la entrega de informes, resúmenes, estado de cuentas y similares en formato papel, por cada hoja; c) a partir del 1º de enero de 2026, en la suma de Pesos Diez Mil ($ 10.000), los certificados de Libre Deuda para transferencias de Dominio de los inmuebles; d) en el 50% del valor establecido por el Correo Argentino por distribución de cedulones como costo de franqueo dentro del ejido Municipal.

Los valores fijados con anterioridad serán actualizados de manera bimensual con el Índice de Precios del Consumidor de la Provincia de Córdoba, al igual que la Municipalidad de Las Varillas.

Artículo 7º: Establézcase la liquidación por el básico para el servicio de cloacas, el monto que resulte de aplicar el 75 % sobre la liquidación del básico del servicio de agua potable.

Para los sectores definidos como radios servidos para conexiones de cloacas, en los inmuebles donde no se haya realizado la conexión al sistema cloacal, establézcase la liquidación por el servicio básico de cloaca, en el monto que resulte de aplicar el 50% sobre la liquidación del básico del servicio de agua potable.

Artículo 8º: Establézcase la ecuación polinómica para la actualización del servicio de agua potable de manera cuatrimestral, en función de los incrementos en el periodo a razón de los principales ítems de gastos: canon de agua a la COTAC, sueldos de personal y energía eléctrica.

$$Incremento\ [\%] = \frac{Inc.\,Canon\ Agua\ [\%]\ x\ 45.89 + Inc.\,Personal\ [\%]\ x\ 46.64 + Inc.\,Energía\ Elec\ [\%] x\ 7.47}{100}$$

El Directorio de la EMAV se encuentra facultado a establecer mediante resolución fundada el incremento de la tarifa de acuerdo al cálculo de la ecuación en cuestión de manera cuatrimestral. La resolución de incremento deberá ser remitida al Honorable Concejo Deliberante a los fines de su conocimiento por el cuerpo legislativo.

Para el caso en que, dentro de cada cuatrimestre, la variación de los ítems principales de gasto supere el valor de incremento previsto por el presente artículo, podrá actualizarse la tarifaria del servicio de agua para el bimestre previo a concluir el cuatrimestre, debiendo remitir dicha actualización al Honorable Concejo Deliberante a los fines de su conocimiento por el cuerpo legislativo.

Artículo 9º: Publíquese dese al R.M. y archívese.

FECHA DE SANCIÓN: 26 /11/2025

Matías D. Clemente

Secretario H.C.D.

Municipalidad de Las Varillas

Pablo G. Sargentoni

Presidente H.C.D.

Municipalidad de Las Varillas

PROMULGADO POR DECRETO Nº 1212 /2025 DE FECHA 27 / 11 /2025

ORDENANZA Nº 390 /2025

El Honorable Concejo Deliberante
De la Ciudad de Las Varillas
Sanciona con fuerza de:

ORDENANZA

Artículo 1º: ***ESTIMASE*** en la suma de Tres Mil Cincuenta y Dos Millones Setecientos Veintiséis Mil Pesos con 00/100 ($ 3.052.726.000,00), de acuerdo al detalle que figura en Planillas anexas y que forman parte integrante de la presente Ordenanza, el cálculo de los **Recursos** para el año 2026, destinados a la financiación del Presupuesto General de Gastos y Cálculo de Recursos de la Empresa Municipal de Aguas Varillenses.

Artículo 2º: ***ESTIMASE*** en la suma de Tres Mil Cincuenta y Dos Millones Setecientos Veintiséis Mil pesos con 00/100 ($ 3.052.726.000,00), de acuerdo al detalle que figura en Planillas anexas y que forman parte integrante de la presente Ordenanza, el presupuesto general de **Gastos** de la Empresa Municipal de Aguas Varillenses, que regirá para el año 2026.

Artículo 3º: El Director podrá, mediante resolución, efectuar **compensaciones** entre las partidas del presupuesto hasta un cuarenta por ciento (40%), dentro de cada Partida Principal, sin alterar el monto total de cada una de ellas, salvo entre las Partidas Principales de Bienes de Consumo y Servicios entre las cuales se podrán también realizar compensaciones, pudiéndose, además, crear Sub-partidas o divisiones.

Las Resoluciones que efectúen compensaciones y/o modifiquen y/o creen partidas en el presupuesto vigente deberán elevarse al H.C.D. y notificarse al H.T.C, dentro

de los 30 días de emitida, para conocimiento de ambos órganos o adjuntarse con el pase a este último para la aprobación del gasto pretendido.

Artículo 4º: ***FACULTASE*** al Director a reglamentar mediante resolución los regímenes de horarios para el personal de la Empresa.

Artículo 5º: ***FACULTASE*** al Director, en el marco de lo dispuesto por el inc. 12, del art. 61 y el art.128 de la C.O.M., para el cobro judicial de rentas fiscales de la empresa, a ofrecer en garantía, General o Real, en los términos del Art. 561 del Código de Procedimientos Civil y Comercial de la provincia, los bienes inmuebles del dominio privado y/o vehículos y/o la recaudación de tasas de la empresa y a contratar de manera directa cauciones de compañías aseguradoras habilitadas, quedando autorizado el mismo y/o la Asesoría Letrada Municipal, a través de su titular y/o su adjunto, conjunta o individualmente, a suscribir la documentación respectiva a tales efectos.

Artículo 6º: ***FACULTASE*** al Director, en los juicios de cobro de rentas fiscales de la Empresa, a adquirir en pública subasta, los bienes sometidos a la misma, por el monto total de la Planilla, incluida las costas.

Artículo 7º: ***FACULTASE*** al Director a utilizar los cheques de pago diferido previstos en la Ley Nacional Nº 24.452 y sus modificatorias, hasta un monto equivalente a la suma establecida por el pago por todo concepto de un mes de los salarios de la Empresa.

Artículo 8º: Comuníquese, Publíquese dese al R.M. y archívese.

FECHA DE SANCIÓN: 26 /11/2025

Matías D. Clemente

Secretario H.C.D.

Municipalidad de Las Varillas

Pablo G. Sargentoni

Presidente H.C.D.

Municipalidad de Las Varillas

PROMULGADO POR DECRETO Nº 1213 /2025 DE FECHA 27 / 11 /2025

Empresa Municipal de Aguas Varillenses

PROYECTO DE PLAN DE CUENTAS DE EGRESO

GENERAR REPORTE DE: EGRESOS
PERIODO: ANUAL 2026 IMPRESION SIN COSTO: NO
CUENTA DE EGRESOS DESDE: 1 HASTA: 3.01.11.02.08

CUENTA	TIPO	DESCRIPCION	PRESUPUESTO
1	**PT**	**EROGAC. CORRIENTES**	**2.594.411.000,00**
1.01	**PT**	**FUNCIONAMIENTO**	**2.242.411.000,00**
1.01.01	**PT**	**PERSONAL**	**770.046.000,00**
1.01.01.01	**PT**	**PERSONAL PERMANENTE**	**569.237.500,00**
1.01.01.01.01	**PT**	**SUELDOS BASICOS**	**110.987.500,00**
1.01.01.01.01.01	**PT**	**PERSONAL JERARQUICO**	**8.800.000,00**
1.01.01.01.01.01.01	PI	JEFE DPTO. ADMIN. - 24 -	0,00
1.01.01.01.01.01.02	PI	ADM. SUPERIOR IV 15 (0)	0,00
1.01.01.01.01.01.03	PI	JEFE DPTO. CONTADURIA- 22 -	8.800.000,00
1.01.01.01.01.01.04	PI	JEFE DPTO. REDES - 21-	0,00
1.01.01.01.01.02	**PT**	**PERSONAL ADMINISTRATIVO**	**35.955.000,00**
1.01.01.01.01.02.01	PI	ADM. SUPERIOR VI - 20 - (1)	8.505.000,00
1.01.01.01.01.02.02	PI	ADM. SUPERIOR III - 16 - (0)	0,00
1.01.01.01.01.02.03	PI	ADM. EJECUCION III - 8 - (0)	0,00
1.01.01.01.01.02.04	PI	ADM. EJECUCION V - 6 - (0)	0,00
1.01.01.01.01.02.05	PI	ADM. AUXILIAR II - 12 - (0)	0,00
1.01.01.01.01.02.06	PI	ADM. SUPERIOR II - 17 - (1)	8.100.000,00
1.01.01.01.01.02.07	PI	ADM. AUXILIAR I - 13 - (1)	7.505.000,00
1.01.01.01.01.02.08	PI	ADM. EJECUCION IV - 7 - (0)	0,00
1.01.01.01.01.02.10	PI	ADM. EJECUCION II -9 - (0)	0,00
1.01.01.01.01.02.11	PI	PROFESIONAL XIII- 10 -(0)	0,00
1.01.01.01.01.02.12	PI	ADM. SUPERIOR I - 18- (0)	0,00
1.01.01.01.01.02.13	PI	ADM. SUPERIOR VIII-11 (0)	0,00
1.01.01.01.01.02.14	PI	ADM. SUPERIOR V - 14 (1)	5.675.000,00
1.01.01.01.01.02.15	PI	ADM. EJECUCION I - 10 (0)	0,00
1.01.01.01.01.02.16	PI	PROFESIONAL X - 13 (0)	0,00
1.01.01.01.01.02.17	PI	ADM. SUPERIOR -19 (1)	6.170.000,00
1.01.01.01.01.02.18	PI	ADM. EJECUCION I - 13 (0)	0,00
1.01.01.01.01.02.19	PI	ADM. SUPERIOR VI- 15 (0)	0,00
1.01.01.01.01.03	**PT**	**PERSONAL DE PLANTA**	**41.432.500,00**
1.01.01.01.01.03.01	PI	M. Y S.G. - SUPERV. X - 20 - (1)	6.312.500,00
1.01.01.01.01.03.02	PI	M. Y S.G. - SUPERV. IX - 21 - (0)	0,00
1.01.01.01.01.03.03	PI	M. Y S.G. - SUPERV. IV - 12 - (1)	7.350.000,00
1.01.01.01.01.03.04	PI	M. Y S.G. - SUPERV. VI - 10 - (1)	5.280.000,00
1.01.01.01.01.03.05	PI	SERV. GRALES. I - 8 - (0)	0,00
1.01.01.01.01.03.06	PI	SERV. GRALES. III - 6 - (0)	0,00
1.01.01.01.01.03.07	PI	M. Y S.G. - SUPERV. II - 14 - (1)	7.640.000,00
1.01.01.01.01.03.08	PI	M. Y S.G. - SUPERV. V - 11 - (0)	0,00
1.01.01.01.01.03.09	PI	SERV. GRALES. II - 7 - (0)	0,00
1.01.01.01.01.03.10	PI	M. Y S.G. - SUPERV. VII - 9 - (1)	8.850.000,00
1.01.01.01.01.03.11	PI	M.Y S.G. - SUPERV. III - 13 - (0)	0,00
1.01.01.01.01.03.12	PI	M. Y S.G.- SUPERV XIV -16- (0)	0,00
1.01.01.01.01.03.13	PI	M. Y S.G. - SUPERV. I - 15 - (0)	0,00

PROYECTO DE PLAN DE CUENTAS DE EGRESO

GENERAR REPORTE DE: EGRESOS
PERIODO: ANUAL 2026 IMPRESION SIN COSTO: NO
CUENTA DE EGRESOS DESDE: 1 HASTA: 3.01.11.02.08

CUENTA	TIPO	DESCRIPCION	PRESUPUESTO
1.01.01.01.01.03.14	PI	M. S.G.VII - 9 (0)	0,00
1.01.01.01.01.03.15	PI	M. Y S.G. - SUPERV.XII - 18 - (0)	0,00
1.01.01.01.01.03.16	PI	M. Y S.G. - SUPERV. VIII - 22 - (0)	0,00
1.01.01.01.01.03.17	PI	M. Y S.G. - SUPERV. VII - 23	0,00
1.01.01.01.01.03.18	PI	M. Y S.G.- SUPERV XIII -17- (1)	6.000.000,00
1.01.01.01.01.04	**PT**	**AUTORIDADES SUPERIORES**	**24.800.000,00**
1.01.01.01.01.04.01	PI	DIRECTOR E.M.A.V.	24.800.000,00
1.01.01.01.02	**PT**	**ADIC. Y SUPLEM. VARIOS**	**305.250.000,00**
1.01.01.01.02.01	PI	ANTIGUEDAD	110.700.000,00
1.01.01.01.02.02	PI	TITULO	10.700.000,00
1.01.01.01.02.03	PI	RESP. JERARQUICA	13.700.000,00
1.01.01.01.02.04	PI	ASIST. PERFEC. Y PUNTUALIDAD	21.600.000,00
1.01.01.01.02.05	PI	SERV. EXTRAORD.	24.500.000,00
1.01.01.01.02.06	PI	REFRIGERIO	2.300.000,00
1.01.01.01.02.07	PI	QUEBRANTO DE CAJA	2.050.000,00
1.01.01.01.02.08	PI	RESP. TECNICA	64.500.000,00
1.01.01.01.02.09	PI	GUARDIAS PASIVAS	4.600.000,00
1.01.01.01.02.10	PI	RIESGO E INSALUBRIDAD	12.300.000,00
1.01.01.01.02.11	PI	OTROS ADICIONALES	3.000.000,00
1.01.01.01.02.12	PI	GASTOS REPRESENTACION	19.700.000,00
1.01.01.01.02.13	PI	ADICIONAL REMUNERATIVO	15.600.000,00
1.01.01.01.03	**PT**	**SUELDO ANUAL COMPLEMENTARIO**	**44.600.000,00**
1.01.01.01.03.01	PI	AGUINALDO PERSONAL PERMANENTE	44.600.000,00
1.01.01.01.04	**PT**	**AP. PATR. JUBILATORIO**	**71.500.000,00**
1.01.01.01.04.01	PI	AP. 20% P/PERS. PERMAN.	71.500.000,00
1.01.01.01.05	**PT**	**AP. PATR. P/OBRAS SOCIALES**	**36.900.000,00**
1.01.01.01.05.01	PI	AP. 4.5% P/ A.P.R.O.S.S.	20.200.000,00
1.01.01.01.05.02	PI	SEGUROS	16.700.000,00
1.01.01.01.06	**PT**	**SUPLENCIAS Y LICENCIAS**	**0,00**
1.01.01.01.06.01	PI	P/PAGO SUPL. Y LIC.	0,00
1.01.01.01.07	**PT**	**DEUDAS PERS. PERM.**	**0,00**
1.01.01.01.07.01	PI	DEUDAS VARIAS	0,00
1.01.01.02	**PT**	**PERSONALTEMPORARIO**	**46.411.000,00**
1.01.01.02.01	**PT**	**RETRIBUCIONES**	**17.200.000,00**
1.01.01.02.01.01	PI	PERS. CONTRAT.	17.200.000,00
1.01.01.02.02	**PT**	**ADIC. Y SUPLELM. VARIOS**	**17.311.000,00**
1.01.01.02.02.01	PI	SERV. EXTRAORD.	1.070.000,00
1.01.01.02.02.02	PI	REFRIGERIO	361.000,00
1.01.01.02.02.03	PI	RIESGO E INSALUBRIDAD	2.070.000,00
1.01.01.02.02.04	PI	OTROS ADICIONALES	100.000,00
1.01.01.02.02.05	PI	ADICIONAL REMUNERATIVO	13.710.000,00
1.01.01.02.03	**PT**	**SUELDO ANUAL COMPLEMENTARIO**	**3.400.000,00**
1.01.01.02.03.01	PI	AGUINALDO PERS. TEMPORARIO	3.400.000,00

Empresa Municipal de Aguas Varillenses

PROYECTO DE PLAN DE CUENTAS DE EGRESO

GENERAR REPORTE DE: EGRESOS
PERIODO: ANUAL 2026 IMPRESION SIN COSTO: NO
CUENTA DE EGRESOS DESDE: 1 HASTA: 3.01.11.02.08

CUENTA	TIPO	DESCRIPCION	PRESUPUESTO
1.01.01.02.04	**PT**	**AP. PATR. JUBILATORIO**	**5.600.000,00**
1.01.01.02.04.01	PI	AP. 20% P/PERS. TEMPOR.	5.600.000,00
1.01.01.02.05	**PT**	**AP. PATR. P/ OBRAS SOCIALES**	**2.900.000,00**
1.01.01.02.05.01	PI	AP. 4.5% P/ A.P.R.O.S.S.	1.550.000,00
1.01.01.02.05.02	PI	SEGUROS	1.350.000,00
1.01.01.02.06	**PT**	**LICENCIAS**	**0,00**
1.01.01.02.06.01	PI	P/ PAGO LICENCIAS	0,00
1.01.01.02.07	**PT**	**DEUDAS PERS. TEMPOR.**	**0,00**
1.01.01.02.07.01	PI	DEUDAS VARIAS	0,00
1.01.01.03	PI	SALARIO FAMILIAR	1.800.000,00
1.01.01.04	PI	ASIS. SOC. PERS. (1%)	0,00
1.01.01.05	PI	INDEM. ART. 73 (E.E.M)	0,00
1.01.01.06	PI	CREDITO ADIC. P/REF. PART. PERSONAL	78.597.500,00
1.01.01.07	PI	ADICIONAL NO REMUNERATIVO	67.500.000,00
1.01.01.08	PI	RETROACTIVO	6.500.000,00
1.01.02	**PT**	**BIENES DE CONSUMO**	**145.600.000,00**
1.01.02.01	PI	COMBUST. Y LUBRICANTES	35.500.000,00
1.01.02.02	PI	REP., ACCES. Y MATER. EN GRAL.	65.500.000,00
1.01.02.03	PI	UTILES VARIOS	3.500.000,00
1.01.02.04	PI	VESTUARIO PERSONAL	7.500.000,00
1.01.02.05	PI	CLORO	12.000.000,00
1.01.02.06	PI	OTROS B. CONSUMO	9.600.000,00
1.01.02.07	PI	EJ. ANTERIOR	12.000.000,00
1.01.03	**PT**	**SERVICIOS**	**1.326.765.000,00**
1.01.03.01	**PT**	**ENERGIA ELECTRICA**	**122.000.000,00**
1.01.03.01.01	PI	ENERGIA ELECTRICA 2026	122.000.000,00
1.01.03.02	**PT**	**COM. TELEF., TELEG. Y POSTALES**	**1.475.000,00**
1.01.03.02.01	PI	COM. POST. E IMP. CEDULONES	500.000,00
1.01.03.02.02	PI	COM. TELEFONICAS	975.000,00
1.01.03.03	PI	CONSERV. Y REPARAC.	58.000.000,00
1.01.03.04	PI	ANALISIS QUIM. Y BACT.	5.700.000,00
1.01.03.05	PI	HONORARIOS ASESORES	3.050.000,00
1.01.03.06	**PT**	**CANON**	**917.740.000,00**
1.01.03.06.01	PI	CANON 2026	848.040.000,00
1.01.03.06.02	PI	CANON EJ. ANTER.	69.700.000,00
1.01.03.07	PI	OTROS SERVICIOS	159.300.000,00
1.01.03.08	PI	EJ. ANTERIOR	11.500.000,00
1.01.03.09	PI	VIATICOS Y MOVILIDAD	500.000,00
1.01.03.10	PI	COMIS. P/COBRANZA TASA	47.500.000,00
1.01.03.11	PI	ALQUILERES Y LEASING	0,00
1.03	**PT**	**TRANSFERENCIAS**	**352.000.000,00**
1.03.05	**PT**	**TRANSF. P/FIN. EROG. CNTES.**	**352.000.000,00**
1.03.05.01	**PT**	**AL SECTOR PUBLICO**	**351.000.000,00**

PROYECTO DE PLAN DE CUENTAS DE EGRESO

GENERAR REPORTE DE: EGRESOS
PERIODO: ANUAL 2026 IMPRESION SIN COSTO: NO
CUENTA DE EGRESOS DESDE: 1 HASTA: 3.01.11.02.08

CUENTA	TIPO	DESCRIPCION	PRESUPUESTO
1.03.05.01.01	PI	DEVOLUCIONES VARIAS	0,00
1.03.05.01.02	PI	ASISTENCIA SOCIAL	1.000.000,00
1.03.05.01.03	PI	DEVOLUCIONES FO.D. I SA.	350.000.000,00
1.03.05.01.04	PI	TRANSFERENCIAS - MUNICIPALIDAD	0,00
1.03.05.02	**PT**	**AL SECTOR PRIVADO**	**1.000.000,00**
1.03.05.02.01	PI	DEVOLUCIONES VARIOS	0,00
1.03.05.02.02	PI	ASISTENCIA SOCIAL	1.000.000,00
2	**PT**	**EROGAC. CAPITAL**	**275.410.000,00**
2.01	**PT**	**INVERSION FISICA**	**275.410.000,00**
2.01.07	**PT**	**BIENES CAPITAL**	**9.500.000,00**
2.01.07.01	PI	APARATOS E INSTRUMENTAL	2.500.000,00
2.01.07.02	PI	OTROS	3.000.000,00
2.01.07.03	PI	MAQUINARIAS Y EQUIPOS	4.000.000,00
2.01.07.04	PI	MEDIOS DE TRANSPORTES	0,00
2.01.07.05	PI	TERRENOS	0,00
2.01.07.06	PI	DEUDA EJER. ANTER.-B.CAPITAL	0,00
2.01.08	**PT**	**TRABAJOS PUBLICOS**	**265.910.000,00**
2.01.08.01	**PT**	**POR CTA. PROPIA**	**265.910.000,00**
2.01.08.01.02	**PT**	**POR ADMINISTRACION**	**265.910.000,00**
2.01.08.01.02.01	PI	OBRAS DIVERSAS	155.910.000,00
2.01.08.01.02.02	PI	COLOCACION E INSTALACIÓN MEDIDORES	110.000.000,00
2.03	**PT**	**AMORTIZ. E INTERESES DE PRÉSTAMO**	**0,00**
2.03.10	**PT**	**AMORTIZ. E INTERESES DE PRÉSTAMO**	**0,00**
2.03.10.04	**PT**	**AMORTIZ. E INTERESES DE PRÉSTAMO**	**0,00**
2.03.10.04.01	PI	AMORTIZ. E INTERESES DE PRÉSTAMO	0,00
3	**PT**	**NO CLASIFICADAS**	**182.905.000,00**
3.01	**PT**	**CUENTAS DE ORDEN**	**182.905.000,00**
3.01.11	**PT**	**NO CLASIFICADA**	**182.905.000,00**
3.01.11.02	**PT**	**OTRAS CAUSAS**	**182.905.000,00**
3.01.11.02.01	PI	RETENCIONES - JUBILACION	110.000.000,00
3.01.11.02.02	PI	RETENCIONES - A.P.R.O.S.S.	44.500.000,00
3.01.11.02.03	PI	RETENCIONES - SEG. VIDA	905.000,00
3.01.11.02.04	PI	RETENCIONES - SINDICATOS	8.000.000,00
3.01.11.02.05	PI	RETENCIONES VARIAS	9.000.000,00
3.01.11.02.06	PI	COSTAS JUDICIALES	2.500.000,00
3.01.11.02.07	PI	RETENCIONES VARIAS (V.A.S)	6.000.000,00
3.01.11.02.08	PI	EMBARGOS JUDICIALES	2.000.000,00
		TOTAL:	**3.052.726.000,00**

Cantidad de Cuentas: 166

Empresa Municipal de Aguas Varillenses

PROYECTO DE PLAN DE CUENTAS DE INGRESO

GENERAR REPORTE DE: INGRESOS
PERIODO: ANUAL 2026 IMPRESION SIN COSTO: NO
CUENTA DE INGRESO DESDE: 1 HASTA: 3.01.02.08

CUENTA	TIPO	DESCRIPCION	PRESUPUESTO
1	**PT**	**INGRESOS CORRIENTES**	**2.869.821.000,00**
1.01	**PT**	**INGR. DE JURISD. PROPIA**	**2.748.800.000,00**
1.01.01	**PT**	**INGRESOS TRIBUTARIOS**	**2.242.800.000,00**
1.01.01.01	**PT**	**SERVICIO DE AGUA**	**2.092.800.000,00**
1.01.01.01.01	PI	PERIODO 01/2026	125.000.000,00
1.01.01.01.02	PI	PERIODO 02/2026	125.000.000,00
1.01.01.01.03	PI	PERIODO 03/2026	133.000.000,00
1.01.01.01.04	PI	PERIODO 04/2026	133.000.000,00
1.01.01.01.05	PI	PERIODO 05/2026	141.000.000,00
1.01.01.01.06	PI	PERIODO 06/2026	141.000.000,00
1.01.01.01.07	PI	PERIODO 07/2026	149.000.000,00
1.01.01.01.08	PI	PERIODO 08/2026	149.000.000,00
1.01.01.01.09	PI	PERIODO 09/2026	158.000.000,00
1.01.01.01.10	PI	PERIODO 10/2026	158.000.000,00
1.01.01.01.11	PI	PERIODO 11/2026	167.000.000,00
1.01.01.01.12	PI	PERIODO 12/2026	167.000.000,00
1.01.01.01.13	PI	OTROS SERVICIOS	70.000.000,00
1.01.01.01.14	PI	EXC. AGUA P/ MEDIDOR	600.000,00
1.01.01.01.15	PI	EJ. ANTER.: 01/2021-12/2025	160.200.000,00
1.01.01.01.16	PI	EJ. ANTERIOR: 12/2020	3.000.000,00
1.01.01.01.17	PI	PLAN DE MEJORAS	113.000.000,00
1.01.01.02	**PT**	**SERVICIO DE CLOACAS**	**150.000.000,00**
1.01.01.02.01	PI	SERV. CLOACAS	150.000.000,00
1.01.02	**PT**	**OTROS ING. JUR. PROPIA**	**506.000.000,00**
1.01.02.01	PI	FONDOS ESPECIALES	500.000,00
1.01.02.01.01	CI	FONDO PERM.MUNIC.VIVIENDA	0,00
1.01.02.01.02	CI	PLAN REORD.CANINO	0,00
1.01.02.01.03	CI	SERVICIO DE RIEGO	0,00
1.01.02.01.04	CI	OBRA DE CLOACAS	0,00
1.01.02.02	PI	FO.D. I SA.	350.000.000,00
1.01.02.03	PI	AP. P/MEDIDORES	110.000.000,00
1.01.02.04	PI	EVENTUALES E IMPREVISTOS	9.000.000,00
1.01.02.05	PI	FRANQUEO	500.000,00
1.01.02.06	PI	INTERESES	36.000.000,00
1.02	**PT**	**INGRESOS OTRAS JURIDICCIONES**	**1.000.000,00**
1.02.01	PI	DEVOLUCIONES VARIAS - MUNICIPALIDAD	1.000.000,00
1.04	**PT**	**EXC.LIQU.EJERC.ANTER**	**120.021.000,00**
1.04.01	PI	CAJA	21.000,00
1.04.02	PI	BANCOS	120.000.000,00
2	**PT**	**INGRESOS DE CAPITAL**	**0,00**
2.01	**PT**	**PRÉSTAMOS**	**0,00**
2.01.01	**PT**	**PRÉSTAMOS**	**0,00**
2.01.01.01	PI	PRÉSTAMOS	0,00

Empresa Municipal de Aguas Varillenses

PROYECTO DE PLAN DE CUENTAS DE INGRESO

GENERAR REPORTE DE: INGRESOS
PERIODO: ANUAL 2026 IMPRESION SIN COSTO: NO
CUENTA DE INGRESO DESDE: 1 HASTA: 3.01.02.08

CUENTA	TIPO	DESCRIPCION	PRESUPUESTO
2.03	**PT**	**VENTA DE BIENES PATRIMONIALES**	**0,00**
2.03.02	**PT**	**BIENES INMUEBLES**	**0,00**
2.03.02.01	PI	VENTA DE TERRENOS	0,00
3	**PT**	**NO CLASIFICADAS**	**182.905.000,00**
3.01	**PT**	**CUENTAS DE ORDEN**	**182.905.000,00**
3.01.02	**PT**	**OTRAS CAUSAS**	**182.905.000,00**
3.01.02.01	PI	RETENCIONES - JUBILACION	110.000.000,00
3.01.02.02	PI	RETENCIONES - A.P.R.O.S.S.	44.500.000,00
3.01.02.03	PI	RETENCIONES - SEGURO VIDA	905.000,00
3.01.02.04	PI	RETENCIONES - SINDICATOS	8.000.000,00
3.01.02.05	PI	RETENCIONES VARIAS	9.000.000,00
3.01.02.06	PI	COSTAS JUDICIALES	2.500.000,00
3.01.02.07	PI	RETENCIONES VARIAS (V.A.S)	6.000.000,00
3.01.02.08	PI	EMBARGOS JUDICIALES	2.000.000,00
		TOTAL:	**3.052.726.000,00**

Cantidad de Cuentas: 57

ORDENANZA Nº 391 /2025

El Honorable Concejo Deliberante
De la Ciudad de Las Varillas
Sanciona con fuerza de:

ORDENANZA

Artículo 1º: AUTORIZASE al P.E.M a aceptar del Sr. Oscar Santiago VALLETO, DNI Nº 6.387.839, la donación de una escultura de metal – hierro, de 1,05 m de alto por 1,85 metros de largo, del ave “EL HORNERO”, de conformidad a la nota y fotografía remitido al Sr. Intendente Municipal.

Artículo 2°: Comuníquese al Poder Ejecutivo, publíquese, entréguese al R.M. y archívese.

FECHA DE SANCIÓN: 26 /11/2026

Matías D. Clemente	**Pablo G. Sargentoni**
Secretario H.C.D.	**Presidente H.C.D.**
Municipalidad de Las Varillas	**Municipalidad de Las Varillas**

PROMULGADO POR DECRETO Nº 1214 /2025 **DE FECHA 27 / 11 /2025**

ORDENANZA Nº 392 /2025

El Honorable Concejo Deliberante
De la Ciudad de Las Varillas
Sanciona con fuerza de:

ORDENANZA

Artículo 1º: AUTORIZASE al Poder Ejecutivo Municipal a suscribir en todos sus términos la Adhesión al Reglamento para comercios adheridos con la firma SERVICIOS FECESCOR S.A, para recibir pagos de los tributos Municipales con "tarjeta FECESCOR", conforme los términos del convenio que se relaciona en el anexo I de la presente.

Artículo 2º: Comuníquese al Poder Ejecutivo, publíquese, entréguese al R.M. y archívese.

FECHA DE SANCIÓN: 26 /11/2025

Matías D. Clemente
Secretario H.C.D.
Municipalidad de Las Varillas

Pablo G. Sargentoni
Presidente H.C.D.
Municipalidad de Las Varillas

PROMULGADO POR DECRETO Nº 1215 /2025 DE FECHA 27 / 11 /2025

ADHESIÓN DE COMERCIOS – CONDICIONES GENERALES

Art. 1. – Los titulares de las tarjetas de compra y crédito emitidas por SERVICIOS FECESCOR S.A. están facultados para realizar compras en el modo y condiciones establecidas en el presente reglamento. Las tarjetas llevan impreso el Logo de FECESCOR y con caracteres grabados, el nombre y apellido del Usuario y la vigencia de la tarjeta. Los portadores de la tarjeta, en adelante denominados Usuarios, podrán adquirir productos y servicios de nuestro establecimiento mediante la presentación de la tarjeta junto a su documento de identidad. La tarjeta por si sola no acredita la identidad de su portador ni es carta de presentación ni de crédito. El Usuario firmará de conformidad los cupones de compra respectivos, los que serán integrados por el establecimiento adherido, con el número del documento de identidad exhibido. El triplicado del cupón será entregado al Usuario como constancia de la compra efectuada. El establecimiento deberá corroborar que los nombres grabados en la tarjeta coincidan con el documento exhibido. En caso de no ser coincidentes, el establecimiento se abstendrá de operar con la tarjeta. En estos casos supuestos, procederá a retener la tarjeta dando aviso a su centro de autorizaciones.

Art. 2. – La tarjeta FECESCOR es intransferible y solo es su tenedor legítimo la persona a cuyo nombre ha sido otorgada y cuya firma consta en el espacio previsto en el reverso de la misma. Es ineficaz y nula toda operación que se intente llevar a cabo fuera de la vigencia impresa en la tarjeta. El establecimiento se obliga a solicitar la correspondiente autorización de venta sin excepción y en todos los casos, utilizando para ello la modalidad en uso fijada por la entidad emisora de la tarjeta y dejando constancia en el cupón de venta respectivo, el número de autorización otorgado.

Art. 3. – El establecimiento adherido se compromete a cobrar al Usuario de la tarjeta, el precio de venta vigente bajo las mismas condiciones que si se abonara con dinero en efectivo.

Art. 4. – El establecimiento adherido deberá presentar las constancias de sus ventas al sector tarjetas de crédito, en la sucursal pagadora donde se haya adherido. Dichas constancias deberán ser extendidas en los formularios que se le proveerán sin cargo, adjuntos al original de cada cupón de venta. El duplicado de cada cupón de venta quedará en poder del establecimiento para su propio contralor. Cada presentación de cupones deberá ser imputada en los formularios provistos por la entidad pagadora en forma separada si se tratara de cupones contado / cuotas y por tipo de moneda. La recepción por parte de la entidad pagadora no implica de esta última conformidad o aceptación de los datos y valores allí detallados, sino la sola constancia de la recepción para su procesamiento. Una vez realizado el control y procesamiento de los mismos se dispondrá, de corresponder, la autorización de pago dentro de los plazos previstos. Los cupones que por inconsistencias en su contenido fueren rechazados luego del procesamiento, serán devueltos al establecimiento y no serán incluidos en el pago de dicha presentación. El importe que resulte de la verificación será objeto de autorización para que la entidad pagadora proceda al pago, previa deducción del porcentaje indicado al frente del presente, en concepto de comisión del importe total de las operaciones y de las cargas impositivas correspondientes de acuerdo a la condición tributaria sobre la cual el establecimiento haya declarado ser pasible. La forma de pago se hará efectiva de acuerdo a las condiciones de adhesión aceptadas y que figuran en el frente del presente reglamento.

Art. 5. – Serán causas legítimas de rechazo de cualesquiera de los cupones de venta presentados por el establecimiento, las enunciadas a continuación

a)No constará la firma del titular de la tarjeta o la misma estuviere enmendada o "prima facie" fuera falsa.
b)No constara el tipo y número de documento de identidad exhibido por el usuario.
c)Se trate de tarjetas anuladas y vencidas y que haya sido debidamente comunicado al establecimiento al solicitar la correspondiente autorización de venta.
d)No haber solicitado la correspondiente autorización de venta al centro de autorizaciones y / o no constara o no coincidiera el número de autorización otorgado por el mismo
e)No se completa el cupón en forma clara e integral o se hallara adulterado o enmendado.
f)Se efectuaran operaciones fuera de las normas vigentes.

Art. 6. – Las operaciones de venta podrán llevarse a cabo mediante la utilización de medios magnéticos con lectura de banda. Con este tipo de operaciones, los cupones son reemplazados por un ticket que emite el medio magnético, por duplicado, al leer la información contenida en la banda magnética de cada tarjeta. El original del ticket emitido deberá quedar archivado por el establecimiento debidamente firmado por el usuario en concordancia con un cupón de venta manual. El duplicado será entregado al Usuario junto a la tarjeta como constancia de la operación. El establecimiento que utilice un medio magnético con lectura de banda de la tarjeta como el ejemplificado, quedará exceptuado del pedido de autorización para llevar a cabo la venta del producto o servicio por cuánto la información de la cuenta del usuario ante la lectura de dicha banda, será transmitida en línea directa con el centro de autorizaciones el que aceptará o rechazará la venta. Ante el supuesto de rechazar la venta, el medio magnético a través de la emisión del ticket, indicará el motivo del rechazo e incluso si el establecimiento debe retener o no la tarjeta exhibida.

Art. 7. – En todos los casos que la entidad pagadora por cualquier concepto, abone indebidamente al establecimiento alguna suma de dinero, podrá a su sola opción debitar tal importe de pagos posteriores por el término que dure la adhesión del establecimiento.

Art. 8. – SERVICIOS FECESCOR S.A. se reserva el derecho de rescindir la adhesión del establecimiento en cualquier momento y en forma automática cuando tenga conocimiento de circunstancias o hechos que a su juicio afecten el prestigio, el crédito o el concepto del establecimiento adherido

Art. 9 - SERVICIOS FECESCOR S.A. no será responsable por la mercadería o servicio prestado al usuario y que éste adquiera a través de la tarjeta emitida a su nombre, ni tampoco intervendrá en eventuales litigios que el usuario lleve a cabo contra el establecimiento en la medida que el mismo manifieste su disconformidad o que surja cualquier otro inconveniente por la adquisición del producto o servicio.

Art. 10. – El carácter de establecimiento adherido, comenzará a partir de la fecha de aceptación de su correspondiente solicitud de adhesión a TARJETA FECESCOR con el otorgamiento del correspondiente código de adhesión y podrá ser rescindido por cualesquiera de las partes preavisando con treinta (30) días de antelación mediante comunicación escrita y fehaciente.

Art. 11. – El establecimiento adherido deberá comunicar en forma fehaciente a su entidad pagadora cualquier cambio en su razón social, nombre de fantasía, domicilio, y rubros con los que opera dentro de los cinco (5) días corridos de ocurrida la modificación. En caso de que tal modificación no sea notificada, las responsabilidades emergentes y los inconvenientes que ello acarree, será exclusiva responsabilidad del o de los firmantes de la presente solicitud de adhesión. Los términos y condiciones que rigen el presente, podrán ser modificados por la entidad pagadora mediante preaviso de treinta (30) días anteriores a la fecha en que entrarán en vigencia. Si dentro de dicho plazo el establecimiento no optara por la resolución del presente, se considerará que las modificaciones han sido aceptadas y que a partir de dicha fecha, formarán parte del presente reglamente.

Art. 12 . – Toda disputa o controversia referida al presente o las relaciones entre el establecimiento y SERVICIOS FECESCOR S.A. o sus sucursales pagadoras, serán de competencia de los Tribunales Ordinarios de la ciudad de Marcos Juarez, en un todo de acuerdo con la Ley de Tarjetas de Crédito Nº 25.065, sancionada el siete de diciembre de 1998, su reglamentación y modificaciones posteriores.

P/Comercio: Firma, documento y aclaración

P/ Servicios FECESCOR S.A

ORDENANZA Nº 393 /2025

El Honorable Concejo Deliberante
De la Ciudad de Las Varillas
Sanciona con fuerza de:

ORDENANZA

Artículo 1º.- Los beneficiarios del Programa Estímulo Laboral (P.E.L) Ord. 89/2017, tienen derecho a una asignación estímulo de carácter económico y no remunerativo, por un monto equivalente a uno punto cuatro (1.4) salario mínimo vital y móvil en forma mensual, a partir del mes de enero de 2026, por el plazo de seis (06) meses. El P.E.M podrá extender por igual plazo el monto de la asignación estímulo establecido en la presente mientras subsistan las condiciones de su incremento.

Artículo 2º.- Comuníquese al poder Ejecutivo Municipal.

FECHA DE SANCIÓN: 26 /11/2025

Matías D. Clemente
Secretario H.C.D.
Municipalidad de Las Varillas

Pablo G. Sargentoni
Presidente H.C.D.
Municipalidad de Las Varillas

PROMULGADO POR DECRETO Nº 1216 /2025 DE FECHA 27 / 11 /2025

ORDENANZA Nº 394 /2025

El Honorable Concejo Deliberante
De la Ciudad de Las Varillas
Sanciona con fuerza de:

ORDENANZA

Artículo 1º: Declarase extinguidas las obligaciones asumidas por la adhesión **Nº 00246**, correspondiente al **Sr. Mariano Massimino, D.N.I. 25.451.944,** en su condición de adjudicatario del Plan Municipal de Vivienda denominado **SI. VA. VI. III**.
Artículo 2: Facultase al Poder Ejecutivo Municipal a disponer las medidas necesarias para el cumplimiento de lo dispuesto en el artículo 1º, siendo a cargo de los titulares la totalidad de los gastos que demande su perfeccionamiento.
Artículo 3º: Comuníquese al Poder Ejecutivo Municipal.

FECHA DE SANCIÓN: 26 /11/2025

Matías D. Clemente	**Pablo G. Sargentoni**
Secretario H.C.D.	**Presidente H.C.D.**
Municipalidad de Las Varillas	**Municipalidad de Las Varillas**

PROMULGADO POR DECRETO Nº 1217 /2025 DE FECHA 27 / 11 /2025

ORDENANZA Nº 395 /2025

El Honorable Concejo Deliberante
De la Ciudad de Las Varillas
Sanciona con fuerza de:

ORDENANZA

Artículo 1º: Declarase extinguidas las obligaciones asumidas por la adhesión **Nº 00266**, **Suc. De Battan, Fernando Alberto, D.N.I. 23.520.607,** en su condición de adjudicatario del Plan Municipal de Vivienda denominado **SI. VA. VI. II**. En consecuencia, transfiérase a favor del **Sr. Héctor Ariel Escobedo, D.N.I. 27.761.980**, el dominio pleno del inmueble donde se construyó la casa habitación, de acuerdo a la documentación que obra en el Departamento de Viviendas y de Catastro de la Municipalidad de Las Varillas, que se describe a continuación: **"LOTE 29 de la MANZANA 54 sobre calle Enfermera Elena de Murúa de la ciudad de Las Varillas, y que mide 10m de frente por 25m de fondo haciendo una superficie total de 250m2 y cuya nomenclatura catastral municipal es C 02; S03; M54; MZA OF 54; L29; P29",** de acuerdo a lo estipulado mediante Ordenanza Municipal Nº 249/2022.

Artículo 2: Facultase al Poder Ejecutivo Municipal a disponer las medidas necesarias para el cumplimiento de lo dispuesto en el artículo 1º, siendo a cargo de la titular la totalidad de los gastos que demande su perfeccionamiento.

Artículo 3º: Comuníquese al Poder Ejecutivo Municipal.

FECHA DE SANCIÓN: 12 /11/2025

Matías D. Clemente

Secretario H.C.D.

Municipalidad de Las Varillas

Pablo G. Sargentoni

Presidente H.C.D.

Municipalidad de Las Varillas

PROMULGADO POR DECRETO Nº 1218 /2025 DE FECHA 27 / 11 /2025

ORDENANZA Nº 396 /2025

El Honorable Concejo Deliberante
De la Ciudad de Las Varillas
Sanciona con fuerza de:

ORDENANZA

Artículo 1º: Declarase extinguidas las obligaciones asumidas por la adhesión **Nº 00281**, **Sra. Andrea Marcela Raimondi, D.N.I. 18.591.508,** en su condición de adjudicataria del Plan Municipal de Vivienda denominado **SI. VA. VI. II**. En consecuencia, transfiérase a favor de la **Sra. Andrea Marcela Raimondi, D.N.I. 18.591.508**, el dominio pleno del inmueble donde se construyó la casa habitación, que se describe a continuación: **"Parcela situada en departamento San Justo, pedanía Sacanta, ubicado en el pueblo, hoy ciudad de LAS VARILLAS designado como Lote 17 de la Manzana 125 que se describe como sigue: PARCELA de 4 lados, que partiendo con un ángulo de 90º00'00" hacia el sudeste, mide 10.00 m (lado noreste) colindando con la parcela 2; desde éste vértice con ángulo de 90º00'00" y rumbo sudoeste mide 26.40 m (lado sudeste) colindando con la parcela 16; desde éste vértice con ángulo de 90º00'00" y rumbo noroeste mide 10.00 m (lado sudoeste) colindando con calle pública; desde éste vértice con ángulo de 90º00'00" y hasta el punto inicial mide 26.40 m (lado noroeste) colindando con la parcela 18; cerrando la figura con una SUPERFICIE de 264.00 m². Propiedad empadronada en la Dirección General de Rentas de la Provincia bajo el Nº3006-4271808/1. Inscribiéndose el dominio con relación a la MATRICULA Nº1.764.453, del Departamento San Justo. Designación Catastral Municipal es C02; S01; M125; L017",** de acuerdo a lo estipulado mediante Ordenanza Municipal Nº 249/2022.

Artículo 2: Facultase al Poder Ejecutivo Municipal a disponer las medidas necesarias para el cumplimiento de lo dispuesto en el artículo 1º, siendo a cargo de la titular la totalidad de los gastos que demande su perfeccionamiento.

Artículo 3º: Comuníquese al Poder Ejecutivo Municipal.

FECHA DE SANCIÓN: 26 /11/2025

Matías D. Clemente
Secretario H.C.D.
Municipalidad de Las Varillas

Pablo G. Sargentoni
Presidente H.C.D.
Municipalidad de Las Varillas

PROMULGADO POR DECRETO Nº 1219 /2025 DE FECHA 27 / 11 /2025

ORDENANZA Nº 397 /2025

El Honorable Concejo Deliberante
De la Ciudad de Las Varillas
Sanciona con fuerza de:

ORDENANZA

Artículo 1º: Declarase extinguidas las obligaciones asumidas por la adhesión **Nº 00241**, correspondiente a **Sr. Pablo Juan Giaccone, D.N.I. 23.576.245,** en su condición de adjudicatario del Plan Municipal de Vivienda denominado **SI. VA. VI. III**. En consecuencia, transfiérase a favor del mismo, el dominio pleno del inmueble donde se construyó la casa habitación y que se describe a continuación: "Inmueble ubicado en el Departamento San Justo, Pedanía Sacanta, Localidad Las Varillas, que según Exp 134438-2022 se designa como Lote 115 de la Manzana Of: 169 que responde a la siguiente descripción: Partiendo del vértice norte con dirección sur-este, con un ángulo de 90º00` se miden 30.00 m; desde este punto y con ángulo interno de 90º00` se miden 10.00 m; desde este punto y con ángulo interno de 90º00´se miden 30.00 m; desde este punto y con ángulo interno de 90º00´ se miden 10.00 m llegando al punto de partida, cerrando la figura con una superficie de 300.00m2.- Y linda: Al Nor-Este con Lote 116; al Sur-Este con Lote 106; al Sur-Oeste con Lote 114 y al Nor-Oeste con calle Nacayal. Propiedad empadronada en la Dirección General de Rentas de la Provincia bajo el Número 3006-4358519/1. Inscribiéndose su dominio con relación a la MATRICULA 1.871.547 del Dpto. SAN JUSTO (30). Nomenclatura Catastral es: L36, C01; S03; Mza.169; L115", de acuerdo a lo establecido mediante Ord. Municipal Nº151/2014 y sus modificatorias.

Artículo 2: Facultase al Poder Ejecutivo Municipal a disponer las medidas necesarias para el cumplimiento de lo dispuesto en el artículo 1º, siendo a cargo de los titulares la totalidad de los gastos que demande su perfeccionamiento.

Artículo 3º: Comuníquese al Poder Ejecutivo Municipal.

FECHA DE SANCIÓN: 26 /11/2025

Matías D. Clemente
Secretario H.C.D.
Municipalidad de Las Varillas

Pablo G. Sargentoni
Presidente H.C.D.
Municipalidad de Las Varillas

PROMULGADO POR DECRETO Nº 1220 /2025 DE FECHA 27 / 11 /2025

ORDENANZA Nº 398 /2025

El Honorable Concejo Deliberante
De la Ciudad de Las Varillas
Sanciona con fuerza de:

ORDENANZA

Artículo 1º: Declarase extinguidas las obligaciones asumidas por la adhesión **Nº 00267**, **Sr. Nahuel Enzo Aiassa, D.N.I 40.297.164,** en su condición de adjudicatario del Plan Municipal de Vivienda denominado **SI. VA. VI. II**. En consecuencia, transfiérase a favor del **Sr. Nahuel Enzo Aiassa, D.N.I 40.297.164**, el dominio pleno del inmueble donde se construyó la casa habitación, que se describe a continuación: **"Inmueble ubicado en el Departamento San Justo, Pedanía Sacanta, Ciudad de Las Varillas, designado como Lote Nº 100 de la Manzana Nº 111 que responde a la siguiente descripción: Partiendo del vértice norte con dirección sur-este, con un ángulo de 90º00` se miden 22.50m; desde este punto y con ángulo interno de 90º00` se miden 13.97m; desde este punto y con ángulo interno de 90º00´se miden 22.50m; desde este punto y con ángulo interno de 90º00´ se miden 13.97m llegando al punto de partida, cerrando la figura con una superficie de 314.33m2.- Y linda: Al Nor-Este Lote 101; al Sur-Este Espacio Verde; al Sur-Oeste con calle Corrientes y al Nor-Oeste con calle Dr. Francisco Lupi. Propiedad empadronada en la Dirección General de Rentas de la Provincia bajo el Nº3006-4358202/7. Inscribiéndose el dominio con relación a la MATRICULA Nº1.871.462, del Departamento San Justo. Designación Catastral Municipal es C01; S03; M111; L100",** de acuerdo a lo estipulado mediante Ordenanza Municipal Nº 115/2019 y sus modificatorias.

Artículo 2: Facultase al Poder Ejecutivo Municipal a disponer las medidas necesarias para el cumplimiento de lo dispuesto en el artículo 1º, siendo a cargo de la titular la totalidad de los gastos que demande su perfeccionamiento.

Artículo 3º: Comuníquese al Poder Ejecutivo Municipal.

FECHA DE SANCIÓN: 26 /11/2025

Matías D. Clemente	**Pablo G. Sargentoni**
Secretario H.C.D.	**Presidente H.C.D.**
Municipalidad de Las Varillas	**Municipalidad de Las Varillas**

PROMULGADO POR DECRETO Nº 1221 /2025 **DE FECHA 27 / 11 /2025**

ORDENANZA Nº 399 /2025

El Honorable Concejo Deliberante
De la Ciudad de Las Varillas
Sanciona con fuerza de:

ORDENANZA

Artículo 1º: Declarase extinguidas las obligaciones asumidas por la adhesión **Nº 00015**, correspondiente a **Luciano Sebaste, D.N.I. 32.407.893,** en su condición de adjudicatario del Plan Municipal de Vivienda denominado **SI. VA. VI. III**. En consecuencia, transfiérase a favor del mismo, el dominio pleno del inmueble donde se construyó la casa habitación y que se describe a continuación: "Lote de terreno ubicado en el loteo "Parmigiani" LOTE 3, MANZANA 156 sobre calle Luis Lenta 64, de la Ciudad de Las Varillas, Pedanía Sacanta, Departamento San Justo, Provincia de Córdoba. Que mide veinte metros de frente sobre calle pública por treinta metros de fondo, lo que hace una superficie total de seiscientos metros cuadrados. Que linda al Nor-Oeste con lote dos (02), al Nor-Este con calle pública, al Sud-Este con lote cuatro (04) y al Sud-Oeste con lote diez (10), todos de la misma manzana. Designación Catastral Municipal es C01; S03; M156; Manz. Of. 156; P03; L03", de acuerdo a lo establecido mediante Ord. Municipal Nº 190/2023

Artículo 2: Facultase al Poder Ejecutivo Municipal a disponer las medidas necesarias para el cumplimiento de lo dispuesto en el artículo 1º, siendo a cargo de los titulares la totalidad de los gastos que demande su perfeccionamiento.

Artículo 3º: Comuníquese al Poder Ejecutivo Municipal.

FECHA DE SANCIÓN: 26 /11/2025

Matías D. Clemente

Secretario H.C.D.

Municipalidad de Las Varillas

Pablo G. Sargentoni

Presidente H.C.D.

Municipalidad de Las Varillas

PROMULGADO POR DECRETO Nº 1222 /2025

DE FECHA 27 / 11 /2025

ORDENANZA Nº 400 /2025

El Honorable Concejo Deliberante
De la Ciudad de Las Varillas
Sanciona con fuerza de:

ORDENANZA

Artículo 1º.- Apruébese la cesión de derechos y obligaciones efectuada por **Rosana Teresa Fissore, D.N.I.21.693.367, CUIT/L27-21693367-8,** argentina, mayor de edad, con domicilio en calle Deán Funes Nº380 de la Ciudad de Las Varillas, Provincia de Córdoba, en calidad de **"CEDENTE/BENEFICIARIA.** La cesión de derechos la ejecuta a favor de la Municipalidad de Las Varillas, CUIT: 30-66918833-8, respecto del bien inmueble que se describe como: "Un lote de terreno baldío, ubicado en la Ciudad de Las Varillas, Pedanía Sacanta, Departamento San Justo, Provincia de Córdoba, que es parte de una mayor superficie de cuatro hectáreas cuatro mil cuatrocientos metros cuadrados (4 has. 4.400m2.) subdividida, según nomenclatura catastral de Plano de Mensura y Subdivisión Nro. 475618-528100, cuenta de Rentas Nro. 3006-4059905/01 e inscripto en la Matrícula Nro. 474.147, que según anteproyecto de mensura y loteo confeccionado por el Ingeniero Leandro Bianchi M.P.5005 se designa y describe así **LOTE Nº03 de la MANZANA Nº159** ubicado en el Loteo Parmigiani que mide 20m. de frente por 30m. de fondo, cuya superficie asciende a 600m2. Cuya Designación Catastral Municipal es C01; S03; Manz. Of. 159; L003"

Artículo 2: El inmueble descripto en el artículo primero ingresará como bien del dominio privado Municipal, en garantía del cumplimiento de las obligaciones asumidas por la beneficiaria, que le corresponden por su condición de adjudicataria en el **SISTEMA VARILLENSE DE VIVIENDAS, DENOMINADO SI.VA.VI V, ADHERENTE Nº 00337** conforme los términos del art. 12 de la ordenanza 216/2014.

Cumplidas íntegramente las obligaciones asumidas por la Beneficiaria, el inmueble de que se trata será transferido por la Municipalidad de Las Varillas, directamente al cedente, según los términos de la cesión de derechos y obligaciones suscriptas entre las partes que se incorpora como parte de la presente ordenanza.

Artículo 3: Comuníquese, publíquese, dese al R. M. y archívese.

FECHA DE SANCIÓN: 26 /11/2025

Matías D. Clemente	**Pablo G. Sargentoni**
Secretario H.C.D.	**Presidente H.C.D.**
Municipalidad de Las Varillas	**Municipalidad de Las Varillas**

PROMULGADO POR DECRETO Nº 1223 /2025 **DE FECHA 27 / 11 /2025**

ORDENANZA Nº 401 /2025

El Honorable Concejo Deliberante
De la Ciudad de Las Varillas
Sanciona con fuerza de:

ORDENANZA

Artículo 1.- Apruébese la cesión de derechos y obligaciones efectuada por **Joaquín Gribaudo, D.N.I. 33.512.597**, argentino, mayor de edad, soltero, con domicilio en calle Corrientes Nº93 de la Ciudad de Las Varillas, Provincia de Córdoba, en adelante denominado **"CEDENTE/BENEFICIARIO".** La presente cesión de derechos la ejecuta a favor de la Municipalidad de Las Varillas, CUIT: 30-66918833-8, respecto del bien inmueble que se describe como**:** "Lote de terreno designado como Nº09 de la Manzana Nº139 ubicado en el Loteo Almafuerte IV de la Ciudad de Las Varillas, Cuya superficie total asciende a 269m2. Cuya designación Catastral Municipal es C02; S01; M139; L09".

Artículo 2: El inmueble descripto en el artículo primero ingresará como bien del dominio privado Municipal, en garantía del cumplimiento de las obligaciones asumidas por los adherentes, que le corresponden por su condición de adjudicataria en el PLAN MUNICIPAL DE VIVIENDAS, DENOMINADO SI.VA.VI III, ADHERENTE **Nº 00265** conforme la ordenanza 56/10. Cumplidas íntegramente las obligaciones asumidas, el inmueble de que se trata será transferido por la Municipalidad de Las Varillas, directamente al beneficiario, según los términos de la cesión de derechos y obligaciones suscriptas entre las partes, que se incorpora como parte integrante de la presente ordenanza como anexo I.

Artículo 3: Comuníquese, publíquese, dese al R. M. y archívese.

FECHA DE SANCIÓN: 26 /11/2025

Matías D. Clemente

Secretario H.C.D.

Municipalidad de Las Varillas

Pablo G. Sargentoni

Presidente H.C.D.

Municipalidad de Las Varillas

PROMULGADO POR DECRETO Nº 1224 /2025

DE FECHA 27 / 11 /2025

ORDENANZA Nº 402 /2025

El Honorable Concejo Deliberante
De la Ciudad de Las Varillas
Sanciona con fuerza de:

ORDENANZA

Artículo 1.- Apruébese la cesión de derechos y obligaciones efectuada por **Alexis Ezequiel Armando, D.N.I. 35.667.591, CUIT/L 20-35667591-7,** argentino, mayor de edad, soltero, con domicilio en calle Dr. Donato Nannini Nº25 de la Ciudad de Las Varillas, Provincia de Córdoba, en adelante denominado **"CEDENTE/BENEFICIARIO";** por otra parte, Carolina Elisa Gasparotto, D.N.I. 30.645.377, CUIT/L 27-30645377-2, argentina, mayor de edad, soltera, con domicilio en calle Dr. Donato Nannini Nº25 de la Ciudad de Las Varillas, Provincia de Córdoba, en adelante denominada **"BENEFICIARIA".** La presente cesión de derechos la ejecuta a favor de la Municipalidad de Las Varillas, CUIT: 30-66918833-8, respecto del bien inmueble que se describe como**: "LOTE CIENTO DOCE (112) de la MANZANA OCHENTA Y SIETE** ubicado en el loteo "Almafuerte II" de la Ciudad de Las Varillas, Pedanía Sacanta, Departamento San Justo de ésta Provincia, que mide 12m. de frente por 25m. de fondo, cuya superficie asciende a 300m2. Cuya designación Catastral Municipal es C01; S01; M87; P112".-

Artículo 2: El inmueble descripto en el artículo primero ingresará como bien del dominio privado Municipal, en garantía del cumplimiento de las obligaciones asumidas por los adherentes, que le corresponden por su condición de adjudicatarios en el PLAN MUNICIPAL DE VIVIENDAS, DENOMINADO SI.VA.VI III, ADHERENTE **Nº 00277** conforme la ordenanza 56/10. Cumplidas íntegramente las obligaciones asumidas, el inmueble de que se trata será transferido por la Municipalidad de Las

Varillas, directamente al beneficiario, según los términos de la cesión de derechos y obligaciones suscriptas entre las partes, que se incorpora como parte integrante de la presente ordenanza como anexo I.-

Artículo 3: Comuníquese, publíquese, dese al R. M. y archívese.

FECHA DE SANCIÓN: 26 /11/2025

Matías D. Clemente	**Pablo G. Sargentoni**
Secretario H.C.D.	**Presidente H.C.D.**
Municipalidad de Las Varillas	**Municipalidad de Las Varillas**

PROMULGADO POR DECRETO Nº 1225 /2025 **DE FECHA 27 / 11 /2025**

ORDENANZA Nº 403 /2025

El Honorable Concejo Deliberante
De la Ciudad de Las Varillas
Sanciona con fuerza de:

ORDENANZA

Artículo 1º.- Modificase el artículo 1º de la ordenanza 143/2024, el que quedará redactado de la siguiente manera:

"Artículo 1.- Apruébese la Donación con Cargo efectuada entre ***la Sra. Silvia Ana Alladio, D.N.I. 17.699.024, CUIT/L 23-17699024-4,*** *argentina, mayor de edad, casada con el* ***Sr. Gerardo Pedro Borgarello, D.N.I. 16.633.478, CUIT/L 20-16633478-1,*** *con domicilio en calle Independencia Nº575 de la Ciudad de Las Varillas, Provincia de Córdoba, en adelante denominada* ***"DONANTE/BENEFICIARIA"*** *La presente Donación con Cargo la ejecuta a favor de la Municipalidad de Las Varillas, CUIT: 30-66918833-8, respecto del bien inmueble que se describe como: "Inmueble ubicado en el Departamento San Justo, Pedanía Sacanta, Ciudad de Las Varillas, designado como Lote Nº 111 de la Manzana Nº 72 que responde a la siguiente descripción: Partiendo del vértice norte con dirección sur-este, con un ángulo de 90°00` se miden 25.00m; desde este punto y con ángulo interno de 90°00` se miden 10,00m; desde este punto y con ángulo interno de 90°00´se miden 25.00m; desde este punto y con ángulo interno de 90°00´ se miden 10.00m llegando al punto de partida, cerrando la figura con una superficie de 250.00m2.- Y linda: Al Nor-Este con Lote 112; al Sur-Este con Lote 110; al Sur-Oeste con calle Prof. Lydia de Rozzo y al Nor-Oeste con calle Enf. Elena de Murua. Inscribiéndose su dominio con relación a la MATRICULA 1.932.527 del Dpto. SAN JUSTO (30). El inmueble descripto, se encuentra empadronado en la Dirección General de*

Rentas de la Provincia, como propiedad número 3006-4431060-8. Nomenclatura Catastral L36; C04; S01; M 072; P111".

Artículo 2º.- Comuníquese, publíquese, dese al registro municipal y archívese.

FECHA DE SANCIÓN: 26 /11/2025

Matías D. Clemente	**Pablo G. Sargentoni**
Secretario H.C.D.	**Presidente H.C.D.**
Municipalidad de Las Varillas	**Municipalidad de Las Varillas**

PROMULGADO POR DECRETO Nº 1226 /2025 **DE FECHA / /2025**

ORDENANZA Nº 404 /2025

El Honorable Concejo Deliberante
De la Ciudad de Las Varillas
Sanciona con fuerza de:

ORDENANZA

Artículo 1º.- Modificase el artículo 1º de la ordenanza 220/2023, el que quedará redactado de la siguiente manera:

"Artículo 1.- Apruébese la Donación con Cargo efectuada entre ***Sr. Lucas Martín Gerbaudo, D.N.I. Nº26.923.121, CUIT/L 20-26923121-2,*** *argentino, mayor de edad y la* ***Sra. Luciana Mabel Ojeda, D.N.I. Nº30.087.435, CUIT/L 27-30087435-0,*** *argentina, mayor de edad, ambos con domicilio en calle Pasaje Isla Soledad Nº645 de la Ciudad de Las Varillas, Provincia de Córdoba, en adelante denominados* ***"DONANTE"*** *el primero y* ***"BENEFICIARIA"*** *la segunda. La presente Donación con Cargo la ejecuta a favor de la Municipalidad de Las Varillas, CUIT: 30-66918833-8, respecto del bien inmueble que se describe como: "Inmueble ubicado en el Departamento San Justo, Pedanía Sacanta, Ciudad de Las Varillas, designado como Lote Nº 102 de la Manzana Nº 73 que responde a la siguiente descripción: Partiendo del vértice norte con dirección sur-este, con un ángulo de 90°00` se miden 25.00m; desde este punto y con ángulo interno de 90°00` se miden 10,00m; desde este punto y con ángulo interno de 90°00´se miden 25.00m; desde este punto y con ángulo interno de 90°00´ se miden 10.00m llegando al punto de partida, cerrando la figura con una superficie de 250.00m2.- Y linda: Al Nor-Este con Lote 101; al Sur-Este*

Parcela 472426-526492; al Sur-Oeste con Lote 103 y al Nor-Oeste con calle Constr. Francisco Beltrami. Inscribiéndose su dominio con relación a la MATRICULA 1.932.538 del Dpto. SAN JUSTO (30). El inmueble descripto, se encuentra empadronado en la Dirección General de Rentas de la Provincia, como propiedad número 3006- 4431071/3. Nomenclatura Catastral L36; C04; S01; M 073; P102".

Artículo 2º.- Comuníquese, publíquese, dese al registro municipal y archívese.

FECHA DE SANCIÓN: 26 /11/2025

Matías D. Clemente	**Pablo G. Sargentoni**
Secretario H.C.D.	**Presidente H.C.D.**
Municipalidad de Las Varillas	**Municipalidad de Las Varillas**

PROMULGADO POR DECRETO Nº 1227 /2025 DE FECHA 27 / 11 /2025

ORDENANZA Nº 405/2025

El Honorable Concejo Deliberante
De la Ciudad de Las Varillas
Sanciona con fuerza de:

ORDENANZA

Artículo 1º.- Modificase el artículo 1º de la ordenanza 300/2025, el que quedará redactado de la siguiente manera:

"Artículo 1.- Apruébese la Donación con Cargo efectuada entre la ***la Sra. Erica Marina Clara, D.N.I. 23.673.698, CUIT/L27-23673698-4,*** *argentina, mayor de edad, casada con el* ***Sr. Horacio Ramón Selvestrelli, D.N.I. 20.547.381,*** *con domicilio en calle Sargento Cabral Nº89 de la Ciudad de Las Varillas, Provincia de Córdoba, en calidad de* ***"CEDENTE";*** *la* ***Sra. Yolanda Ester Viotto, D.N.I. 6.070.365, CUIT/L 27-06070365-0,*** *argentina, mayor de edad, casada, con domicilio en calle Güemes Nº341 de la Ciudad de Las Varillas, Provincia de Córdoba en calidad de* ***BENEFICIARIA*** *La presente Donación con Cargo la ejecuta a favor de la Municipalidad de Las Varillas, CUIT: 30-66918833-8, respecto del bien inmueble que se describe como: "Inmueble designado* ***LOTE Nº112 de la MANZANA OFICIAL 90****, con una superficie total de 363m2., cuyas mediadas, linderos y demás circunstancias individualizantes quedarán perfectamente determinadas una vez aprobado el plano de loteo "Zona Norte Oscar José Barredo" de la Ciudad de Las Varillas, Pedanía Sacanta, Departamento San Justo. Cuya Designación Catastral Municipal es C01; S02; M90; Manz. Of. 90; P112; L112".*

Artículo 2º.- Comuníquese, publíquese, dese al registro municipal y archívese.

FECHA DE SANCIÓN: 25/11/2025

Matías D. Clemente

Secretario H.C.D.

Municipalidad de Las Varillas

Pablo G. Sargentoni

Presidente H.C.D.

Municipalidad de Las Varillas

PROMULGADO POR DECRETO Nº1228 /2025 DE FECHA 27 / 11 /2025

ORDENANZA Nº 406 /2025

El Honorable Concejo Deliberante
De la Ciudad de Las Varillas
Sanciona con fuerza de:

ORDENANZA

Artículo 1º.- Modificase el artículo 1º de la ordenanza 398/2022, el que quedará redactado de la siguiente manera:

"Apruébese la Donación con Cargo efectuada entre ***Sr. Lucas Martín Gerbaudo, D.N.I. 26.923.121, CUIT/L Nº20-26923121-2,*** *argentino, mayor de edad, casado con la* ***Sra. Luciana Mabel Ojeda, D.N.I. 30.087.435, CUIT/L27-30087435-0,*** *con domicilio en calle Pasaje Isla Soledad Nº645 de la Ciudad de Las Varillas, Provincia de Córdoba; en adelante denominado* ***"DONANTE/BENEFICIARIO".*** *El donante efectúa la presente donación en su carácter de titular registral del inmueble de referencia. La presente donación la ejecuta a favor de la Municipalidad de Las Varillas, CUIT: 30-66918833-8, respecto del inmueble en donde se construirá la vivienda que se describe a continuación:* ***"Inmueble ubicado en el Departamento San Justo, Pedanía Sacanta, Ciudad de Las Varillas, designado como Lote Nº 108 de la Manzana Nº 70 que responde a la siguiente descripción: Partiendo del vértice norte con dirección sur-este, con un ángulo de 90°00` se miden 25.000m; desde este punto y con ángulo interno de 90°00` se miden 10,00m; desde este punto y con ángulo interno de 90°00´se miden 25.00m; desde este punto y con ángulo interno de 90°00´ se miden 10.00m llegando al punto de partida, cerrando la figura con una superficie de 250.00m2.- Y linda: Al Nor-Este con Lote 107; al Sur-Este con calle Rolando Rubiolo; al Sur-Oeste con Lote 109 y al Nor-Oeste con Lote 113.***

Inscribiéndose el dominio en el Registro General de la Provincia, con relación a la MATRÍCULA 1.932.484 del Departamento San Justo. El inmueble descripto, se encuentra empadronado en la Dirección General de Rentas de la Provincia, como propiedad N°3006-4431017/9. <u>Nomenclatura Catastral:</u> Loc. 36 – C 04 – S 01 – Mza. 070 – P 108".

<u>Artículo 2º.</u>- Comuníquese, publíquese, dese al registro municipal y archívese.

<u>FECHA DE SANCIÓN: 25 /11/2025</u>

<u>Matías D. Clemente</u>	**<u>Pablo G. Sargentoni</u>**
Secretario H.C.D.	**Presidente H.C.D.**
Municipalidad de Las Varillas	**Municipalidad de Las Varillas**

PROMULGADO POR DECRETO Nº 1229 /2025 DE FECHA 27 / 11 /2025

ORDENANZA Nº 407 /2025

El Honorable Concejo Deliberante
De la Ciudad de Las Varillas
Sanciona con fuerza de:

ORDENANZA

Artículo 1º.- Modificase el artículo 1º de la ordenanza 158/2023, el que quedará redactado de la siguiente manera:

"Apruébese la Donación con Cargo efectuada entre ***Sr. Lucas Martín Gerbaudo, D.N.I. 26.923.121, CUIT/L Nº20-26923121-2,*** *argentino, mayor de edad, casado con la* ***Sra. Luciana Mabel Ojeda, D.N.I. 30.087.435, CUIT/L27-30087435-0,*** *con domicilio en calle Pasaje Isla Soledad Nº645 de la Ciudad de Las Varillas, Provincia de Córdoba; en adelante denominado* ***"DONANTE/BENEFICIARIO".*** *El donante efectúa la presente donación en su carácter de titular registral del inmueble de referencia. La presente donación la ejecuta a favor de la Municipalidad de Las Varillas, CUIT: 30-66918833-8, respecto del inmueble en donde se construirá la vivienda que se describe a continuación:* ***"Inmueble ubicado en el Departamento San Justo, Pedanía Sacanta, Ciudad de Las Varillas, designado como Lote Nº 107 de la Manzana Nº 67 que responde a la siguiente descripción: Partiendo del vértice norte con dirección sur-este, con un ángulo de 90°00` se miden 25.000m; desde este punto y con ángulo interno de 90°00` se miden 10,00m; desde este punto y con ángulo interno de 90°00´se miden 25.00m; desde este punto y con ángulo interno de 90°00´ se miden 10.00m llegando al punto de partida, cerrando la figura con una superficie de 250.00m2.- Y linda: Al Nor-Este con Lote 106; al Sur-Este con calle Atilio Ronco; al Sur-Oeste con Lote 108 y al Nor-Oeste con Lote 114.***

Inscribiéndose el dominio en el Registro General de la Provincia, con relación a la MATRÍCULA 1.932.423 del Departamento San Justo. El inmueble descripto, se encuentra empadronado en la Dirección General de Rentas de la Provincia, como propiedad N°3006-4430956/1. <u>Nomenclatura Catastral:</u> Loc. 36 – C 04 – S 01 – Mza. 067 – P 107".

<u>Artículo 2º.</u>- Comuníquese, publíquese, dese al registro municipal y archívese

<u>FECHA DE SANCIÓN: 26 /11/2025</u>

<u>Matías D. Clemente</u>	**<u>Pablo G. Sargentoni</u>**
Secretario H.C.D.	**Presidente H.C.D.**
Municipalidad de Las Varillas	**Municipalidad de Las Varillas**

PROMULGADO POR DECRETO Nº 1230 /2025 **DE FECHA 27 / 11 /2025**

ORDENANZA Nº 408 /2025

El Honorable Concejo Deliberante
De la Ciudad de Las Varillas
Sanciona con fuerza de:

ORDENANZA

Artículo 1º.- Modificase el artículo 1º de la ordenanza 172/2016, el que quedará redactado de la siguiente manera:

"Apruébese la Donación con Cargo efectuada entre ***el Sr. Nicolás Ramón Jesús Strumia, D.N.I. 34.008.311, argentino, mayor de edad y la Sra. Natalia Soledad Espinosa, D.N.I. 28.705.322, argentina, mayor de edad, ambos con domicilio en calle Jorge Baravalle Nº264 de la Ciudad de Las Varillas, Provincia de Córdoba, en adelante denominados como "DONANTES/BENEFICIARIOS".*** *Los donantes efectúan la presente donación en su carácter de titulares registrales del inmueble de referencia. La presente donación la ejecuta a favor de la Municipalidad de Las Varillas, CUIT: 30-66918833-8, respecto del inmueble en donde se construirá la vivienda que se describe a continuación:* ***"Inmueble ubicado en el Departamento San Justo, Pedanía Sacanta, Ciudad de Las Varillas, designado como Lote Nº 114 de la Manzana Nº 67 que responde a la siguiente descripción: Partiendo del vértice norte con dirección sur-este, con un ángulo de 90°00` se miden 25.000m; desde este punto y con ángulo interno de 90°00` se miden 10,00m; desde este punto y con ángulo interno de 90°00´se miden 25.00m; desde este punto y con ángulo interno de 90°00´ se miden 10.00m llegando al punto de partida, cerrando la figura con una superficie de 250.00m2.- Y linda: Al Nor-Este con Lote 115; al Sur-Este con Lote 107; al Sur-Oeste con Lote 113 y al Nor-Oeste con calle Jorge Baravalle.***

Inscribiéndose el dominio en el Registro General de la Provincia, con relación a la MATRÍCULA 1.932.430 del Departamento San Justo. El inmueble descripto, se encuentra empadronado en la Dirección General de Rentas de la Provincia, como propiedad N°3006- 4430963/4. <u>Nomenclatura Catastral:</u> Loc. 36 – C 04 – S 01 – Mza. 067 – P 114".

<u>Artículo 2º.</u>- Comuníquese, publíquese, dese al registro municipal y archívese.

<u>FECHA DE SANCIÓN: 26 /11/2025</u>

<u>Matías D. Clemente</u>	**<u>Pablo G. Sargentoni</u>**
Secretario H.C.D.	**Presidente H.C.D.**
Municipalidad de Las Varillas	**Municipalidad de Las Varillas**

PROMULGADO POR DECRETO Nº 408 /2025 **DE FECHA 27 / 11 /2025**

ORDENANZA Nº 409 /2025

El Honorable Concejo Deliberante
De la Ciudad de Las Varillas
Sanciona con fuerza de:

ORDENANZA

Artículo 1º.- Modificase el artículo 1º de la Ordenanza Municipal Nº 38/2020, el que quedará redactado de la siguiente manera:

*"**Artículo 1:** Apruébese la Donación con Cargo del inmueble efectuada entre el Sr. **Luis Alberto Oberto**, **D.N.I. 24.510.214, CUIT/L 20-24510214-4**, argentino, mayor de edad, soltero, con domicilio en calle **Dr. René Favaloro Nº584** de la Ciudad de Las Varillas, Provincia de Córdoba, en adelante denominada **"DONANTE/BENEFICIARIO",** la **Sra. Vanesa Del Valle Romero, D.N.I. 30.645.343, CUIT/L 27-30645343-8**, argentina, mayor de edad, con domicilio en calle **Dr. René Favaloro Nº584** de la Ciudad de Las Varillas, Provincia de Córdoba, en adelante denominada **"BENEFICIARIA".** La presente Donación con Cargo de inmueble la ejecuta a favor de la Municipalidad de Las Varillas, CUIT: 30-66918833-8, respecto del bien inmueble que se describe como **"Inmueble ubicado en el Departamento San Justo, Pedanía Sacanta, Ciudad de Las Varillas, designado como Lote Nº 112 de la Manzana Nº 89 que responde a la siguiente descripción: Partiendo del vértice norte con dirección sur-este, con un ángulo de 90°00` se miden 25.00m; desde este punto y con ángulo interno de 90°00` se miden 10,00m; desde este punto y con ángulo interno de 90°00´se miden 25.00m; desde este punto y con ángulo interno de 90°00´ se miden 10.00m llegando al punto de partida, cerrando la figura con una superficie de 250.00m2.- Y linda: Al Nor-Este con Lote 113; al Sur-Este con Lote 109;**

al Sur-Oeste con Lote 111 y al Nor-Oeste con calle Dr. Rene Favaloro. Inscribiéndose el dominio en el Registro General de la Provincia, con relación al Nº1.932.768 del Departamento San Justo. Propiedad Nº3006-4431323/2. Nomenclatura Catastral Loc. 36 – C 04 – S 01 – Mza. 089 – P112".

Artículo 2º.- Comuníquese, publíquese, dese al registro municipal y archívese.

FECHA DE SANCIÓN: 26 /11/2025

Matías D. Clemente
Secretario H.C.D.
Municipalidad de Las Varillas

Pablo G. Sargentoni
Presidente H.C.D.
Municipalidad de Las Varillas

PROMULGADO POR DECRETO Nº 1232 /2025 DE FECHA 27 / 11 /2025

ORDENANZA Nº 410 /2025

El Honorable Concejo Deliberante
De la Ciudad de Las Varillas
Sanciona con fuerza de:

ORDENANZA

Artículo 1º: Modifíquese el artículo 1º de la Ordenanza Nº262/2025, el que quedará redactado de la siguiente manera:

> ***"Artículo 1º.-*** Declarase extinguidas las obligaciones asumidas por la adhesión **Nº 00255** correspondiente a la **Sra. Natalia Del Valle Romero, D.N.I 26.729.014, CUIT/L 27-26729014-3,** en su condición de adjudicataria del Plan Municipal de Vivienda denominado **SI. VA. VI. II**. En consecuencia, transfiérase a favor de la **Sra. Natalia Del Valle Romero, D.N.I 26.729.014**, el dominio pleno del inmueble donde se construyó la casa habitación y que se describe a continuación: **"Una fracción de terreno, que con todo lo clavado, plantado y demás adherido al suelo, ubicado en la Ciudad de Las Varillas, Pedanía Sacanta, Departamento San Justo, Provincia de Córdoba, se designa como Lote 16, de la Manzana 103, y mide: Diez metros cincuenta centímetros, de frente al Noroeste, sobre calle Suipacha; por Cuarenta metros de fondo, y linda: al Noroeste, con la citada calle Suipacha; al Noreste, con los lotes diecisiete, dieciocho, diecinueve y pte lote veinte; al Sureste, con lote dos; y al Suroeste, con lote quince del mismo plano. Totalizando una superficie de CUATROCIENTOS VEINTE METROS CUADRADOS. Propiedad empadronada en la Dirección General de Rentas de la Provincia bajo el Nº3006-2467413/1. Inscribiéndose el dominio con relación a la MATRICULA Nº679.209, del Departamento San**

Justo. Designación Catastral Municipal es C01; S03; M103; L016”, de acuerdo a lo establecido mediante Ord. Nº 345/2020 y sus modificatorias.

Artículo 2: Comuníquese al Poder Ejecutivo Municipal.

FECHA DE SANCIÓN: 26 /11/2025

Matías D. Clemente	**Pablo G. Sargentoni**
Secretario H.C.D.	**Presidente H.C.D.**
Municipalidad de Las Varillas	**Municipalidad de Las Varillas**

PROMULGADO POR DECRETO Nº 1233 /2025 DE FECHA 27 / 11 /2025

ORDENANZA Nº 411 /2025

El Honorable Concejo Deliberante
De la Ciudad de Las Varillas
Sanciona con fuerza de:

ORDENANZA

Artículo 1º.- Modificase el artículo 1º de la Ordenanza Municipal Nº 128/2017, el que quedará redactado de la siguiente manera:

*"**Artículo 1:** Apruébese la Donación con Cargo del inmueble efectuada entre el Sr. **Diego Martín Bogetti, D.N.I. 28.960.121**, argentino, mayor de edad, casado con la Sra. Laura Torres, D.N.I. 30.239.460 con domicilio en calle **Rolando Rubiolo Nº575** de la Ciudad de Las Varillas, Provincia de Córdoba, en adelante denominada **"DONANTE/BENEFICIARIO"**. La presente Donación con Cargo de inmueble la ejecuta a favor de la Municipalidad de Las Varillas, CUIT: 30-66918833-8, respecto del bien inmueble que se describe como **"Inmueble ubicado en el Departamento San Justo, Pedanía Sacanta, Ciudad de Las Varillas, designado como Lote Nº 109 de la Manzana Nº 89 que responde a la siguiente descripción: Partiendo del vértice norte con dirección sur-este, con un ángulo de 90°00` se miden 25.00m; desde este punto y con ángulo interno de 90°00` se miden 10,00m; desde este punto y con ángulo interno de 90°00´se miden 25.00m; desde este punto y con ángulo interno de 90°00´ se miden 10.00m llegando al punto de partida, cerrando la figura con una superficie de 250.00m2.- Y linda: Al Nor-Este con Lote 108; al Sur-Este con calle Rolando Rubiolo; al Sur-Oeste con Lote 110 y al Nor-Oeste con Lote 112. Inscribiéndose el dominio en el Registro General de la Provincia, con relación al Nº1.932.765 del*

Departamento San Justo. Propiedad Nº3006-4431320/8. Nomenclatura Catastral Loc. 36 – C 04 – S 01 – Mza. 089 – P109".

Artículo 2º.- Comuníquese, publíquese, dese al registro municipal y archívese.

FECHA DE SANCIÓN: 26 /11/2025

Matías D. Clemente	**Pablo G. Sargentoni**
Secretario H.C.D.	**Presidente H.C.D.**
Municipalidad de Las Varillas	**Municipalidad de Las Varillas**

PROMULGADO POR DECRETO Nº 1234 /2025 **DE FECHA 27 / 11 /2025**

ORDENANZA Nº 412 /2025

El Honorable Concejo Deliberante
De la Ciudad de Las Varillas
Sanciona con fuerza de:

ORDENANZA

Artículo 1º.- Modificase el artículo 1º de la Ordenanza Municipal Nº222/2022, el que quedará redactado de la siguiente manera:

> ***Artículo 1º:*** *Declarase extinguidas las obligaciones asumidas por los adherentes* ***Nº00056, Sr. Norberto Gerónimo Pochettino, D.N.I. 12.273.431, CUIT/L 20-12273431-6 y Sra. Rosana María Comba, D.N.I. 12.863.977, CUIT/L 27-12863977-8,*** *en su condición de adjudicatarios del Plan Municipal de Vivienda denominado* ***PRIMER HOGAR II****. En consecuencia, transfiérase a favor de los beneficiarios, el dominio pleno del inmueble en donde se construyó la casa habitación y que se describe a continuación: "Una Fracción de terreno que según plano de mensura, subdivisión y futura unión confeccionado por el Ing. Omar L. Rubiolo, expte. Nº 0033- 41990/2008, visado por la Dirección General de Catastro de la Provincia con fecha 10/12/2008, ubicada en la Ciudad de Las Varillas, Pedanía Sacanta, Departamento San Justo, de ésta Provincia, se designa LOTE CUARENTA Y DOS que mide: doce metros ochenta centímetros de frente al Sud-Este sobre calle 9 de Julio, por cuarenta metros cincuenta centímetros de fondo, lo que hace una superficie total de QUINIENTOS DIECIOCHO METROS CUARENTA DECÍMETROS CUADRADOS, que lindo: al Sud-Este, calle 9 de Julio; al NorEste, con la parcela 25 de Vicente Sandrino (hoy sus sucesores); al Nor-Oeste, con lote 43 del mismo plano; y al Sud-Oeste, parcela 23 de Horacio Jorge Demattías. Inscribiéndose el dominio en el Registro General de la Provincia, con relación*

a la MATRICULA 1.331.492 del Departamento San Justo. El inmueble descripto, se encuentra empadronado en la Dirección General de Rentas de la Provincia, como propiedad Nº3006-2741612/5. Cuya Designación Catastral Municipal es C02 S01 M03 Manz. Of. 23 P42 L42", de acuerdo a lo establecido mediante Ordenanza Municipal Nº70/2018.

Artículo 2º.- Comuníquese, publíquese, dese al registro municipal y archívese.

FECHA DE SANCIÓN: 26 /11/2025

Matías D. Clemente	**Pablo G. Sargentoni**
Secretario H.C.D.	**Presidente H.C.D.**
Municipalidad de Las Varillas	**Municipalidad de Las Varillas**

PROMULGADO POR DECRETO Nº 1235 /2025 **DE FECHA 27 / 11 /2025**

ORDENANZA Nº 413 /2025

El Honorable Concejo Deliberante
De la Ciudad de Las Varillas
Sanciona con fuerza de:

ORDENANZA

Artículo 1º: Modifíquese el artículo 1º de la Ordenanza Nº159/2025, el que quedará redactado de la siguiente manera:

> ***"Artículo 1º.-*** *Declarase extinguidas las obligaciones asumidas por la adhesión* ***Nº 00321*** *correspondiente al* ***Sr. Norberto Gerónimo Pochettino, D.N.I. 12.273.431, CUIT/L 20-12273431-6*** *y la* ***Sra. Rosana María Comba, D.N.I. 12.863.977, CUIT/L 27-12863977-8,*** *en su condición de adjudicatarios del Plan Municipal de Vivienda denominado* ***SI. VA. VI. II****. En consecuencia, transfiérase a favor del* ***Sr. Norberto Gerónimo Pochettino, D.N.I. 12.273.431, CUIT/L 20-12273431-6*** *y la* ***Sra. Rosana María Comba, D.N.I. 12.863.977, CUIT/L 27-12863977-8****, el dominio pleno del inmueble donde se construyó la casa habitación y que se describe a continuación:* ***"Una fracción de terreno que según plano de mensura, subdivisión y futura unión confeccionado por el ingeniero Omar L. Rubiolo, Expte número 0033-41990/2008, visado por la Dirección General de Catastro de la Provincia con fecha 10/12/2008, ubicada en la Ciudad de Las Varillas, Pedanía Sacanta, Departamento San Justo de ésta Provincia, se designa LOTE CUARENTA Y DOS que mide: doce metros ochenta centímetros de frente al Sud-Este sobre calle 9 de Julio, por cuarenta metros cincuenta centímetros de fondo, lo que hace una superficie total de QUINIENTOS DIECIOCHO METROS CUARENTA DECÍMETROS CUADRADOS, que***

linda: al Sud-Este, calle 9 de Julio; al Nor-Este, con la Parcela 25 de Vicente Sandrino (hoy sus sucesores); al Nor-Oeste, con lote 43 del mismo plano; y al Sud-Oeste, parcela 23 de Horacio Jorge Demattías. Propiedad empadronada en la Dirección General de Rentas de la Provincia bajo el Nº3006-2741612/5. Inscribiéndose el dominio con relación a la MATRICULA Nº518.40, del Departamento San Justo. Nomenclatura Catastral L36; C02; S01; M003; P042, *de acuerdo a lo establecido mediante Ord. Nº 411/2021.-*

Artículo 2: Comuníquese al Poder Ejecutivo Municipal.

FECHA DE SANCIÓN: 26 /11/2025

Matías D. Clemente
Secretario H.C.D.
Municipalidad de Las Varillas

Pablo G. Sargentoni
Presidente H.C.D.
Municipalidad de Las Varillas

PROMULGADO POR DECRETO Nº 1236 /2025 DE FECHA 27 / 11 /2025

ORDENANZA Nº 414 /2025

El Honorable Concejo Deliberante
De la Ciudad de Las Varillas
Sanciona con fuerza de:

ORDENANZA

Artículo 1.- Apruébese la cesión de derechos y acciones efectuada por **Julio Cesar Colla, D.N.I. 33.171.007, CUIT/L20-33171007-6,** argentino, mayor de edad, soltero, con domicilio en calle Sarmiento Nº425 de la Ciudad de Las Varillas, Provincia de Córdoba, en calidad de **"CEDENTE/BENEFICIARIO".** La cesión de derechos y acciones la ejecutan a favor de la Municipalidad de Las Varillas, CUIT: 30-66918833-8, respecto del bien inmueble que se describe como: "Una fracción de terreno, ubicada en la Ciudad de Las Varillas, Pedanía Sacanta, Departamento San Justo, Provincia de Córdoba, denominada **LOTE 04 de la MANZANA Nº159,** que mide: 16m. de frente por 30m. de fondo, con una superficie total de 480m2., ubicado en el inmueble de mayor superficie, que se denomina Loteo Parmigiani. Cuya Designación Catastral Municipal es C01; S03; M159; Manz. Of. 159; P04; L04".-

Artículo 2: El inmueble descripto en el artículo primero ingresará como bien del dominio privado Municipal, en garantía del cumplimiento de las obligaciones asumidas por el adherente, que le corresponden por su condición de adjudicatario en el PLAN MUNICIPAL DE VIVIENDA SI VA VI IV, ADHERENTE **Nº 00053**, conforme los términos de la Ordenanza Nº 228/2011. Cumplidas íntegramente las obligaciones asumidas por el beneficiario, el inmueble de que se trata será transferido por la Municipalidad de Las Varillas, directamente al cedente, según los términos de la cesión de derechos y obligaciones suscriptas entre las partes, que se incorpora como parte de la presente ordenanza como Anexo I.-

Artículo 3: Comuníquese, publíquese, dese al R. M. y archívese.

FECHA DE SANCIÓN: 26 /11/2025

Matías D. Clemente

Secretario H.C.D.

Municipalidad de Las Varillas

Pablo G. Sargentoni

Presidente H.C.D.

Municipalidad de Las Varillas

PROMULGADO POR DECRETO Nº 1237 /2025 DE FECHA 27 / 11 /2025

ORDENANZA Nº 415 /2025

El Honorable Concejo Deliberante
De la Ciudad de Las Varillas
Sanciona con fuerza de:

ORDENANZA

Artículo 1.- Apruébese la cesión de derechos y acciones efectuada entre **Néstor Hugo Fuentes, D.N.I. 12.783.886, CUIT/L 20-12783886-1,** argentino, mayor de edad, casado con la **Sra. María Del Carmen Ferreyra, D.N.I. 13.426.387,** con domicilio en calle Intendente Juan Bonade Nº36o de la Ciudad de Las Varillas, Provincia de Córdoba, en calidad de **"CEDENTE/BENEFICIARIO".** La cesión de derechos y acciones la ejecutan a favor de la Municipalidad de Las Varillas, CUIT: 30-66918833-8, respecto del bien inmueble que se describe como: "Una fracción de terreno baldío, que es parte de una mayor superficie denominada LOTEO CALDARA, ubicada en la Ciudad de Las Varillas, Pedanía Sacanta, Departamento San Justo de ésta Provincia, que según plano de Loteo en trámite de inscripción se designa como **LOTE CIENTO OCHO de la MANZANA VEINTICINCO,** que mide 10m. de frente por veinticinco metros de fondo, o sea una superficie total de 250m2. Cuyas medidas lineales, colindancias, superficie y demás circunstancias individualizantes quedarán perfectamente determinadas en el respectivo plano. Cuya Designación Catastral Municipal es C02; S04; MANZ. Of. 25; Lote 108".

Artículo 2: El inmueble descripto en el artículo primero ingresará como bien del dominio privado Municipal, en garantía del cumplimiento de las obligaciones asumidas por el adherente, que le corresponden por su condición de adjudicatario en el PLAN MUNICIPAL DE VIVIENDA SI VA VI IV, ADHERENTE **Nº 00235**, conforme los términos de la Ordenanza Nº 228/2011. Cumplidas íntegramente las obligaciones asumidas por el beneficiario, el inmueble de que se trata será transferido por la

Municipalidad de Las Varillas, directamente al cedente, según los términos de la cesión de derechos y obligaciones suscriptas entre las partes, que se incorpora como parte de la presente ordenanza como Anexo I.-

Artículo 3: Comuníquese, publíquese, dese al R. M. y archívese.

FECHA DE SANCIÓN: 26 /11/2025

Matías D. Clemente	**Pablo G. Sargentoni**
Secretario H.C.D.	**Presidente H.C.D.**
Municipalidad de Las Varillas	**Municipalidad de Las Varillas**

PROMULGADO POR DECRETO Nº 1238 /2025 **DE FECHA 27 / 11 /2025**

ORDENANZA Nº 416 /2025

El Honorable Concejo Deliberante
De la Ciudad de Las Varillas
Sanciona con fuerza de:

ORDENANZA

Artículo 1º.- Apruébese la cesión de derechos del inmueble efectuada por **la Sra. Estela Mary Ramírez, D.N.I. 16.028.851, CUIT/L 27-16028851-0,** argentina, mayor de edad, con domicilio en calle General Paz Nº937 de la Ciudad de Las Varillas, Provincia de Córdoba, en adelante denominado **"CEDENTE/BENEFICIARIA"**. La presente cesión de derechos de inmueble la ejecuta a favor de la Municipalidad de Las Varillas, CUIT: 30-66918833-8, respecto del bien inmueble que se describe como: "Una fracción de terreno, ubicada en la Ciudad de Las Varillas, Pedanía Sacanta, Departamento San Justo, Provincia de Córdoba, denominada **LOTE 16** de la **MANZANA Nº97**, sobre calle Pte. Arturo Frondizi, que mide: 10m. de frente por 25m. de fondo, con una superficie total de 250m2., ubicado en el Loteo Escobedo. Cuya designación Catastral Municipal es C02; S03; M097; P016; L016".

Artículo 2º.- El inmueble descripto en el artículo primero ingresará como bien del dominio privado Municipal, en garantía del cumplimiento de las obligaciones asumidas por la beneficiaria, que le corresponden por su condición de adjudicataria en el PLAN MUNICIPAL DE VIVIENDAS LAS VARILLAS HOGAR, ADHERENTE Nº 001014, conforme los términos del art. 11 de la ordenanza Nº 212/16. Cumplidas íntegramente las obligaciones asumidas, el inmueble de que se trata, será transferido por la Municipalidad de Las Varillas, directamente a la cedente/beneficiaria, según los términos del compromiso privado suscripto entre las partes, que se incorpora como parte integrante de la presente ordenanza como anexo I.

Artículo 3º.-Comuníquese, publíquese, dese al R. M. y archívese.

FECHA DE SANCIÓN: 26 /11/2025

Matías D. Clemente	**Pablo G. Sargentoni**
Secretario H.C.D.	**Presidente H.C.D.**
Municipalidad de Las Varillas	**Municipalidad de Las Varillas**

PROMULGADO POR DECRETO Nº 1239 /2025 **DE FECHA 27 / 11 /2025**

ORDENANZA Nº 417 /2025

El Honorable Concejo Deliberante
De la Ciudad de Las Varillas
Sanciona con fuerza de:

ORDENANZA

Artículo 1.- Apruébese la cesión de derechos y acciones efectuada por el **Sr. Miguel Juan Pollano, D.N.I. 6.445.442, CUIT/L 20-06445442-1**, argentino, mayor de edad, casado con la Sra. Gladys Juana Cerutti, D.N.I. 5.809.448, CUIT/L 27-05809448-5, con domicilio en calle Juan B. Alberdi Nº544 de la Ciudad de Las Varillas, Provincia de Córdoba, por una parte como **CEDENTE/BENEFICIARIO.** La cesión de derechos y acciones la ejecutan a favor de la Municipalidad de Las Varillas, CUIT: 30-66918833-8, respecto del bien inmueble que se describe como: "Lote de terreno designado provisoriamente como **LOTE Nº100** de la **MANZANA Nº23,** del Loteo denominado Loteo Caldara. Designación Catastral Municipal es C02; S04; M23; Manz. Of. 23; P100; L100".

Artículo 2: El inmueble descripto en el artículo primero ingresará como bien del dominio privado Municipal, en garantía del cumplimiento de las obligaciones asumidas por los adherentes, que le corresponden por su condición de adjudicatarios en el PLAN MUNICIPAL DE VIVIENDA SI VA VI II, **ADHERENTE Nº 00470**, conforme los términos del art. 9 de la ordenanza 50/09. Cumplidas íntegramente las obligaciones asumidas por los beneficiarios, el inmueble de que se trata será transferido por la Municipalidad de Las Varillas, directamente a los cedentes/beneficiarios, según los términos de la cesión de derechos y obligaciones suscriptas entre las partes, que se incorpora como parte de la presente ordenanza como anexo I.

Artículo 3: Comuníquese, publíquese, dese al R. M. y archívese.

FECHA DE SANCIÓN: 26 /11/2025

Matías D. Clemente	**Pablo G. Sargentoni**
Secretario H.C.D.	**Presidente H.C.D.**
Municipalidad de Las Varillas	**Municipalidad de Las Varillas**

PROMULGADO POR DECRETO Nº 1240 /2025 **DE FECHA 27 / 11 /2025**

ORDENANZA Nº 418 /2025

El Honorable Concejo Deliberante
De la Ciudad de Las Varillas
Sanciona con fuerza de:

ORDENANZA

Artículo 1: Adhiérase la Municipalidad de Las Varillas a la conmemoración del DÍA INTERNACIONAL DE LA PREMATURIDAD, a celebrarse el 17 de noviembre de cada año, estableciendo el mes Noviembre como el "MES DE LA PREMATURIDAD".

Artículo 2: En el marco del mes de la Prematuridad, deberán realizarse actividades y campañas de difusión y concientización acerca del nacimiento prematuro, estableciendo pautas, herramientas y recomendaciones basadas en la evidencia para ayudar a prevenir y cuidar a los bebés prematuros.

Artículo 3: Facúltese a la Secretaría de Salud a llevar a cabo las acciones necesarias para dar cumplimiento a la presente ordenanza. Artículo 4: Comuníquese al P.E., dese al R.M. y archívese.

FECHA DE SANCIÓN: 26 /11/2026

Matías D. Clemente
Secretario H.C.D.
Municipalidad de Las Varillas

Pablo G. Sargentoni
Presidente H.C.D.
Municipalidad de Las Varillas

PROMULGADO POR DECRETO Nº 1241 /2025 DE FECHA 27 / 11 /2025

BOLETÍN INFORMATIVO MUNICIPAL
CIUDAD DE LAS VARILLAS
Noviembre 2025

PODER EJECUTIVO
DE LA CIUDAD DE LAS VARILLAS

Intendente : **Mauro Daniele**

Sec. de Gobierno : Ing. Agrónomo Pablo Ayala

Sec. de Hacienda : Cra. Claudia Tartaglini

Sec. De Planeamiento Urbano, Ambiental, Obras y Serv. Públicos: Arq. Ariela Venturi

Indice de Decretos de Noviembre 2025

1083/2025 05/11 SUBS. ECON. NO REINTEGRABLE- LIDIA GRISELDA BARRERA

1084/2025 05/11 SUBS. ECON. NO REINTEGRABLE- DIRECCION DE CULTURA- VALENTIN GAMBA.

1085/2025 05/11 SUBS. ECON. NO REINTEGRABLE- DIRECCION DE CULTURA- GABRIEL APPENDINO.

1086/2025 06/11 SUBS. ECON. NO REINTEGRABLE- DIRECCION DE CULTURA- JORGE ARNOLETTO.

1087/2025 06/11 SUBS. ECON. NO REINTEGRABLE- DIRECCION DE CULTURA- EDITH AYALA.

1088/2025 06/11 SUBS. ECON. NO REINTEGRABLE- DECOL- AGUSTINA FERRERO.

1089/2025 06/11 PROM. ORD. 327/2025- RATIFICACION DEL CONVENIO MARCO PARA EL DESARROLLO INTEGRAL DE MODELOS DE GENERACION DISTRIBUIDA COMUNITARIA EN LAS VARILLAS CELEBRADO ENTRE LA MLV, LA COOP. DE ENERGIA ELECTRICA Y LA FIRMA HINS ENERGIA S.A.- PARQUE SOLAR.

1090/2025 06/11 PROM. ORD. 328/2025- RATIFICACION CONVENIO DE DONACION EN PAGO SUSCRIPTO ENTRE MLV Y LOS SRES. HUGO CARLOS GERBAUDO, VÍCTOR JORGE GERBAUDO, JULIO ANTONIO GERBAUDO, HÉCTOR EDUARDO GERBAUDO, PABLO ARIEL GERBAUDO, JUAN ALBERTO GERBAUDO Y ÁNGEL OSCAR GERBAUDO.

1091/2025 06/11 PROM. ORD. 329/2025- AUTORIZACION AL PEM A DISPONER LA VENTA MEDIANTE REMATE PUBLICO DE VEHICULOS Y BIENES EN DESUSO.

1092/2025 06/11 PROM. ORD. 330/2025- AUTORIZACION AL PEM A SUSCRIBIR ESCRITURA TRASLATIVA DE DOMINIO A FAVOR DEL SR. GERMAN ATILIO COZ.

1093/2025 06/11 PROM. ORD. 331/2025- AUTORIZACION AL PEM A SUSCRIBIR ESCRITURA TRASLATIVA DE DOMINIO A FAVOR DEL SR. JORGE OMAR GENTE.

BOLETÍN INFORMATIVO MUNICIPAL
CIUDAD DE LAS VARILLAS
Noviembre 2025

1094/2025 06/11 PROM. ORD. 332/2025- AUTORIZACION AL PEM A SUSCRIBIR ACUERDO DE COMPENSACION ENTRE LA MLV Y EL SR. OSMAR L. CALDARA- USURPACION HOGAR DE DIA.

1095/2025 11/11 SUBS. ECON. NO REINTEGRABLE- CENTRO DE JUBILADOS- ZUMBA

1096/2025 11/11 SUBS. ECON. NO REINTEGRABLE- CENTRO DE JUBILADOS- YOGA

1097/2025 11/11 SUBS. ECON. NO REINTEGRABLE- GASTOS DE MANTENIMIENTO- ESCUELA PROA.

1098/2025 11/11 SUBS. ECON. NO REINTEGRABLE- GASTOS DE MANTENIMIENTO- INSTITUTO GUSTAVO MARTINEZ ZUVIRIA.

1099/2025 11/11 SUBS. ECON. NO REINTEGRABLE- GASTOS DE MANTENIMIENTO- ESCUELA BERNARDINO RIVADAVIA.

1100/2025 11/11 SUBS. ECON. NO REINTEGRABLE- GASTOS DE MANTENIMIENTO- ESCUELA JOSE MARIA PAZ.

1101/2025 11/11 SUBS. ECON. NO REINTEGRABLE- GASTOS DE MANTENIMIENTO- IPET 263.

1102/2025 11/11 SUBS. ECON. NO REINTEGRABLE- GASTOS DE MANTENIMIENTO- IMI

1103/2025 11/11 SUBS. ECON. NO REINTEGRABLE- GASTOS DE MANTENIMIENTO- ESCUELA EL AMANECER

1104/2025 11/11 SUBS. ECON. NO REINTEGRABLE- GASTOS DE MANTENIMIENTO- DVS

1105/2025 11/11 SUBS. ECON. NO REINTEGRABLE- GASTOS DE MANTENIMIENTO- ESCUELA BARTOLOME MITRE- NIVEL INICIAL.

1106/2025 11/11 SUBS. ECON. NO REINTEGRABLE- GASTOS DE MANTENIMIENTO- ESCUELA BARTOLOME MITRE- NIVEL PRIMARIO.

1107/2025 11/11 SUBS. ECON. NO REINTEGRABLE- GASTOS DE MANTENIMIENTO-CENMA.

1108/2025 11/11 SUBS. ECON. NO REINTEGRABLE- GASTOS DE MANTENIMIENTO-CENPA.

1109/2025 11/11 SUBS. ECON. NO REINTEGRABLE- AUXILIAR DE LIMPIEZA- ESCUELA RURAL 25 DE MAYO.

1110/2025 11/11 SUBS. ECON. NO REINTEGRABLE- AUXILIAR DE LIMPIEZA- ESCUELA RURAL 9 DE JULIO

1111/2025 11/11 SUBS. ECON. NO REINTEGRABLE- AUXILIAR DE LIMPIEZA- ESCUELA RURAL JOSE HERNANDEZ

1112/2025 11/11 SUBS. ECON. NO REINTEGRABLE- AUXILIAR DE LIMPIEZA-ESCUELA RURAL JUAN JOSE PASO.

1113/2025 11/11 SUBS. ECON. NO REINTEGRABLE- COMISION MUNICIPAL DE LA MEMORIA.

BOLETÍN INFORMATIVO MUNICIPAL
CIUDAD DE LAS VARILLAS
Noviembre 2025

1114/2025 11/11 SUBS. ECON. NO REINTEGRABLE- CENTRO DE JUBILADOS

1115/2025 11/11 SUBS. ECON. NO REINTEGRABLE- COMEDOR CARITAS FELICES.

1116/2025 11/11 SUBS. ECON. NO REINTEGRABLE- APADIM

1117/2025 11/11 SUBS. ECON. NO REINTEGRABLE- ANELEY

1118/2025 11/11 SUBS. ECON. NO REINTEGRABLE- PARROQUIA NUESTRA SRA DEL ROSARIO.

1119/2025 11/11 SUB. ECONOMICO NO REINTEGRABLE- COLEGIO DE ARTE.

1120/2025 11/11 SUBS. ECON. NO REINTEGRABLE- DEPORTE ADAPTADO

1121/2025 11/11 SUBS. ECON. NO REINTEGRABLE- DIRECCION DE DEPORTES- KUNG FU

1122/2025 11/11 SUBS. ECON. NO REINTEGRABLE- DIRECCION DE DEPORTES- BILLAR

1123/2025 11/11 SUBS. ECON. NO REINTEGRABLE- DIRECCION DE DEPORTES- PATIN

1124/2025 11/11 SUBS. ECON. NO REINTEGRABLE- DIRECCION DE DEPORTES- BOXEO

1125/2025 11/11 SUBS. ECON. NO REINTEGRABLE- DIRECCION DE DEPORTES- BOCHAS

1126/2025 11/11 SUBS. ECON. NO REINTEGRABLE- DIRECCION DE DEPORTES- AJEDREZ

1127/2025 11/11 SUBS. ECON. NO REINTEGRABLE- DIRECCION DE DEPORTES- GYM DEPORTIVA

1128/2025 11/11 SUB. ECONOMICO NO REINTEGRABLE- BIBLIOTECA POPULAR SARMIENTO.

1129/2025 11/11 SUB. ECONOMICO NO REINTEGRABLE- SERGIO NESTOR SANCHEZ

1130/2025 11/11 SUB. ECONOMICO NO REINTEGRABLE- NOELIA MARRONE

1131/2025 11/11 SUB. ECONOMICO NO REINTEGRABLE- MIRYAM CELIA CESANO.

1132/2025 11/11 SUB. ECONOMICO NO REINTEGRABLE- MONITOREO ALARMAS ESCUELAS RURALES- MAURICIO ZOIA.

1133/2025 11/11 SUB. ECONOMICO NO REINTEGRABLE- DIRECCION DE DEPORTES- COOP. COLEGIO DVS

1134/2025 11/11 SUB. ECONOMICO NO REINTEGRABLE- DIRECCION DE CULTURA- MURGA- CARLOS AGUILAR

1135/2025 11/11 SUB. ECONOMICO NO REINTEGRABLE- DIRECCION DE CULTURA- COMPARSA- MARTINA

1136/2025 11/11 SUB. ECONOMICO NO REINTEGRABLE- DIRECCION DE CULTURA- MARIANELA MARTINA

1137/2025 11/11 DESIGNACION DE MARTILLEROS PUBLICOS PARA VENTA MEDIANTE REMATE PUBLICO DE VEHICULOS Y BIENES EN DESUSO.

BOLETÍN INFORMATIVO MUNICIPAL
CIUDAD DE LAS VARILLAS
Noviembre 2025

1138/2025 12/11 SUB. ECONOMICO NO REINTEGRABLE- DIRECCION DE CULTURA- LUCIO BARRIENTOS

1139/2025 12/11 SUB. ECONOMICO NO REINTEGRABLE- DIRECCION DE DEPORTE- BOMBEROS VOLUNTARIOS.

1140/2025 13/11 SUB. ECONOMICO NO REINTEGRABLE- JESICA MARIELA DOMINGUEZ

1141/2025 13/11 SUB. ECONOMICO NO REINTEGRABLE- ROCIO M. MONTOYA

1142/2025 13/11 SUB. ECONOMICO NO REINTEGRABLE- CARINA OJEDA.

1143/2025 14/11 PROM. ORD. 333/2025 - EXTINCION DE OBLIGACIONES- PLAN SI. VA. VI. PLUS – EVANGELINA ACTIS.

1144/2025 14/11 PROM. ORD. 334/2025 - EXTINCION DE OBLIGACIONES- PLAN SI. VA. VI. III – ELBA BEATRIZ ARROYO.

1145/2025 14/11 PROM. ORD. 335/2025 - EXTINCION DE OBLIGACIONES- ADHERENTE N° 00263- PLAN SI. VA. VI. III – MIRIAM SOLEDAD ALGARBE

1146/2025 14/11 PROM. ORD. 336/2025 - EXTINCION DE OBLIGACIONES- PLAN SI. VA. VI. III – CESAR LUIS BRIZZIO.

1147/2025 14/11 PROM. ORD. 337/2025 - EXTINCION DE OBLIGACIONES- ADHERENTE N° 00058- PLAN SI. VA. VI. III –AGUSTINA BRUNO.

1148/2025 14/11 PROM. ORD. 338/2025 - EXTINCION DE OBLIGACIONES- ADHERENTE N° 00057- PLAN SI. VA. VI. III –ALEJANDRO BRUNO.

1149/2025 14/11 PROM. ORD. 339/2025 - EXTINCION DE OBLIGACIONES- ADHERENTE N° 00058- PLAN SI. VA. VI. III –AGUSTINA BRUNO.

1150/2025 14/11 PROM. ORD. 340/2025 - EXTINCION DE OBLIGACIONES- ADHERENTE N° 00070- PLAN SI. VA. VI. I –Sra. ALEJANDRA BEATRIZ CUASOLO.

1151/2025 14/11 PROM. ORD. 341/2025 - EXTINCION DE OBLIGACIONES- ADHERENTE N° 00456- PLAN SI. VA. VI. II –Sra. GRACIELA ELENA DANIEL.

1152/2025 14/11 PROM. ORD. 342/2025 - EXTINCION DE OBLIGACIONES- ADHERENTE N° 00057- PLAN SI. VA. VI. II –Sra. MARIA CRISTINA FONSECA.

1153/2025 14/11 PROM. ORD. 343/2025 - EXTINCION DE OBLIGACIONES- ADHERENTE N° 00117- PLAN SI. VA. VI. PLUS –Sr. RICARDO LUIS DEPETRIS.

1154/2025 14/11 PROM. ORD. 344/2025 - EXTINCION DE OBLIGACIONES- ADHERENTE N° 00207- PLAN SI. VA. VI. II –Sr. OSCAR HUMBERTO DOMINGO GENARO.

1155/2025 14/11 PROM. ORD. 345/2025 - EXTINCION DE OBLIGACIONES- ADHERENTE N° 00344- PLAN SI. VA. VI. II –Sra. GLADIS GRACIELA GONZALES.

BOLETÍN INFORMATIVO MUNICIPAL
CIUDAD DE LAS VARILLAS
Noviembre 2025

1156/2025 14/11 PROM. ORD. 346/2025 - EXTINCION DE OBLIGACIONES- ADHERENTE N° 00141- PLAN SI. VA. VI. II –Sr. JORGE CARLOS STURM.

1157/2025 14/11 PROM. ORD. 347/2025 - EXTINCION DE OBLIGACIONES- ADHERENTE N° 00016- PLAN SI. VA. VI. III –Sr. NELSO JORGE TONELLO.

1158/2025 14/11 PROM. ORD. 348/2025 - EXTINCION DE OBLIGACIONES- ADHERENTE N° 00315- PLAN SI. VA. VI. II –Sr. SERGIO MARTIN WALCKER.

1159/2025 14/11 PROM. ORD. 349/2025- CESION DE DERECHOS Y OBLIGACIONES - ADHERENTE N°00166-SI.VA.VI V. – Sr. JOSE ROBERTO MINARI.

1160/2025 14/11 PROM. ORD. 350/2025- CESION DE DERECHOS Y OBLIGACIONES - ADHERENTE N°00121-SI.VA.VI III. – Sra. MIRYAN CRISTINA CARABAJAL.

1161/2025 14/11 PROM. ORD. 351/2025- CESION DE DERECHOS Y OBLIGACIONES - ADHERENTE N°00253-SI.VA.VI V. – Sr. LUCAS MARTIN GERBAUDO.

1162/2025 14/11 PROM. ORD. 352/2025- CESION DE DERECHOS Y OBLIGACIONES - ADHERENTE N°00103-SI.VA.VI V. – Sr. LUCAS MARTIN GERBAUDO.

1163/2025 14/11 PROM. ORD. 353/2025- CESION DE DERECHOS Y ACCIONES - ADHERENTE N°00118 SI.VA.VI IV –Sra. MARIELA ESPERANZA GSPONER.

1164/2025 14/11 PROM. ORD. 354/2025- CESION DE DERECHOS Y ACCIONES - ADHERENTE N°00370 SI.VA.VI IV –Sra. SILVIA KARINA BORGHINO.

1165/2025 14/11 PROM. ORD. 355/2025- CESION DE DERECHOS Y ACCIONES - ADHERENTE N°00388 SI.VA.VI IV –Sr. CARLOS HUMBERTO ROBERTO CULASSO.

1166/2025 14/11 PROM. ORD. 356/2025- CESION DE DERECHOS Y ACCIONES - ADHERENTE N°00099 SI.VA.VI IV –Sr. DECAFIP S.R.L.

1167/2025 14/11 PROM. ORD. 357/2025- CESION DE DERECHOS Y ACCIONES - ADHERENTE N°00039 SI.VA.VI IV –Sr. NORBERTO DANIEL OJEDA.

1168/2025 14/11 PROM. ORD. 358/2025- CESION DE DERECHOS Y OBLIGACIONES - ADHERENTE N°00235-SI.VA.VI V. – Sr. FACUNDO RAMIRO SALAMANCA.

1169/2025 14/11 PROM. ORD. 359/2025- CESION DE DERECHOS Y ACCIONES - ADHERENTE N°00122 -SI.VA.VI PLUS –Sr. LUCAS JESUS JUNCOS.

1170/2025 14/11 PROM. ORD. 360/2025 - DONACION CON CARGO-ADHERENTE N° 00039- SI.VA.VI. III - Sra. YANINA BEATRIZ BOSSIO.

1171/2025 14/11 PROM. ORD. 361/2025-MODIFICACION DE ART. 1° DE ORDENANZA MUNICIPAL 148/2017- DONACION CON CARGO- Sr. DARIO EMANUEL BADARIOTTI BONELLI - .

1172/2025 14/11 PROM. ORD. 362/2025-MODIFICACION DE ART. 1° DE ORDENANZA MUNICIPAL 369/2021- DONACION CON CARGO- Sr. MARCOS FABRICIO GOMEZ.

BOLETÍN INFORMATIVO MUNICIPAL
CIUDAD DE LAS VARILLAS
Noviembre 2025

1173/2025 14/11 PROM. ORD. 363/2025-MODIFICACION DE ART. 1° DE ORDENANZA MUNICIPAL 63/2017- DONACION CON CARGO- Sr. FEDERICO GASTON CHIOCARELLO.

1174/2025 14/11 PROM. ORD. 364/2025-MODIFICACION DE ART. 1° DE ORDENANZA MUNICIPAL 93/2020- DONACION CON CARGO- Sra. MARIA GRACIA CHIOCARELLO.

1175/2025 14/11 PROM. ORD. 365/2025-MODIFICACION DE ART. 1° DE ORDENANZA MUNICIPAL 208/2020- DONACION CON CARGO- Sra. MARIA GRACIA BERTOLONE.

1176/2025 14/11 PROM. ORD. 366/2025-MODIFICACION DE ART. 1° DE ORDENANZA MUNICIPAL 200/2017- DONACION CON CARGO- Sr. HORACIO ROLAND.

1177/2025 14/11 PROM. ORD. 367/2025-MODIFICACION DE ART. 1° DE ORDENANZA MUNICIPAL 246/2017- DONACION CON CARGO- Sr. FRANCO ANTONIO CEBALLOS.

1178/2025 14/11 PROM. ORD. 368/2025- MODIFICACION DE ART. 1° DE ORDENANZA MUNICIPAL 351/2021- CESION DE DERECHOS DE INMUEBLE- Sr. JUAN JOSE MUTTIGLIENGO.

1179/2025 14/11 PROM. ORD. 369/2025- DONACION CON CARGO- Sra. PAMELA GISEL CUADRADO.

1180/2025 14/11 PROM. ORD. 370/2025-MODIFICACION DE ART. 1° DE ORDENANZA MUNICIPAL 400/2022- DONACION CON CARGO- Sra. SILVINA MARINA TEGGI.

1181/2025 14/11 PROM. ORD. 371/2025-MODIFICACION DE ART. 1° DE ORDENANZA MUNICIPAL 14/2025- DONACION CON CARGO- Sra. GRACIELA DEL VALLE MARTINI.

1182/2025 14/11 PROM. ORD. 372/2025-MODIFICACION DE ART. 1° DE ORDENANZA MUNICIPAL 37/2014- DONACION CON CARGO- Sr. ARMANDO ELIAS BALDO.

1182/2025 14/11 PROM. ORD. 373/2025-MODIFICACION DE ART. 1° DE ORDENANZA MUNICIPAL 37/2014- DONACION CON CARGO- Sr. ARMANDO ELIAS BALDO.

1184/2025 14/11 PROM. ORD. 374/2025-MODIFICACION DE ART. 1° DE ORDENANZA MUNICIPAL 117/2021- DONACION CON CARGO- Sra. SOFIA MARIA LUDUEÑA.

1185/2025 14/11 PROM. ORD. 375/2025-MODIFICACION DE ART. 1° DE ORDENANZA MUNICIPAL 153/2018- DONACION CON CARGO- Sr. JUAN IGNACIO BORGHINO.

1186/2025 14/11 PROM. ORD. 376/2025-MODIFICACION DE ART. 1° DE ORDENANZA MUNICIPAL 144/2017- DONACION CON CARGO- Sra. ESTEFANIA BELEN MANSILLA.

1187/2025 14/11 PROM. ORD. 377/2025-MODIFICACION DE ART. 1° DE ORDENANZA MUNICIPAL 180/2014- DONACION CON CARGO- Sra. ALEJANDRA DEL LUJAN LAZZURI.

1188/2025 14/11 PROM. ORD. 378/2025-MODIFICACION DE ART. 1° DE ORDENANZA MUNICIPAL 179/2016- DONACION CON CARGO- Sr. GERMAN ATILIO COZ.

1189/2025 14/11 PROM. ORD. 379/2025-MODIFICACION DE ART. 1° DE ORDENANZA MUNICIPAL 227/2020- DONACION CON CARGO- Sr. DAVID ANDRES GOBETTO.

BOLETÍN INFORMATIVO MUNICIPAL
CIUDAD DE LAS VARILLAS
Noviembre 2025

1190/2025 14/11 PROM. ORD. 380/2025-MODIFICACION DE ART. 1° DE ORDENANZA MUNICIPAL 228/2019- DONACION CON CARGO- Sra. MARISEL ESTELA BARBETTA.

1191/2025 14/11 PROM. ORD. 381/2025-MODIFICACION DE ART. 1° DE ORDENANZA MUNICIPAL 267/2016- DONACION CON CARGO- Sra. ELIANA DANIELA GARRONE.

1192/2025 14/11 PROM. ORD. 382/2025-MODIFICACION DE ART. 1° DE ORDENANZA MUNICIPAL 244/2019- DONACION CON CARGO- Sra. ANALIA PAOLA BRAVIN.

1193/2025 14/11 PROM. ORD. 383/2025-ESTABLECIMIENTO DE" PLAN DE FACILIDADES DE PAGO" –CONTRIBUYENTES DEL MUNICIPIO Y EMAV.

1194/2025 18/11 SUB. ECONOMICO NO REINTEGRABLE – Sra. SANDRA DEL VALLE SANCHEZ.

1195/2025 18/11 SUB. ECONOMICO NO REINTEGRABLE – Sra. NOELIA SOLEDAD MARRONE.

1196/2025 18/11 SUB. ECONOMICO NO REINTEGRABLE – Sra. BELKIS GOMEZ.

1197/2025 18/11 SUB. ECONOMICO NO REINTEGRABLE – Sr. OMAR IGNACIO CEJAS.

1198/2025 18/11 SUB. ECONOMICO NO REINTEGRABLE – Sr. MATIAS ALEJANDRO SOTO.

1199/2025 18/11 SUB. ECONOMICO NO REINTEGRABLE – Sr. JOAN MANUEL OJEDA.

1200/2025 25/11 SUB. ECONOMICO NO REINTEGRABLE- HOSPITAL DR.DIEGO MONTOYA- CONFECCION DE BATAS, SABANAS Y TOALLAS.

1201/2025 25/11 PROM. ORD. 384/2025- RECTIFICACION DEL PRESUPUESTO GENERAL DE GASTOS DE EMAV.

1202/2025 25/11 PROM. ORD. 385/2025- RECTIFICACION DEL PRESUPUESTO GENERAL DE GASTOS DE MUNICIPALIDAD.

1203/2025 25/11 PROM. ORD. 386/2025- AUTORIZACION AL PEM A SUSCRIBIR ESCRITURA TRASLATIVA DE DOMINIO A FAVOR DEL Sra. XIMENA HEREDIA.

1204/2025 25/10 PROM. ORD. 266/2025 -DISPOSICION DE CONTRUCCION DE "OBRA DE TELECOMUNICACIONES" –LOTEO AITRES DEL ESTE.

1205/2025 25/11 PAGO DE ADICIONAL ART. 48- ORD. 64/98 A PERSONAL DE SALUD DEL HOSPITAL MUNICIPAL DR. DIEGO MONTOYA.

1206/2025 25/11. RESPONSABILIDAD TECNICA.

1207/2025 25/11 PAGO DE ADICIONAL ART. 51- ORD. 64/98 A PERSONAL DE SALUD DEL HOSPITAL MUNICIPAL DR. DIEGO MONTOYA.

1208/2025 27/11 SUB. ECONOMICO NO REINTEGRABLE – Sra. TERESA GAITAN.

1209/2025 27/11 DECLARACION DE HUESPED DE HONOR AL SR. EMBAJADOR DE LA REP. DE INDONESIA.

1210/2025 27/11 PROM. ORD. 387/2025- ORD. TARIFARIA AÑO 2026.

BOLETÍN INFORMATIVO MUNICIPAL
CIUDAD DE LAS VARILLAS
Noviembre 2025

1210/2025 27/11 PROM. ORD. 387/2025- ORD. TARIFARIA AÑO 2026

1211/2025 27/11 PROM. ORD. 388/2025- ORD. PARTIDAS PRESUPUESTARIAS AÑO 2026.

1212/2025 27/11 PROM. ORD. 389/2025-ESTABLECIMIENTO DE TASA DE SERVICIO DE AGUA.

1213/2025 27/11 PROM. ORD. 390/2025-ESTIMATIVO DE RECURSOS AÑO 2026- EMAV.

1214/2025 27/11 PROM. ORD. 391/2025-AUTORIZACION AL P.E.M DE ACEPTAR DONACION DE ESCULTURA “EL HORNERO” DE EL Sr. OSCAR SANTIAGO VALLETO.

1215/2025 27/11 PROM. ORD. 392/2025- AUTORIZACION AL PEM A SUSCRIBIR CONVENIO CON TARJETA FECESCOR.

1216/2025 27/11 PROM. ORD. 393/2025- ASIGNACION ESTIMULO DE CARÁCTER ECONOMICO PARA LOS PEL.

1217/2025 27/11 PROM. ORD. 394/2025 - EXTINCION DE OBLIGACIONES- ADHERENTE N° 00246- PLAN SI. VA. VI. III –Sr. MARIANO MASSIMINO.

1218/2025 27/11 PROM. ORD. 395/2025 - EXTINCION DE OBLIGACIONES- ADHERENTE N° 00266- PLAN SI. VA. VI. II –SUC. DE BATTAN FERNANDO ALBERTO.

1219/2025 27/11 PROM. ORD. 396/2025 - EXTINCION DE OBLIGACIONES- ADHERENTE N° 00281- PLAN SI. VA. VI. II –Sra. ANDREA MARCELA RAIMONDI.

1220/2025 27/11 PROM. ORD. 397/2025 - EXTINCION DE OBLIGACIONES- ADHERENTE N° 00241- PLAN SI. VA. VI. III –Sr. PABLO JUAN GIACCONE.

1221/2025 27/11 PROM. ORD. 398/2025 - EXTINCION DE OBLIGACIONES- ADHERENTE N° 00267- PLAN SI. VA. VI. II –Sr. NAHUEL ENZO AIASSA.

1222/2025 27/11 PROM. ORD. 399/2025 - EXTINCION DE OBLIGACIONES- ADHERENTE N° 00015- PLAN SI. VA. VI. III –Sr. LUCIANO SEBASTE.

1223/2025 27/11 PROM. ORD. 400/2025- CESION DE DERECHOS Y OBLIGACIONES - ADHERENTE N°00337-SI.VA.VI V. – Sra. ROSANA TERESA FISSORE.

1224/2025 27/11 PROM. ORD. 401/2025- CESION DE DERECHOS Y OBLIGACIONES - ADHERENTE N°00265-SI.VA.VI III. – Sr. JOAQUIN GRIBAUDO.

1225/2025 27/11 PROM. ORD. 402/2025- CESION DE DERECHOS Y OBLIGACIONES - ADHERENTE N°00277-SI.VA.VI III. – Sr. ALEXIS EZEQUIEL ARMANDO.

1226/2025 27/11 PROM. ORD. 403/2025-MODIFICACION DE ART. 1° DE ORDENANZA MUNICIPAL 143/2024- DONACION CON CARGO- Sra. SILVIA ANA ALLADIO.

1227/2025 27/11 PROM. ORD. 404/2025-MODIFICACION DE ART. 1° DE ORDENANZA MUNICIPAL 220/2023- DONACION CON CARGO- Sr. LUCAS MARTIN GERBAUDO.

1228/2025 27/11 PROM. ORD. 405/2025-MODIFICACION DE ART. 1° DE ORDENANZA MUNICIPAL 300/2025- DONACION CON CARGO- Sra. ERICA MARINA CLARA.

BOLETÍN INFORMATIVO MUNICIPAL
CIUDAD DE LAS VARILLAS
Noviembre 2025

1229/2025 27/11 PROM. ORD. 406/2025-MODIFICACION DE ART. 1° DE ORDENANZA MUNICIPAL 398/2022- DONACION CON CARGO- Sr. LUCAS MARTIN GERBAUDO.

1230/2025 27/11 PROM. ORD. 407/2025-MODIFICACION DE ART. 1° DE ORDENANZA MUNICIPAL 158/2023- DONACION CON CARGO- Sr. LUCAS MARTIN GERBAUDO.

1231/2025 27/11 PROM. ORD. 408/2025-MODIFICACION DE ART. 1° DE ORDENANZA MUNICIPAL 158/2023- DONACION CON CARGO- Sr. NICOLAS RAMON JESUS STRUMIA.

1232/2025 27/11 PROM. ORD. 409/2025-MODIFICACION DE ART. 1° DE ORDENANZA MUNICIPAL 38/2020- DONACION CON CARGO- Sr. LUIS ALBERTO OBERTO.

1233/2025 27/11 PROM. ORD. 410/2025-MODIFICACION DE ART. 1° DE ORDENANZA MUNICIPAL 262/2025-EXTINCION DE OBLIGACIONES -ADHERENTE N° 00255- PLAN SI. VA. VI. II- Sra. NATALIA DEL VALLE ROMERO.

1234/2025 27/11 PROM. ORD. 411/2025-MODIFICACION DE ART. 1° DE ORDENANZA MUNICIPAL 128/2017- DONACION CON CARGO- Sr. DIEGO MARTIN BOGETTI.

1235/2025 27/11 PROM. ORD. 412/2025-MODIFICACION DE ART. 1° DE ORDENANZA MUNICIPAL 222/2022-EXTINCION DE OBLIGACIONES -ADHERENTE N° 00056- PLAN PRIMER HOGAR II- Sr. NORBERTO GERONIMO POCHETTINO.

1236/2025 27/11 PROM. ORD. 413/2025-MODIFICACION DE ART. 1° DE ORDENANZA MUNICIPAL 159/2025-EXTINCION DE OBLIGACIONES -ADHERENTE N° 00321- PLAN SI.VA.VI II- Sr. NORBERTO GERONIMO POCHETTINO.

1237/2025 27/11 PROM. ORD. 414/2025- CESION DE DERECHOS Y ACCIONES - ADHERENTE N°00053 -SI.VA.VI IV –Sr. JULIO CESAR COLLA.

1238/2025 27/11 PROM. ORD. 415/2025- CESION DE DERECHOS Y ACCIONES - ADHERENTE N°00235 -SI.VA.VI IV –Sr. NESTOR HUGO FUENTES.

1239/2025 27/11 PROM. ORD. 416/2025- CESION DE DERECHOS DE INMUEBLE- ADHERENTE N°001044 –PLAN LAS VARILLAS HOGAR - Sra. ESTELA MARY RAMIREZ.

1240/2025 27/11 PROM. ORD. 417/2025- CESION DE DERECHOS Y ACCIONES - ADHERENTE N°00470 -SI.VA.VI II –Sr. MIGUEL JUAN POLLANO.

1241/2025 27/11 PROM. ORD. 418/2025-ADHESION DE LA MUNICIPALIDAD DE LAS VARILLAS AL” DIA DE LA PREMATURIDAD Y MES DE LA PREMATURIDAD”.

1242/2025 28/11 SUB. ECONOMICO NO REINTEGRABLE- Sra. CLAUDIA SANCHEZ.

1243/2025 28/11 SUB. ECONOMICO NO REINTEGRABLE- DIRECCION DE CULTURA-LIMPIEZA SALA DE MAQUINAS.

1244/2025 28/11 SUB. ECONOMICO NO REINTEGRABLE- DIRECCION DE CULTURA- GASTOS MURAL CENTRO CIVICO.